



**TULTITLÁN**  
Gobierno Municipal  
2022 - 2024

**MUNICIPIO DE TULTITLÁN, ESTADO DE MÉXICO**  
**AYUNTAMIENTO CONSTITUCIONAL 2022-2024**

**ACTA 10<sup>1</sup>**

**2ª SEGUNDA SESIÓN EXTRAORDINARIA DE CABILDO**

En la Ciudad de Tultitlán de Mariano Escobedo, cabecera del Municipio de Tultitlán, Estado de México, siendo las **10:00 diez horas**, del día **jueves 24 veinticuatro de febrero del año 2022 dos mil veintidós**, en la aplicación virtual ZOOM, con ID de la reunión: **805 529 5847**; presentes las y los CC. Integrantes del Ayuntamiento Constitucional de Tultitlán, para el periodo 2022-2024, LICENCIADA ELENA GARCÍA MARTÍNEZ, Presidenta Municipal Constitucional; ANDRÉS SOSA MENERA, Síndico Municipal; FABIOLA OCAÑA MOJICA, Síndica Municipal; ROSA MARÍA LARA CRUZ, Primera Regidora; FERNANDO TÉLLEZ HERNÁNDEZ, Segundo Regidor; TEREZA DOMÍNGUEZ CASTRO, Tercera Regidora; ALAN GUARNEROS ÁNGELES, Cuarto Regidor; ALIKA ROXANA VARGAS GÓMEZ, Quinta Regidora; JUAN ROSAS MORENO, Sexto Regidor; MA. GUADALUPE RICO MONTERO, Séptima Regidora; LUIS MIGUEL SARMIENTO QUINTANA, Octavo Regidor; IRMA VILLALPANDO GARCÍA, Novena Regidora; JACOB FRANCISCO JIMÉNEZ NIETO, Décimo Regidor; y GERARDO LAZCANO RANGEL, Décimo Primer Regidor; se reúnen con motivo de celebrar la **2ª Segunda Sesión Extraordinaria de Cabildo**; así como la Licenciada ANAY BELTRÁN REYES, Secretaria del Ayuntamiento, quien toda vez que pasó lista de asistencia, informó a la Presidenta Municipal Constitucional que el C. EFRAÍN RÁBAGO BÁEZ, Décimo Segundo Regidor, fue comisionado a una actividad laboral; y también informó que existe quorum legal para llevarla a cabo y la declara formalmente instalada.

Toda vez que ha sido sustanciado el punto I del orden del día, la Presidenta Municipal Constitucional dió lectura y expuso el punto número II.

**PUNTO II**

**Declaratoria como recinto oficial para sesionar en Cabildo de manera virtual a la plataforma ZOOM.**

En uso de la palabra, la Presidenta Municipal Constitucional señaló que con fundamento en lo dispuesto por los artículos 28 párrafo cuarto de la Ley Orgánica Municipal del Estado de México; y 4.18 del Reglamento Interior de Cabildo del Municipio de Tultitlán, Estado de México, somete a consideración aprobar como recinto oficial la aplicación ZOOM, con ID de la reunión: **805 529 5847**, por lo que preguntó si alguien solicita hacer uso de la palabra o desea realizar algún comentario.

En virtud de que no hubo ningún comentario respecto a la propuesta para declarar como recinto oficial la plataforma ZOOM, la Presidenta Municipal Constitucional solicitó a la Secretaria del Ayuntamiento la someta a consideración del Cabildo y recabe la votación correspondiente.

En uso de la palabra, la Secretaria del Ayuntamiento informó que la propuesta referida fue aprobada por unanimidad de 14 catorce votos a favor.

SAN TEXTO





Toda vez que ha sido sustanciado el punto II del orden del día, la Presidenta Municipal Constitucional dió lectura y expuso el punto número III.

**PUNTO III**

**Lectura y, en su caso, aprobación del orden del día.**

En uso de la palabra, la Presidenta Municipal Constitucional comentó que toda vez que la propuesta de orden del día fue entregada por medio digital con anterioridad a las y los integrantes del Ayuntamiento, preguntó si alguien solicita hacer uso de la palabra o desea realizar algún comentario.

Al no existir comentarios respecto a la propuesta de orden del día, la Presidenta Municipal Constitucional solicitó a la Secretaria del Ayuntamiento la someta a consideración del Cabildo y recabe la votación correspondiente.

Posteriormente, la Secretaria del Ayuntamiento informó que la propuesta de orden del día fue aprobada por unanimidad de 14 catorce votos a favor, quedando establecida en los siguientes términos:

**ORDEN DEL DÍA**

- I. Lista de asistencia, verificación de quórum legal y, en su caso, declaratoria de validez de la instalación de la sesión.
- II. Declaratoria como recinto oficial para sesionar en Cabildo de manera virtual a la plataforma ZOOM.
- III. Lectura y, en su caso, aprobación del orden del día.
- IV. Presentación y, en su caso, aprobación de la propuesta de punto de acuerdo para que el Ayuntamiento apruebe el Presupuesto de Egresos del Ejercicio Fiscal 2022, del Municipio de Tultitlán, Estado de México, por un importe de \$2,005,655,783.99 dos mil cinco millones seiscientos cincuenta y cinco mil setecientos ochenta y tres pesos 99/100 m.n.
- V. Presentación y, en su caso, aprobación de la propuesta de punto de acuerdo para que el Ayuntamiento apruebe el Tabulador de Sueldos para el ejercicio fiscal 2022.
- VI. Presentación y, en su caso, aprobación de la propuesta de punto de acuerdo para que el Ayuntamiento apruebe la Distribución, Destino y/o Aplicación de los recursos correspondientes al Fondo de Aportaciones para el Fortalecimiento de los Municipios y de las Demarcaciones Territoriales del Distrito Federal (FORTAMUN) para el Ejercicio Fiscal 2022, monto publicado en el Periódico Oficial Gaceta de Gobierno de fecha 31 de enero de 2022, donde aparece aprobada la cantidad de \$407,506,403.54 cuatrocientos siete millones quinientos seis mil cuatrocientos tres pesos 54/100 m.n., para el Municipio de Tultitlán.
- VII. Presentación y, en su caso, aprobación de la propuesta de punto de acuerdo para que el Ayuntamiento apruebe la Distribución, Destino y/o Aplicación de los recursos correspondientes al Fondo de Aportaciones para la Seguridad Pública de los Estados y del Distrito Federal (FASP) para el Ejercicio Fiscal 2022, monto publicado en el Periódico Oficial Gaceta de Gobierno, de fecha 04 de febrero de 2022, donde

SIN TEXTO





**TULTITLÁN**  
Gobierno Municipal

2022 - 2024

aparece aprobada la cantidad de \$1,007,434.00 un millón siete mil cuatrocientos treinta y cuatro pesos 00/100 m.n., para el Municipio de Tultitlán.

VIII. Presentación y, en su caso, aprobación de la propuesta de punto de acuerdo para que el Ayuntamiento apruebe la aplicación contable del Capítulo 4000 Transferencias, Asignaciones, Subsidios y Otras Ayudas aprobadas en el Presupuesto de Egresos del Ejercicio Fiscal de 2022.

IX. Presentación y, en su caso, aprobación de la propuesta de punto de acuerdo para que el Ayuntamiento apruebe el Programa de Obras Anual 2022.

X. Clausura de la sesión.

Toda vez que ha sido sustanciado el punto III del orden del día, la Presidenta Municipal Constitucional dió lectura y expuso el punto número IV.

**PUNTO IV**

Presentación y, en su caso, aprobación de la propuesta de punto de acuerdo para que el Ayuntamiento apruebe el Presupuesto de Egresos del Ejercicio Fiscal 2022, del Municipio de Tultitlán, Estado de México, por un importe de \$2,005,655,783.99 dos mil cinco millones seiscientos cincuenta y cinco mil setecientos ochenta y tres pesos 99/100 m.n.

**EXPOSICIÓN DE MOTIVOS**

1. Es indispensable contar con un instrumento jurídico de política económica y de política de gasto, que establezca el ejercicio, control y evaluación de gasto público del municipio, basado en una estimación financiera anticipada, anualizada, de los ingresos y egresos del municipio, necesarios para cumplir con los objetivos establecidos en los planes, programas y proyectos de gobierno.

Acto seguido, la Presidenta Municipal Constitucional dio el uso de la voz a la Tesorera Municipal, quien realizó una presentación misma que a continuación se inserta:



# Presupuesto 2022

Febrero de 2022

**SIN TEXTO**





## Marco Normativo

- ▶ Artículo 115 fracciones I, II y IV de la Constitución Política de los Estados Unidos Mexicanos;
- ▶ Artículos 113, 116, 122, 123, 125 y 129 de la Constitución Política del Estado Libre y Soberano de México;
- ▶ Artículos 1, 2, 3, 15, 27, 31 Fracciones XVIII y XIX, 95 Fracción V, VI y VI Bis y 100 de la Ley Orgánica Municipal del Estado de México;
- ▶ Artículos 285, 286, 287 y 304 del Código Financiero del Estado de México y Municipios;
- ▶ Ley de Coordinación Fiscal;
- ▶ Ley de Disciplina Financiera de las Entidades Federativas y los Municipios;
- ▶ Ley General de Contabilidad Gubernamental;
- ▶ Manual para la Planeación, Programación y Presupuesto de Egresos Municipal para el Ejercicio Fiscal 2022, entre otros.



Gobierno del bienestar



## Definición de Presupuesto

Con base en lo que establece el artículo 285 del Código Financiero del Estado de México y Municipios, el Presupuesto de Egresos Municipal se conceptualiza como el instrumento jurídico, de política económica y de política de gasto, que aprueba el Cabildo, conforme a la propuesta que presenta el C. Presidente Municipal, en el cual se establece el ejercicio, control y evaluación del gasto público de las Dependencias Administrativas y Organismos Municipales Descentralizados, a través de los programas derivados del Plan de Desarrollo Municipal, durante el ejercicio fiscal correspondiente.



Gobierno del bienestar



## Objetivos del Presupuesto

- ▶ 1. Optimizar la ejecución de la planeación mediante la asignación de presupuesto de forma analítica, considerando que las actividades prioritarias que el gobierno municipal programe;
- ▶ 2. Mantener la eficiencia en el control y medición, identificando los resultados cuantitativos y cualitativos con una programación preestablecida, así como el cabal cumplimiento de la responsabilidad fijada por las diferentes Dependencias y Organismos Municipales;
- ▶ 3. Mejorar el proceso de coordinación, enlazando a los diferentes Organismos Auxiliares con sus Dependencias Generales, para asegurar que la programación y la asignación presupuestal puedan convertirse en resultados; y
- ▶ 4. Mejorar el proceso de seguimiento y evaluación, para conocer el grado de eficacia y eficiencia, con que han sido empleados los recursos destinados a alcanzar los objetivos previstos.



Gobierno del bienestar

SIN TEXTO







**TULTITLÁN**  
Gobierno Municipal  
2022 - 2024



## Ciclo Presupuestario

### 1. Planeación.

A través de la definición de nuestra Misión, Visión, Diagnóstico, Objetivos, Estrategias y Líneas de acción.

### 2. Programación.

Es la determinación de la escala de prioridades, el calendario presupuestal y la estimación de fuentes de financiamiento.

### 3. Elaboración del Presupuesto.

Se basa en la definición de las estructuras funcional-programática, administrativa y económica del presupuesto, vinculadas entre sí con los objetivos institucionales, a partir de la selección de las Categorías Programáticas (Finalidad, Funciones, Subfunciones, Programas presupuestarios, Subprogramas y Proyectos).

### 4. Seguimiento y Evaluación.

Es la obligación a cargo del ente público de informar de manera periódica el cumplimiento de las metas establecidas en el Presupuesto de egresos y en consecuencia se evalúa el desempeño y alcance del Plan de Desarrollo Municipal.



Gobierno del bienestar

Posteriormente, la Tesorera Municipal se auxilió del Director de Información, Planeación, Programación y Evaluación, quien realizó una exposición referente a la estructura programática que se propuso para elaborar el presupuesto, misma que a continuación se inserta:



SIN TEXTO





# Marco Jurídico

## CONSTITUCIÓN POLÍTICA DE LOS ESTADOS UNIDOS MEXICANOS

**Artículo 25.-** Corresponde al Estado la **rectoría del desarrollo nacional**, velará por la estabilidad de las finanzas públicas y del sistema financiero para coadyuvar a generar condiciones favorables para el crecimiento económico y el empleo; **planeará, conducirá, coordinará y orientará** la actividad económica nacional. El Plan Nacional de Desarrollo y los planes estatales y **municipales deberán observar dicho principio.**

**Artículo 26.-** El Estado organizará un **sistema de planeación democrática del desarrollo nacional** que imprima solidez, dinamismo, competitividad, permanencia y equidad al crecimiento de la economía para la independencia y la democratización política, social y cultural de la nación.

**Artículo 134.-** Los recursos de que dispongan la federación, las entidades federativas y los **municipios** se administrarán con **eficiencia, eficacia, economía, transparencia y honradez** para satisfacer los objetivos a los que está destinado.

## CONSTITUCIÓN POLÍTICA DEL ESTADO LIBRE Y SOBERANO DE MÉXICO

**Artículo 139 fracción I.-** El Sistema Estatal de Planeación Democrática se integra por:

Los **planes y programas** que formulen las autoridades estatales y municipales y considerará en su proceso:

El planteamiento de la problemática con base en la realidad objetiva, los **indicadores** de desarrollo social y humano, la proyección genérica de los objetivos para la estructuración de planes, programas y acciones que regirán el ejercicio de sus funciones públicas, su control y evaluación.

SIN TEXTO



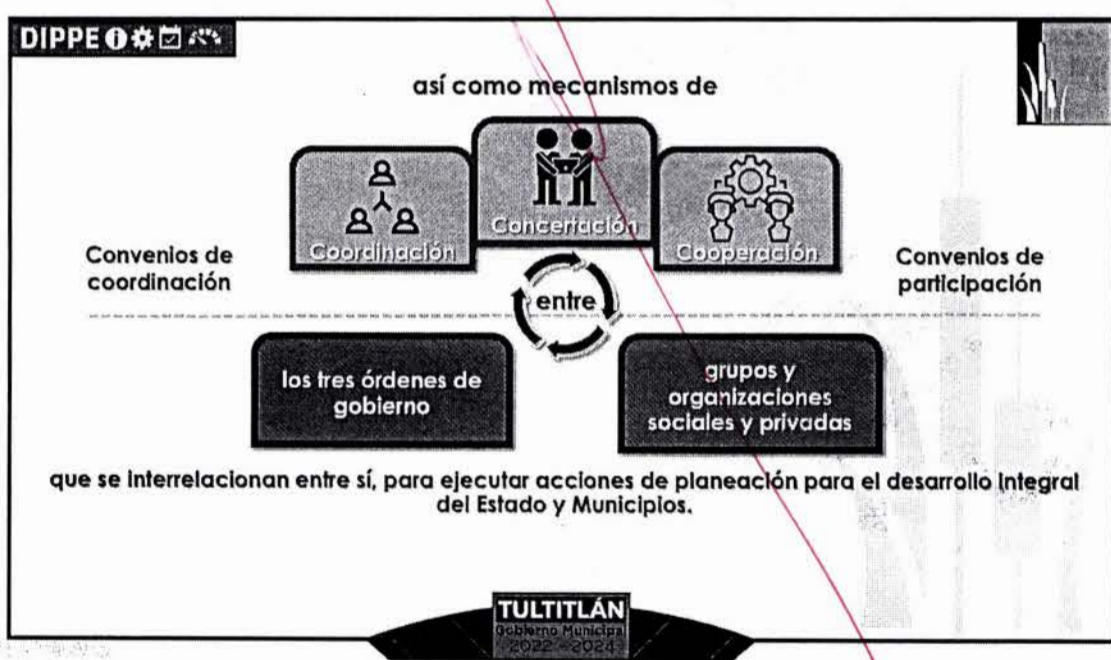
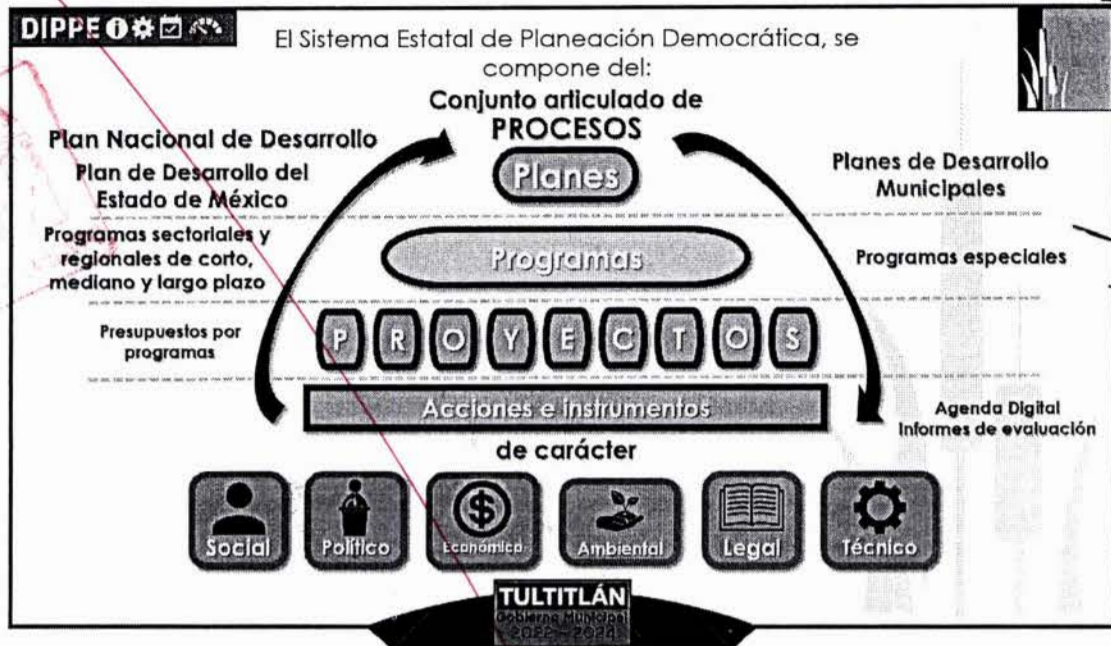

IPCA

*[Handwritten signatures and marks on the right margin]*

*[Handwritten mark]*

SIN TEXTO





**DIPPE** [ícono] [ícono] [ícono]

**LEY DE PLANEACIÓN DEL ESTADO DE MÉXICO Y MUNICIPIOS**

**Artículo 19.-** Compete a los ayuntamientos, en materia de planeación democrática para el desarrollo:

III. **Asegurar la congruencia del Plan de Desarrollo Municipal** con el Plan de Desarrollo del Estado de México, la Agenda Digital y el Plan Nacional de Desarrollo, así como con los programas sectoriales, regionales y especiales que se deriven de éstos últimos, **manteniendo una continuidad programática de mediano y largo plazos.**

**Artículo 20.-** Compete a las unidades de información, planeación, programación y evaluación, de las dependencias, organismos y entidades públicas estatales y a las unidades administrativas o de los servidores públicos de los municipios, en materia de planeación democrática para el desarrollo:

I. Garantizar el cumplimiento de las **etapas del proceso de planeación** para el desarrollo en el ámbito de su competencia;

III. **Coadyuvar en la elaboración del presupuesto por programas en concordancia con la estrategia contenida en el plan de desarrollo** en la materia de su competencia;

**TULTITLÁN**  
Gobierno Municipal  
2022 - 2024

**DIPPE** [ícono] [ícono] [ícono]

**REGLAMENTO DE LA LEY DE PLANEACIÓN DEL ESTADO DE MÉXICO Y MUNICIPIOS**

**Artículo 20.-** En el caso de los Ayuntamientos, las unidades administrativas o servidores públicos que realicen las tareas de información, planeación, programación y evaluación tendrán las siguientes:

IV. En materia de presupuestación:

a) **Integrar en coordinación con la Tesorería**, las dependencias y organismos que conforman la Administración Pública Municipal, el proyecto de presupuesto por programas;

b) Verificar y validar la calendarización anual para el ejercicio de los recursos autorizados para la ejecución de los programas y proyectos en el año fiscal que corresponda;

**TULTITLÁN**  
Gobierno Municipal  
2022 - 2024

RECEBIDA  
SECRETARÍA DE GOBIERNO  
ELABORACIÓN

[Handwritten signatures and marks on the right margin]

[Handwritten signature]

SIN TEXTO







**DIPPE**

### Plan de Desarrollo Municipal 2019-2021 Estructura Estratégica

- Pilar 1 Social: Municipio socialmente responsable, solidario e incluyente.
- Pilar 2 Económico: Municipio competitivo, productivo e innovador.
- Pilar 3 Territorial: Municipio ordenado, sustentable y resiliente.
- Pilar 4 Seguridad: Municipio con seguridad y justicia.
- Eje Transversal 1: Igualdad de género.
- Eje Transversal 2: Gobierno moderno, capaz y responsable.
- Eje Transversal 3: Tecnología y coordinación para el buen gobierno

**TULTITLÁN**  
Gobierno Municipal  
2022 - 2024

FISCAL  
AYUNTAMIENTO

*[Handwritten signatures and marks on the right margin]*

**DIPPE**

### Estructura Programática Ejercicio Fiscal 2022

TOTAL DE PROGRAMAS PRESUPUESTARIOS	TOTAL DE PROYECTOS	TOTAL DE DEPENDENCIAS GENERALES	TOTAL DE ACCIONES
51	75	17	749

**TULTITLÁN**  
Gobierno Municipal  
2022 - 2024

Luego de lo anterior, la Tesorera Municipal dio continuidad a su presentación del presupuesto de egresos, la cual nuevamente se inserta:

*[Handwritten mark]*

**SIN TEXTO**





## LEY DE INGRESOS ESTIMADA

**\$2,005,655,783.99**



Gobierno del bienestar

▶ **Participaciones, Aportaciones, Convenios y Subsidios:**

- ▶ **Federales:** \$1,343,527,040.54
  - ▶ Ramo 28 en sus variables de Participaciones Federales e ISR Participable,
  - ▶ Ramo 33 en sus variables de FAIS y FORTAMUNDF
  - ▶ FASP
- ▶ **Estatales:** \$ 91,918,995.23
  - ▶ FEFOM
  - ▶ PAD

▶ **Ingresos por Gestión:** \$ 393,200,000.00

Todos los ingresos cuyo origen es la gestión municipal, tales como impuestos, contribuciones de mejoras, derechos, productos y aprovechamientos establecidos en el Código Financiero del Estado de México y Municipios como recaudables a nivel local.

RECIBIDO  
SECRETARÍA DE GOBIERNO

002440



## LEY DE INGRESOS ESTIMADA

**\$2,005,655,783.99**



Gobierno del bienestar

▶ **Otros Ingresos:** \$ 177,009,748.22

Incluye los pasivos generados al cierre del ejercicio fiscal pendientes de pago (Los recursos devengados no pagados al cierre del ejercicio fiscal).

- ▶ De Libre Disposición \$107,222,710.72
- ▶ ADEFAS \$ 69,787,037.50

002440

107

SIN TEXTO





## PRESUPUESTO DE EGRESOS

\$2,005,655,783.99



▶ CAPITULO 1000

### SERVICIOS PERSONALES

\$586,715,289.38

Agrupar las remuneraciones del personal al servicio de los entes públicos, tales como: sueldos, salarios, dietas, honorarios asimilables al salario, prestaciones y gastos de seguridad social, obligaciones laborales y otras prestaciones derivadas de una relación laboral; pudiendo ser de carácter permanente o transitorio.

Durante el ejercicio Fiscal 2021 se reportó una tasa de crecimiento del PIB del 6.3%, circunstancia que permite incrementar el Capítulo en un tres por ciento, lo que se traducirá en la contratación de 50 elementos de Seguridad Pública, 20 monitoristas y 10 bomberos.

Se continuará con la dotación de Vales de Despensa a personal operativo de Seguridad Pública, Vialidad, Protección Civil y Bomberos como parte complementaria a su salario, para cumplir con el Programa de Dignificación Policial promovido por ésta administración.

De igual manera se realiza la previsión de 3.3 mdp en materia de indemnizaciones cuyo origen son los juicios laborales que se encuentran en proceso de ejecución.

Gobierno del bienestar

TRIPICA  
MAY 17 2024



## PRESUPUESTO DE EGRESOS

\$2,005,655,783.99



▶ CAPITULO 2000

### MATERIALES Y SUMINISTROS

\$127,260,934.00

Agrupar las asignaciones destinadas a la adquisición de toda clase de insumos y suministros requeridos para la prestación de bienes y servicios públicos y para el desempeño de las actividades administrativas.

Dentro de las partidas más importantes se encuentra la asignación de recursos para la adquisición de:

Combustibles y lubricantes	\$40,000,000.00
Pintura	\$11,000,000.00
Mezcla y Liga Asfáltica	\$10,000,000.00
Material eléctrico para mantenimiento a luminarias	\$ 8,000,000.00
Materiales de construcción	\$ 8,000,000.00
Vestuario y Uniformes	\$ 6,500,000.00

Gobierno del bienestar

Handwritten signature

Vertical column of handwritten signatures and initials on the right margin.

SIN TEXTO





**TULTITLÁN**  
Gobierno Municipal  
2022 - 2024



## PRESUPUESTO DE EGRESOS

\$2,005,655,783.99

▶ CAPITULO 2000

MATERIALES Y SUMINISTROS

\$127,260,934.00

Material de limpieza	\$ 5,000,000.00
Materiales y útiles de oficina	\$ 5,000,000.00
Árboles y Plantas de Ornato	\$ 4,500,000.00
Refacciones para equipo de transporte	\$ 4,500,000.00
Refacciones y herramientas	\$ 4,500,000.00
Prendas de seguridad y protección personal	\$ 2,620,000.00
Prendas de Protección para Seguridad Pública	\$ 2,000,000.00
Materiales y útiles de naturaleza informática	\$ 1,500,000.00

Gobierno del bienestar



10/24/24



## PRESUPUESTO DE EGRESOS

\$2,005,655,783.99

▶ CAPITULO 2000

MATERIALES Y SUMINISTROS

\$127,260,934.00

Suministros Médicos	\$ 1,500,000.00
Productos alimenticios para animales	\$ 1,200,000.00
Material para seguridad pública	\$ 1,150,934.00

Gobierno del bienestar

10/24/24

12

*[Handwritten signature]*

*[Handwritten signature]*

*[Handwritten signature]*

*[Handwritten signature]*

*[Handwritten signature]*

*[Handwritten signature]*

*[Handwritten signature]*

*[Handwritten signature]*

*[Handwritten signature]*

*[Handwritten signature]*

*[Handwritten signature]*

*[Handwritten signature]*

SIN TEXTO







## PRESUPUESTO DE EGRESOS

**\$2,005,655,783.99**



► **CAPITULO 3000**

**SERVICIOS GENERALES**

**\$304,882,277.11**

Asignaciones destinadas a cubrir el costo de todo tipo de servicios que se contraten con particulares o instituciones del propio sector público; así como los servicios oficiales requeridos para el desempeño de actividades vinculadas con la función pública.

Dentro de las partidas más importantes se encuentra la asignación de recursos para la contratación de:

Servicio de Energía eléctrica	\$55,000,000.00
Servicios Informáticos	\$47,240,000.00
Servicio de Bacheo	\$30,000,000.00
Suministro e instalación de luminarias y postes	\$20,000,000.00
Reparación y mantenimiento de inmuebles	\$16,500,000.00
Impuesto sobre erogaciones	\$15,000,000.00

Gobierno del bienestar

*[Handwritten signatures and marks on the right margin]*



## PRESUPUESTO DE EGRESOS

**\$2,005,655,783.99**



► **CAPITULO 3000**

**SERVICIOS GENERALES**

**\$304,882,277.11**

Disposición final de residuos sólidos	\$14,500,000.00
Impuesto sobre la Renta	\$13,862,277.11
Espectáculos cívicos y culturales	\$11,700,000.00
Seguros y Fianzas	\$ 8,000,000.00
Reparación y mantenimiento de vehículos	\$ 8,000,000.00
Ceremonias oficiales y de orden social	\$ 6,700,000.00
Gastos de publicidad y propaganda	\$ 6,000,000.00

Gobierno del bienestar

SIN TEXTO



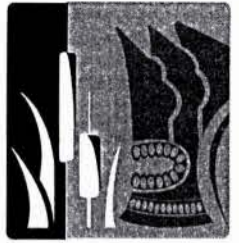

**TULTITLÁN**  
Gobierno Municipal  
2022 - 2024



### PRESUPUESTO DE EGRESOS

**\$2,005,655,783.99**

▶ CAPITULO 3000

#### SERVICIOS GENERALES

**\$304,882,277.11**



Sentencias y resoluciones judiciales	\$ 5,500,000.00
Capacitación	\$ 5,500,000.00
Servicios estadísticos y geográficos	\$ 4,000,000.00
Otros impuestos y derechos	\$ 4,000,000.00
Suministro e instalación de semáforos	\$ 4,000,000.00
Servicio de fotocopiado	\$ 3,500,000.00
Asesorías asociadas a convenios	\$ 3,340,000.00

Gobierno del bienestar

En virtud de lo anterior, la Síndica Municipal preguntó sobre el tema de "Asesorías asociadas a convenios"; en respuesta, la Tesorera Municipal dijo que se tiene un convenio con el Instituto Hacendario del Estado de México, el cual vale aproximadamente \$870,000.00 ochocientos setenta mil pesos 00/100 m.n. al año; se tiene también contemplada la contratación de una empresa que realiza una revisión a toda la glosa y documentos legales que emanan del Ayuntamiento y de las Dependencias de Gobierno; los honorarios de los servidores públicos que integran el Sistema Anticorrupción del Municipio; y está incluido el dictamen de los Estados financieros de manera anual.

Luego entonces, la Tesorera Municipal nuevamente prosiguió con su presentación:



### PRESUPUESTO DE EGRESOS

**\$2,005,655,783.99**

▶ CAPITULO 3000

#### SERVICIOS GENERALES

**\$304,882,277.11**

Reparación y mantenimiento de maquinaria	\$ 3,000,000.00
Gastos inherentes a la recaudación	\$ 2,500,000.00
Exámenes de control de confianza	\$ 2,100,000.00
Servicio de telefonía convencional	\$ 1,700,000.00
Impresiones de documentos oficiales	\$ 1,600,000.00

Gobierno del bienestar

SIN TEXTO





## PRESUPUESTO DE EGRESOS

**\$2,005,655,783.99**

► **CAPITULO 4000**

**TRANSFERENCIAS, ASIGNACIONES, SUBSIDIOS Y OTRAS AYUDAS**

**\$530,000,000.00**

Asignaciones destinadas en forma directa o indirecta a los sectores público, privado y externo, organismos y empresas paraestatales y apoyos como parte de su política económica y social, de acuerdo a las estrategias y prioridades de desarrollo para el sostenimiento y desempeño de sus actividades.

Dentro de las partidas más importantes se encuentra la asignación de recursos para:

APAST	\$360,000,000.00
CONAGUA	\$269,570,870.96
CAEM	\$ 90,429,129.04
DIF	\$ 72,000,000.00
Subsidio por carga fiscal	\$ 47,000,000.00
Programa de Apoyo Alimentario	\$ 27,000,000.00



Gobierno del bienestar



## PRESUPUESTO DE EGRESOS

**\$2,005,655,783.99**

► **CAPITULO 4000**

**TRANSFERENCIAS, ASIGNACIONES, SUBSIDIOS Y OTRAS AYUDAS**

**\$530,000,000.00**

IMCUFIDET	\$ 16,000,000.00
Seguro Violeta	\$ 3,000,000.00
Programa de apoyo a Jóvenes Estudiantes	\$ 1,500,000.00
Premio al Buen Policia	\$ 400,000.00



Gobierno del bienestar

A lo anterior, la Sindica Municipal solicitó se desglosaran los \$72,000,000.00 setenta y dos millones de pesos 00/100 m.n., que se transferirán al Sistema Municipal para el Desarrollo Integral de la Familia de Tultitlán; también preguntó si se transferirá el monto del Programa de Apoyo Alimentario, al Sistema Municipal para el Desarrollo Integral de la Familia de Tultitlán, o bien quien lo va a ejecutar; preguntó ¿Por qué para el Instituto Municipal de Cultura Física y Deporte de Tultitlán, se está asignando el mismo presupuesto de 2021?; y ¿Cómo se ejecutara el Programa de Apoyo a Jóvenes Estudiantes?.

SIN TEXTO





**TULTITLÁN**  
Gobierno Municipal

2022 - 2024

En respuesta, la Tesorera Municipal dijo que para el caso del Sistema Municipal para el Desarrollo Integral de la Familia de Tultitlán, los recursos se destinaran en su mayoría para dar una mejor cobertura en servicios médicos, tanto en su plantilla de persona, como insumos; referente al Programa de Apoyo Alimentario, será ejecutado por la Coordinación de Bienestar Social, las Reglas de Operación serán emitidas y ahí se detallará el nivel de cobertura y el apoyo que se asignara; mientras que para el Instituto Municipal de Cultura Física y Deporte de Tultitlán, si bien es cierto el año pasado se le hicieron transferencias extraordinarias, fue debido a que regularizaron los servicios en materia de energía eléctrica, pero para el presente ejercicio ya no será el caso; en relación al Programa de Apoyo a Jóvenes Estudiantes, en su momento se presentaran las Reglas de Operación, con la especificidad necesaria que determinara la cobertura, el tipo de apoyo y número de beneficiarios.

En uso de la voz, la Quinta Regidora preguntó ¿en qué consiste el Programa al Buen Policía?; en respuesta, el Secretario Técnico de la Presidencia Municipal dijo que se tienen dos vertientes dentro del presupuesto que se asignó para los policías, el primero es el Programa para el Buen Policía, dirigido a los elementos que realizaron actos de gran relevancia para el Municipio y el fondeo financiero es de \$400,000.00 cuatrocientos mil pesos 00/100 m.n.; la otra parte, es el Programa de Dignificación Salarial.

Posteriormente, la Tesorera Municipal prosiguió con su presentación:



## PRESUPUESTO DE EGRESOS

\$2,005,655,783.99



### ► CAPITULO 5000

#### BIENES MUEBLES, INMUEBLES E INTANGIBLES

\$102,280,000.00

Agrupación de las asignaciones destinadas a la adquisición de toda clase de bienes muebles e inmuebles requeridos en el desempeño de las actividades de los entes públicos. Incluye los pagos por adjudicación, expropiación e indemnización de bienes muebles e inmuebles a favor del Gobierno.

Dentro de las partidas más importantes se encuentra la asignación de recursos para la adquisición de:

Vehículos	\$48,200,000.00
Terreno	\$19,290,000.00
Maquinaria	\$15,500,000.00
Bienes informáticos	\$ 6,500,000.00
Muebles	\$ 6,000,000.00
Radios de Seguridad Pública	\$ 2,000,000.00

Gobierno del bienestar

Por lo anterior, la Síndica Municipal preguntó ¿Qué terreno se tiene considerado adquirir con los 19 diecinueve millones?; en respuesta, la Presidenta Municipal Constitucional dijo que la Guardia Nacional ha solicitado conjuntamente con el Gobierno del Estado de México, dos terrenos de mínimamente 3.5 hectáreas para la instalación de las bases de la Guardia Nacional, uno debe estar localizado en Zona Centro y otro en Zona Oriente; luego entonces, la Tesorera Municipal continuó con la presentación:

SIN TEXTO







**TULTITLÁN**  
Gobierno Municipal  
2022 - 2024



**PRESUPUESTO DE EGRESOS**

**\$2,005,655,783.99**



► **CAPITULO 6000**

**OBRA PÚBLICA EN BIENES DEL DOMINIO PÚBLICO**

**\$266,730,246.00**

Asignaciones destinadas a obras por contrato y proyectos productivos y acciones de fomento. Incluye los gastos en estudios de pre-inversión y preparación del proyecto.

Las fuentes de financiamiento y recursos asignados son los siguientes:

FISM	\$ 95,780,246.00
Recurso Propio	\$ 93,000,000.00
PAD	\$ 40,000,000.00
FEFOM	\$ 30,000,000.00
Recurso Propio 2%	\$ 7,950,000.00



Gobierno del bienestar

*[Handwritten signatures and notes]*



**PRESUPUESTO DE EGRESOS**

**\$2,005,655,783.99**



► **CAPITULO 9000**

**DEUDA PÚBLICA**

**\$ 87,787,037.50**

Asignaciones destinadas a cubrir obligaciones por concepto de deuda pública interna y externa derivada de la contratación de empréstitos; incluye la amortización, los intereses, gastos y comisiones de la deuda pública, así como las erogaciones relacionadas con la emisión y/o contratación de deuda. Asimismo, incluye los adeudos de ejercicios fiscales anteriores (ADEFAS).

ADEFAS (Obra Pública y Adquisiciones 2021)	\$ 69,787,037.50
BANOBRAS	\$ 18,000,000.00

Gobierno del bienestar

*[Handwritten signatures and notes]*

Al no existir más comentarios, la Presidenta Municipal Constitucional solicitó la realización de la votación correspondiente, por lo que la Secretaria del Ayuntamiento informó que el punto propuesto fue aprobado por unanimidad de 14 catorce votos a favor, de lo cual se desprenden los siguientes:

**PUNTOS RESOLUTIVOS**

**Primero.** Con fundamento en lo dispuesto por los artículos 26, 115 fracciones I, II y IV y 134 de la Constitución Política de los Estados Unidos Mexicanos; 85 de la Ley Federal de Presupuesto y Responsabilidad Hacendaria; 113, 116, 122, 123,

SIN TEXTO





**TULTITLÁN**  
Gobierno Municipal

2022 - 2024

125 y 129 de la Constitución Política del Estado Libre y Soberano de México, 1, 2, 3, 15, 27, 31 fracciones XVIII, XIX y XXI, 95 fracción V, 100 y 101 de la Ley Orgánica Municipal del Estado de México; 1, 7, 285, 286, 287, 290, 291, 292 Ter, 292 Quáter, 292 Quintus, 293 y 304 del Código Financiero del Estado de México y Municipios; así como las disposiciones contenidas en la Ley de Coordinación Fiscal, Ley de Disciplina Financiera de las Entidades Federativas y los Municipios, Ley General de Contabilidad Gubernamental y el Manual para la Planeación, Programación y Presupuesto de Egresos Municipal para el Ejercicio Fiscal 2022, el Ayuntamiento aprueba el Presupuesto de Egresos del Ejercicio Fiscal 2022, del Municipio de Tultitlán, Estado de México, por un importe de \$2,005,655,783.99 dos mil cinco millones seiscientos cincuenta y cinco mil setecientos ochenta y tres pesos 99/100 m.n., para quedar como sigue:

TIPICA  
ELAY

# ESPACIO CANCELADO

*[Handwritten signatures and marks on the right margin]*

*[Handwritten mark]*

SIN TEXTO





SISTEMA DE COORDINACIÓN HACENDARIA DEL ESTADO DE MÉXICO CON SUS MUNICIPIOS  
Manual para la Planeación, Programación y Presupuesto de Egresos Municipal 2022

PRESUPUESTO BASADO EN RESULTADOS MUNICIPAL

PbRM 04d CARÁTULA DEL PRESUPUESTO DE EGRESOS

DEL 01 DE ENERO AL 31 DE DICIEMBRE DE 2022

MUNICIPIO: TULTITLÁN		PROYECTO	DEFINITIVO X
CAPITULO	CONCEPTO	AUTORIZADO 2021	NO. 0007 PRESUPUESTADO 2022
8210	PRESUPUESTO DE EGRESOS APROBADO	2,011,912,804.73	2,005,655,783.99
1000	SERVICIOS PERSONALES	669,626,494.54	586,715,289.38
2000	MATERIALES Y SUMINISTROS	111,213,542.53	127,260,934.00
3000	SERVICIOS GENERALES	237,224,094.01	304,882,277.11
4000	TRANSFERENCIAS, ASIGNACIONES, SUBSIDIOS Y OTRAS AYUDAS	517,959,576.54	530,000,000.00
5000	BIENES MUEBLES, INMUEBLES E INTANGIBLES	114,332,142.16	102,280,000.00
6000	INVERSIÓN PÚBLICA	267,644,520.02	266,730,246.00
7000	INVERSIONES FINANCIERAS Y OTRAS PROVISIONES	0.00	0.00
8000	PARTICIPACIONES Y APORTACIONES	0.00	0.00
9000	DEUDA PÚBLICA	193,912,434.93	87,787,037.50

LIC. ELENA GARCÍA MARTÍNEZ  
PRESIDENTA MUNICIPAL

C. ANDRÉS SOSA MENERA  
SÍNDICO MUNICIPAL

LIC. ANAY BELTRÁN REYES  
SECRETARÍA DEL H. AYUNTAMIENTO

**PRESIDENCIA**

LIC. LILIA GABRIELA LÓPEZ ANDRADE  
TESORERÍA MUNICIPAL

SECRETARÍA DEL AYUNTAMIENTO

FECHA DE ELABORACIÓN: DÍA 24 MES 02 AÑO 2022

TULTITLÁN  
Gobierno Municipal  
2022 - 2024



SIN TEXTO





SISTEMA DE COORDINACIÓN HACENDARIA DEL ESTADO DE MÉXICO CON SUS MUNICIPIOS  
Manual para la Planeación, Programación y Presupuesto de Egresos Municipal 2022

PRESUPUESTO BASADO EN RESULTADOS MUNICIPAL



PBRM 03b CARÁTULA DEL PRESUPUESTO DE INGRESOS

DEL 01 DE ENERO AL 31 DE DICIEMBRE DE 2022

MUNICIPIO:	TULITLÁN	PROYECTO	DEFINITIVO X
CAPITULO	CONCEPTO	AUTORIZADO 2021	RECAUDADO 2021
8110	LEY DE INGRESOS ESTIMADA	2,011,912,804.73	2,104,242,219.21
4000	INGRESOS Y OTROS BENEFICIOS	2,011,912,804.73	2,104,242,219.21
4100	Ingresos de Gestión	378,000,000.00	375,756,496.09
4110	Impuestos	261,965,290.23	256,108,671.86
4120	Cuentas y Aportaciones de Seguridad Social	0.00	0.00
4130	Contribución o Aportación de Mejoras por Obras Públicas	356,434.77	4,339,871.79
4140	Derechos	59,062,275.00	67,243,052.76
4150	Productos	6,616,000.00	13,715,991.77
4160	Aprovechamientos	48,000,000.00	34,348,907.91
4170	Ingresos por Venta de Bienes y Servicios	0.00	0.00
4200	Participaciones, Aportaciones, Convenios y Subsidios	1,383,116,256.27	1,469,720,345.55
4210	Las Participaciones derivadas de la aplicación de la Ley de Coordinación Fiscal y demás ordenamientos jurídicos	1,383,116,256.27	1,469,720,345.55
4220	Transferencias, Asignaciones, Subsidios y Otras Ayudas	0.00	0.00
4300	Otros Ingresos y Beneficios	250,796,548.46	258,765,377.57
4310	Ingresos Financieros	0.00	0.00
4320	Incremento por Variación de inventarios	0.00	0.00
4330	Disminución del Exceso de Estimaciones por Pérdida o Deterioro u Obs	0.00	0.00
4340	Disminución del Exceso de Provisiones	0.00	0.00
4350	Ingresos Derivados de Financiamientos	157,127,992.38	159,248,591.00
4390	Otros Ingresos y Beneficios Varios	93,668,556.08	99,516,786.57

LIC. ELENA GARCÍA MARTÍNEZ  
PRESIDENTA MUNICIPAL

MTRA. EN A.P. FABIOLA OCAÑA MOJICA  
SÍNDICA MUNICIPAL

LIC. ANAY DELTRÁN REYES  
SECRETARÍA DEL H. AYUNTAMIENTO



LIC. LILIA GABRIELA LÓPEZ ANORADE  
TESORERÍA MUNICIPAL

FECHA DE ELABORACIÓN: DIA 24 MES 02 AÑO 2022

Segundo. El Ayuntamiento instruye expresamente a la Tesorera Municipal, remita el Presupuesto de Egresos para el ejercicio 2022, aprobado por el Ayuntamiento, al Órgano Superior de Fiscalización del Estado de México.



MEMORANDUM

CERTIFIED  
TRUE COPY  
10/11





**TULTITLÁN**  
Gobierno Municipal

2022 - 2024

**Tercero.** El Ayuntamiento autoriza a la Tesorera Municipal a realizar las Reconducciones Presupuestales necesarias respecto del ejercicio presupuestal correspondiente al período del 1º primero de enero al 31 treinta y uno de diciembre de 2022.

**Cuarto.** El Ayuntamiento instruye a la Secretaria del Ayuntamiento para que comunique el sentido de los presentes resolutivos a la Tesorera Municipal, al Contralor Municipal y al Director de Información, Planeación, Programación y Evaluación; así como a publicarlos en la Gaceta Municipal.

Toda vez que ha sido sustanciado el punto IV del orden del día, la Presidenta Municipal Constitucional dió lectura y expuso el punto número V.



**PUNTO V**

**Presentación y, en su caso, aprobación de la propuesta de punto de acuerdo para que el Ayuntamiento apruebe el Tabulador de Sueldos para el ejercicio fiscal 2022.**

Enseguida, la Presidenta Municipal Constitucional dio el uso de la voz a la Directora de Administración quien manifestó que de conformidad con el artículo 289 del Código Financiero del Estado de México y Municipios, el Municipio tiene la obligación de presentar en su presupuesto el Tabulador de Sueldos del ejercicio fiscal que corresponda, documento que se envió como soporte para el desahogo de la presente Sesión.

Al no existir comentarios, la Presidenta Municipal Constitucional solicitó la realización de la votación correspondiente, por lo que la Secretaria del Ayuntamiento informó que el punto propuesto fue aprobado por unanimidad de 14 catorce votos a favor, de lo cual se desprenden los siguientes:

**PUNTOS RESOLUTIVOS**

**Primero.** Con fundamento en lo dispuesto por los artículos 115 fracciones I, II, IV y VIII y 127 de la Constitución Política de los Estados Unidos Mexicanos; 113, 116, 122, 123, 125, y 147 de la Constitución Política del Estado Libre y Soberano de México; 1, 2, 3, 15, 27, 31 fracciones IX, XVIII y XIX y 100 de la Ley Orgánica Municipal del Estado de México; 98 fracciones XV y XVI de la Ley del Trabajo de los Servidores Públicos del Estado y Municipios; 3, 285 cuarto y sexto párrafo y 289 cuarto, quinto y sexto párrafo del Código Financiero del Estado de México y Municipios; así como las disposiciones contenidas en la Ley de Disciplina Financiera de las Entidades Federativas y los Municipios y los Lineamientos de Control Financiero y Administrativo para las Entidades Fiscalizables Municipales del Estado de México; y en el artículo 52 fracción III del Bando Municipal de Tultitlán, Estado de México, para el año 2022, el Ayuntamiento aprueba el Tabulador de Sueldos para el ejercicio fiscal 2022, quedando de la siguiente forma:

SIN TEXTO





TECA  
TULTITLÁN  
AYU

SISTEMA DE COORDINACIÓN HACIENDA DEL ESTADO DE MÉXICO CON SUS MUNICIPIOS  
MANUAL PARA LA PLANEACIÓN, PROGRAMACIÓN Y PRESUPUESTACIÓN MUNICIPAL 2022  
PRESUPUESTO BASADO EN RESULTADOS MUNICIPAL

PRM 05 TABLADOR DE SUELDOS

DEL 01 DE ENERO AL 31 DE DICIEMBRE DE 2022

PUESTO FUNCIONAL	NIVEL	NO. PLAZA	CONFIANZA	CATEGORIA		DIETAS	SUELDO BASE	GRATIFICACIÓN	OTRAS PERCEPCIONES	AGUINALDO	PRIMA VACACIONAL	TOTAL
				SINDICALIZADO	EVENTUAL							
PRESIDENTE MUNICIPAL	MS-1	1	X			1,128,000.72				154,521.00	15,403.10	1,297,924.82
1er REGIDOR A	MS-1	2	X			2,244,002.48				307,398.00	30,739.80	2,551,140.28
2do REGIDOR A	MS-1	1	X			1,094,032.56				148,900.00	14,890.00	1,257,822.56
3er REGIDOR A	MS-1	1	X			1,094,032.56				148,900.00	14,890.00	1,257,822.56
4to REGIDOR A	MS-1	1	X			1,094,032.56				148,900.00	14,890.00	1,257,822.56
5to REGIDOR A	MS-1	1	X			1,094,032.56				148,900.00	14,890.00	1,257,822.56
6to REGIDOR A	MS-1	1	X			1,094,032.56				148,900.00	14,890.00	1,257,822.56
7mo REGIDOR A	MS-1	1	X			1,094,032.56				148,900.00	14,890.00	1,257,822.56
8vo REGIDOR A	MS-1	1	X			1,094,032.56				148,900.00	14,890.00	1,257,822.56
9no REGIDOR A	MS-1	1	X			1,094,032.56				148,900.00	14,890.00	1,257,822.56
10mo REGIDOR A	MS-1	1	X			1,094,032.56				148,900.00	14,890.00	1,257,822.56
11mo REGIDOR A	MS-1	1	X			1,094,032.56				148,900.00	14,890.00	1,257,822.56
12mo REGIDOR A	MS-1	1	X			1,094,032.56				148,900.00	14,890.00	1,257,822.56
ABOGADO A	S-1	1		X			150,705.76					150,705.76
ASISTENTE B	S-1	1		X			253,811.23					253,811.23
ASISTENTE B	S-2	1		X			192,787.52					192,787.52
AUXILIAR A	S-1	1		X			65,903.29					65,903.29
AUXILIAR A	S-2	2		X			1,047,105.16					1,047,105.16
AUXILIAR A	S-3	1		X			55,305.78					55,305.78
AUXILIAR A	S-4	1		X			40,208.39					40,208.39
AUXILIAR A	S-5	1		X			28,139.99					28,139.99
AUXILIAR A	S-6	1		X			70,648.77					70,648.77
AUXILIAR A	S-7	1		X			303,186.43					303,186.43
AUXILIAR ADMINISTRATIVO A	S-1	1		X			344,307.31					344,307.31
AUXILIAR ADMINISTRATIVO A	S-2	1		X			313,066.28					313,066.28
AUXILIAR ADMINISTRATIVO A	S-3	1		X			281,078.91					281,078.91
AUXILIAR ADMINISTRATIVO A	S-4	1		X			383,674.82					383,674.82
AUXILIAR ADMINISTRATIVO B	S-1	1		X			40,308.59					40,308.59
AUXILIAR ADMINISTRATIVO B	S-2	1		X			54,343.20					54,343.20
AUXILIAR ADMINISTRATIVO B	S-3	1		X			333,503.99					333,503.99
AUXILIAR ADMINISTRATIVO C	S-1	1		X			327,843.72					327,843.72
AUXILIAR ADMINISTRATIVO C	S-2	1		X			323,188.41					323,188.41
AUXILIAR ADMINISTRATIVO C	S-3	1		X			294,781.58					294,781.58
AUXILIAR ADMINISTRATIVO C	S-4	1		X			294,009.34					294,009.34
AUXILIAR ADMINISTRATIVO C	S-5	1		X			291,287.84					291,287.84
AUXILIAR ADMINISTRATIVO C	S-6	1		X			281,706.95					281,706.95
AUXILIAR ADMINISTRATIVO C	S-7	1		X			253,004.06					253,004.06
AUXILIAR ADMINISTRATIVO C	S-8	1		X			250,826.18					250,826.18
AUXILIAR ADMINISTRATIVO C	S-9	1		X			182,787.84					182,787.84
AUXILIAR ADMINISTRATIVO C	S-10	1		X			158,705.78					158,705.78
AUXILIAR ADMINISTRATIVO D	S-1	1		X			168,333.18					168,333.18
AUXILIAR ADMINISTRATIVO D	S-2	1		X			158,579.17					158,579.17
AUXILIAR ADMINISTRATIVO D	S-3	1		X			148,705.76					148,705.76
AUXILIAR ADMINISTRATIVO D	S-4	1		X			130,374.53					130,374.53
AUXILIAR ADMINISTRATIVO D	S-5	1		X			127,189.28					127,189.28
AUXILIAR ADMINISTRATIVO A D	S-6	1		X			123,609.15					123,609.15
AUXILIAR ADMINISTRATIVO A D	S-7	1		X			97,639.27					97,639.27
AUXILIAR ADMINISTRATIVO A D	S-8	1		X			94,114.84					94,114.84
AUXILIAR ADMINISTRATIVO A D	S-9	1		X			48,910.53					48,910.53

Handwritten signatures and initials on the right side of the page, including a large signature at the top and several smaller ones below.

SIN TEXTO



Handwritten mark at the top left of the page.



PUESTO FUNCIONAL	NIVEL	NO. PLAZA	CATEGORIA			DIETAS	SUELDO BASE	GRATIFICACION	OTRAS PERCEPCIONES	AGUINALDO	PRIMA VACACIONAL	TOTAL
			CONFIANZA	SINDICALIZADO	EVENTUAL							
AUXILIAR ADMINISTRATIVO A D	S-11	1		X			\$ 85,376.79	\$ -	\$ 42,338.59	\$ 24,580.50	\$ -	\$ 152,275.88
AUXILIAR ADMINISTRATIVO A D	S-12	3		X			\$ 342,671.77	\$ -	\$ 142,931.13	\$ 89,967.37	\$ 27,228.31	\$ 482,668.58
AUXILIAR ADMINISTRATIVO A D	S-13	1		X			\$ 70,848.77	\$ -	\$ 46,187.45	\$ 20,323.86	\$ -	\$ 139,139.86
AUXILIAR B	S-1	1		X			\$ 448,012.75	\$ -	\$ 80,134.78	\$ 128,305.32	\$ 106,690.28	\$ 740,103.06
AUXILIAR B	S-2	1		X			\$ 387,598.58	\$ -	\$ 56,018.71	\$ 114,377.26	\$ 97,067.35	\$ 605,060.90
AUXILIAR B	S-3	1		X			\$ 383,706.34	\$ -	\$ 58,847.23	\$ 113,259.10	\$ 83,280.78	\$ 680,078.45
AUXILIAR B	S-4	1		X			\$ 377,710.57	\$ -	\$ 55,045.48	\$ 106,896.70	\$ 82,202.97	\$ 633,815.72
AUXILIAR B	S-5	1		X			\$ 369,268.84	\$ -	\$ 58,803.74	\$ 108,226.89	\$ 87,478.46	\$ 621,917.06
AUXILIAR B	S-6	1		X			\$ 345,838.04	\$ -	\$ 52,585.36	\$ 89,430.34	\$ 81,873.78	\$ 579,527.54
AUXILIAR B	S-7	1		X			\$ 336,298.40	\$ -	\$ 54,056.54	\$ 87,318.83	\$ 82,982.08	\$ 572,236.83
AUXILIAR B	S-8	1		X			\$ 333,241.82	\$ -	\$ 57,455.15	\$ 85,984.24	\$ 81,347.85	\$ 567,908.86
AUXILIAR B	S-10	1		X			\$ 332,034.59	\$ -	\$ 51,302.21	\$ 85,517.01	\$ 78,851.43	\$ 557,505.24
AUXILIAR C	S-1	1		X			\$ 322,213.41	\$ -	\$ 56,444.33	\$ 82,661.73	\$ 49,358.80	\$ 518,708.07
AUXILIAR C	S-2	1		X			\$ 328,807.09	\$ -	\$ 45,038.59	\$ 94,598.55	\$ 80,265.14	\$ 548,699.37
AUXILIAR C	S-3	1		X			\$ 310,442.95	\$ -	\$ 58,813.39	\$ 89,305.71	\$ 73,536.57	\$ 531,898.95
AUXILIAR C	S-4	1		X			\$ 302,819.86	\$ -	\$ 52,371.88	\$ 87,141.48	\$ 71,754.77	\$ 514,187.77
AUXILIAR C	S-5	1		X			\$ 301,364.02	\$ -	\$ 44,538.59	\$ 88,683.95	\$ 71,366.27	\$ 503,982.83
AUXILIAR C	S-6	1		X			\$ 300,951.88	\$ -	\$ 56,854.87	\$ 88,573.33	\$ 73,485.35	\$ 517,847.23
AUXILIAR C	S-7	1		X			\$ 284,886.54	\$ -	\$ 52,446.04	\$ 84,800.56	\$ 69,851.91	\$ 502,015.05
AUXILIAR C	S-8	1		X			\$ 286,378.18	\$ -	\$ 57,321.11	\$ 83,245.36	\$ 70,838.86	\$ 500,582.33
AUXILIAR C	S-9	1		X			\$ 278,734.07	\$ -	\$ 44,538.59	\$ 80,183.85	\$ 66,025.75	\$ 469,482.36
AUXILIAR C	S-10	1		X			\$ 270,191.14	\$ -	\$ 44,838.59	\$ 77,728.38	\$ 65,898.38	\$ 458,812.51
AUXILIAR C	S-11	2		X			\$ 286,752.82	\$ -	\$ 49,460.59	\$ 73,890.50	\$ 60,818.85	\$ 440,900.56
AUXILIAR C	S-11	2		X			\$ 504,836.18	\$ -	\$ 86,812.28	\$ 145,186.83	\$ 123,186.80	\$ 860,804.90
AUXILIAR C	S-12	1		X			\$ 248,041.01	\$ -	\$ 44,538.59	\$ 71,354.42	\$ 58,785.27	\$ 422,699.29
AUXILIAR C	S-13	1		X			\$ 236,371.80	\$ -	\$ 49,230.15	\$ 67,987.52	\$ 55,991.10	\$ 409,590.57
AUXILIAR C	S-14	1		X			\$ 234,854.85	\$ -	\$ 51,173.87	\$ 67,586.90	\$ 57,354.88	\$ 411,073.58
AUXILIAR C	S-15	1		X			\$ 232,859.42	\$ -	\$ 45,088.59	\$ 66,987.10	\$ 56,843.34	\$ 401,778.45
AUXILIAR C	S-16	1		X			\$ 229,568.20	\$ -	\$ 47,811.82	\$ 66,040.31	\$ 54,379.48	\$ 387,598.51
AUXILIAR C	S-17	1		X			\$ 228,968.81	\$ -	\$ 49,582.21	\$ 65,214.29	\$ 55,336.99	\$ 368,842.30
AUXILIAR C	S-18	1		X			\$ 215,811.05	\$ -	\$ 49,080.75	\$ 62,082.77	\$ 51,120.72	\$ 378,095.29
AUXILIAR C	S-19	2		X			\$ 414,841.20	\$ -	\$ 95,457.18	\$ 119,280.81	\$ 86,219.06	\$ 727,598.05
AUXILIAR C	S-20	1		X			\$ 185,793.53	\$ -	\$ 48,809.72	\$ 56,324.38	\$ 38,466.01	\$ 337,393.94
AUXILIAR C	S-21	1		X			\$ 184,801.88	\$ -	\$ 43,936.59	\$ 56,087.73	\$ 39,824.11	\$ 334,732.11
AUXILIAR C	S-22	1		X			\$ 173,362.58	\$ -	\$ 53,258.72	\$ 49,871.53	\$ 35,423.04	\$ 311,915.85
AUXILIAR C	S-23	1		X			\$ 141,140.10	\$ -	\$ 47,427.79	\$ 40,602.03	\$ 28,836.04	\$ 258,008.98
AUXILIAR C	S-24	1		X			\$ 136,967.97	\$ -	\$ 52,552.58	\$ 38,401.83	\$ 27,986.56	\$ 258,708.85
AUXILIAR C	S-25	1		X			\$ 133,009.50	\$ -	\$ 46,868.03	\$ 38,271.72	\$ 24,778.20	\$ 243,077.45
AUXILIAR C	S-26	1		X			\$ 132,256.06	\$ -	\$ 51,864.34	\$ 38,048.34	\$ 27,023.78	\$ 249,320.51
AUXILIAR CONTABLE C	S-1	1		X			\$ 158,708.78	\$ -	\$ 47,431.78	\$ 45,655.18	\$ 29,358.47	\$ 281,351.19
AUXILIAR CONTABLE C	S-2	1		X			\$ 145,482.16	\$ -	\$ 48,930.82	\$ 41,845.37	\$ 27,091.89	\$ 261,350.24
AUXILIAR CONTABLE C	S-3	1		X			\$ 118,285.24	\$ -	\$ 51,064.15	\$ 34,027.33	\$ 17,752.55	\$ 221,129.27
AUXILIAR D	S-1	1		X			\$ 171,574.51	\$ -	\$ 48,382.41	\$ 49,387.16	\$ 35,057.88	\$ 304,371.78
AUXILIAR D	S-2	1		X			\$ 165,093.28	\$ -	\$ 47,784.32	\$ 47,482.88	\$ 24,777.82	\$ 285,128.11
AUXILIAR D	S-3	1		X			\$ 157,135.12	\$ -	\$ 49,036.71	\$ 45,203.36	\$ 37,221.73	\$ 286,598.91
AUXILIAR D	S-4	1		X			\$ 158,548.80	\$ -	\$ 45,931.05	\$ 45,034.05	\$ 37,082.33	\$ 284,584.03
AUXILIAR D	S-5	1		X			\$ 156,100.53	\$ -	\$ 48,488.59	\$ 44,905.73	\$ 29,073.25	\$ 278,548.10
AUXILIAR D	S-6	3		X			\$ 498,817.15	\$ -	\$ 148,982.06	\$ 134,280.16	\$ 113,954.79	\$ 864,044.18
AUXILIAR D	S-7	1		X			\$ 154,278.73	\$ -	\$ 49,376.46	\$ 44,381.86	\$ -	\$ 248,036.84
AUXILIAR D	S-8	1		X			\$ 151,835.90	\$ -	\$ 47,375.54	\$ 43,707.86	\$ 31,044.94	\$ 274,428.06
AUXILIAR D	S-9	1		X			\$ 139,851.82	\$ -	\$ 51,982.97	\$ 40,173.83	\$ 28,534.97	\$ 260,322.79
AUXILIAR D	S-10	1		X			\$ 138,822.98	\$ -	\$ 47,355.49	\$ 38,388.86	\$ 25,501.49	\$ 249,186.86
AUXILIAR D	S-11	1		X			\$ 132,834.85	\$ -	\$ 48,380.06	\$ 38,155.28	\$ -	\$ 219,169.99
AUXILIAR D	S-12	1		X			\$ 131,578.80	\$ -	\$ 50,375.10	\$ 37,784.01	\$ 28,844.55	\$ 246,262.55
AUXILIAR D	S-13	1		X			\$ 128,847.07	\$ -	\$ 48,588.70	\$ 37,295.81	\$ 24,148.37	\$ 237,877.95
AUXILIAR D	S-14	1		X			\$ 128,588.51	\$ -	\$ 48,958.41	\$ 38,410.49	\$ 23,573.18	\$ 233,508.80
AUXILIAR D	S-15	1		X			\$ 125,898.10	\$ -	\$ 47,283.10	\$ 38,158.23	\$ 25,883.36	\$ 234,821.82
AUXILIAR D	S-16	1		X			\$ 123,838.15	\$ -	\$ 44,953.78	\$ 35,567.22	\$ 23,027.23	\$ 227,186.38
AUXILIAR D	S-17	1		X			\$ 120,891.80	\$ -	\$ 51,779.38	\$ 34,719.83	\$ 24,880.88	\$ 231,851.85
AUXILIAR D	S-18	1		X			\$ 117,460.56	\$ -	\$ 49,277.80	\$ 33,790.10	\$ 24,000.82	\$ 224,529.08

Acta 10, 2ª Segunda Sesión Extraordinaria de Cabildo del Ayuntamiento Constitucional 2022-2024, del Municipio de Tultitlán, Estado de México.

Handwritten mark at the bottom left.

Multiple handwritten signatures and initials at the bottom of the page.



SIN TEXTO



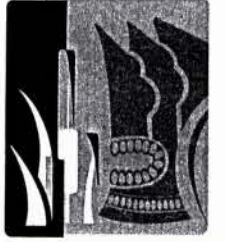

IFIC
TULTITLÁN
2022-2024
I.A.Y.

Table with columns: PUESTO FUNCIONAL, NIVEL, NO. PLAZA, CATEGORIA (CONFIANZA, SINDICALIZADO, EVENTUAL), DIETAS, BUELO BASE, GRATIFICACIÓN, OTRAS PERCEPCIONES, ADMINISTRADO, PRIMA VACACIONAL, TOTAL. Rows list various positions like AUXILIAR D, AYUDANTE GENERAL B, etc., with corresponding numerical values.

Handwritten signatures and initials in the right margin, including a large signature at the top and several initials below.

SIN TEXTO







IFIC  
 TLAN  
 YUNTA

PLIEGO FUNCIONAL	NIVEL	NO PLAZA	CATEGORIA	CONFIANZA	BIENEFICADO	EVENTUAL	DIETAS	SUELDO BASE	GRATIFICACION	OTRAS PERCEPCIONES	AGUINALDO	PRIMA VACACIONAL	TOTAL
AYUDANTE GENERAL C	S-7	1	X	X			\$ 117,460.36	\$ -	\$ 48,118.73	\$ -	\$ 33,790.10	\$ 24,000.82	\$ 221,371.01
AYUDANTE GENERAL C	S-8	1	X	X			\$ 115,083.93	\$ -	\$ 48,483.19	\$ -	\$ 33,985.23	\$ 23,686.84	\$ 221,510.88
AYUDANTE GENERAL C	S-9	5	X	X			\$ 536,838.87	\$ -	\$ 235,281.50	\$ -	\$ 154,400.50	\$ 98,882.72	\$ 1,028,803.59
AYUDANTE GENERAL C	S-10	1	X	X			\$ 65,578.79	\$ -	\$ 44,612.48	\$ -	\$ 24,960.50	\$ -	\$ 154,551.77
AYUDANTE GENERAL C	S-11	4	X	X			\$ 323,028.03	\$ -	\$ 162,074.25	\$ -	\$ 93,158.50	\$ 12,190.27	\$ 611,410.36
BARRENERO A A	B-1	1	X	X			\$ 251,573.08	\$ -	\$ 45,438.98	\$ -	\$ 77,371.20	\$ 81,412.22	\$ 430,787.98
BAJERA O A	B-2	2	X	X			\$ 183,464.73	\$ -	\$ 44,538.58	\$ -	\$ 59,880.11	\$ 48,832.13	\$ 339,515.59
BAJERA O B	B-1	1	X	X			\$ 173,362.50	\$ -	\$ 108,825.49	\$ -	\$ 238,585.82	\$ 184,802.82	\$ 1,329,005.68
BAJERA O C	B-1	1	X	X			\$ 193,582.81	\$ -	\$ 54,225.23	\$ -	\$ 53,398.85	\$ 35,423.04	\$ 312,565.85
BAJERA O D	B-2	1	X	X			\$ 137,823.85	\$ -	\$ 81,815.53	\$ -	\$ 39,878.81	\$ 43,880.34	\$ 337,155.32
BAJERA O E	B-1	1	X	X			\$ 125,798.08	\$ -	\$ 52,084.70	\$ -	\$ 38,178.48	\$ 28,887.80	\$ 265,204.08
BAJERA O F	B-1	1	X	X			\$ 117,134.43	\$ -	\$ 52,084.70	\$ -	\$ 38,178.48	\$ 28,887.80	\$ 217,878.51
CAPTURISTA A	S-2	1	X	X			\$ 286,812.18	\$ -	\$ 58,089.03	\$ -	\$ 82,507.78	\$ 87,808.27	\$ 465,308.27
CAPTURISTA A	S-3	1	X	X			\$ 251,186.78	\$ -	\$ 50,431.22	\$ -	\$ 72,880.23	\$ 58,501.14	\$ 433,382.37
CAPTURISTA B	S-1	1	X	X			\$ 218,712.42	\$ -	\$ 52,708.02	\$ -	\$ 82,917.41	\$ 51,807.88	\$ 386,148.84
CAPTURISTA B	S-2	1	X	X			\$ 178,750.08	\$ -	\$ 48,284.15	\$ -	\$ 51,708.04	\$ 42,578.70	\$ 323,331.87
CAPTURISTA B	S-3	1	X	X			\$ 158,807.72	\$ -	\$ 48,842.83	\$ -	\$ 44,783.38	\$ 38,889.45	\$ 285,871.38
CAPTURISTA B	S-4	1	X	X			\$ 111,582.85	\$ -	\$ 48,878.31	\$ -	\$ 32,080.82	\$ 22,783.51	\$ 213,013.28
CAPTURISTA B	S-5	1	X	X			\$ 208,814.25	\$ -	\$ 50,385.13	\$ -	\$ 58,484.73	\$ 50,485.32	\$ 367,489.83
CAPTURISTA B	S-6	1	X	X			\$ 221,288.91	\$ -	\$ 54,483.81	\$ -	\$ 63,881.47	\$ 52,420.87	\$ 391,884.86
CAPTURISTA B	S-7	1	X	X			\$ 187,409.60	\$ -	\$ 48,882.41	\$ -	\$ 53,811.03	\$ 44,381.88	\$ 335,286.82
CAPTURISTA B	S-8	1	X	X			\$ 348,460.70	\$ -	\$ 58,024.42	\$ -	\$ 100,342.34	\$ 85,082.78	\$ 588,780.24
CAPTURISTA B	S-9	1	X	X			\$ 348,208.98	\$ -	\$ 54,538.68	\$ -	\$ 98,308.33	\$ 84,286.51	\$ 583,320.48
CAPTURISTA B	S-10	1	X	X			\$ 307,500.38	\$ -	\$ 48,338.59	\$ -	\$ 87,301.88	\$ 72,587.42	\$ 563,448.11
CAPTURISTA B	S-11	1	X	X			\$ 298,880.84	\$ -	\$ 53,100.98	\$ -	\$ 88,459.21	\$ 76,083.98	\$ 504,124.21
CAPTURISTA B	S-12	1	X	X			\$ 282,883.72	\$ -	\$ 52,870.84	\$ -	\$ 84,372.83	\$ 80,838.88	\$ 501,874.00
CAPTURISTA B	S-13	1	X	X			\$ 286,881.82	\$ -	\$ 52,870.84	\$ -	\$ 81,388.08	\$ 80,838.88	\$ 465,877.98
CAPTURISTA B	S-14	1	X	X			\$ 288,881.73	\$ -	\$ 55,404.18	\$ -	\$ 74,485.75	\$ 83,181.03	\$ 451,862.78
CAPTURISTA B	S-15	1	X	X			\$ 182,787.52	\$ -	\$ 48,087.82	\$ -	\$ 68,379.00	\$ 53,782.88	\$ 349,028.38
CAPTURISTA B	S-16	1	X	X			\$ 178,886.37	\$ -	\$ 46,774.35	\$ -	\$ 51,488.08	\$ 46,658.87	\$ 349,028.38
CHOFER D	S-2	1	X	X			\$ 159,578.17	\$ -	\$ 47,734.35	\$ -	\$ 45,808.44	\$ 32,808.88	\$ 290,978.14
CHOFER D	S-3	1	X	X			\$ 123,402.00	\$ -	\$ 47,421.79	\$ -	\$ 35,888.28	\$ 28,231.12	\$ 235,584.19
CHOFER D	S-4	1	X	X			\$ 118,403.47	\$ -	\$ 50,888.03	\$ -	\$ 35,488.00	\$ 17,478.13	\$ 218,215.83
CHOFER D	S-5	4	X	X			\$ 433,340.85	\$ -	\$ 189,004.03	\$ -	\$ 125,238.28	\$ 86,272.98	\$ 818,882.93
CHOFER ELECTRICISTA A	S-2	1	X	X			\$ 540,000.88	\$ -	\$ 65,290.92	\$ -	\$ 158,343.87	\$ 131,820.37	\$ 892,416.44
CHOFER ELECTRICISTA A	S-3	1	X	X			\$ 387,108.58	\$ -	\$ 54,382.40	\$ -	\$ 102,738.08	\$ 87,173.82	\$ 601,264.38
CHOFER ELECTRICISTA A	S-4	1	X	X			\$ 332,481.82	\$ -	\$ 52,808.81	\$ -	\$ 95,838.84	\$ 81,187.32	\$ 591,886.08
CHOFER ELECTRICISTA A	S-5	1	X	X			\$ 325,882.08	\$ -	\$ 51,885.03	\$ -	\$ 93,883.81	\$ 79,487.41	\$ 550,838.33
CHOFER ELECTRICISTA A	S-6	1	X	X			\$ 302,346.13	\$ -	\$ 56,888.48	\$ -	\$ 88,878.48	\$ 78,888.75	\$ 518,817.84
CHOFER ELECTRICISTA A	S-7	2	X	X			\$ 273,828.44	\$ -	\$ 47,588.14	\$ -	\$ 78,881.50	\$ 88,888.71	\$ 487,187.70
CHOFER ELECTRICISTA A	S-8	1	X	X			\$ 470,881.82	\$ -	\$ 112,133.38	\$ -	\$ 135,462.33	\$ 111,543.58	\$ 830,011.08
CHOFER ELECTRICISTA A	S-9	1	X	X			\$ 1,047,882.38	\$ -	\$ 45,838.98	\$ -	\$ 83,888.80	\$ 52,873.74	\$ 1,878,885.78
CHOFER ELECTRICISTA A	S-10	1	X	X			\$ 777,147.88	\$ -	\$ 74,758.44	\$ -	\$ 301,448.27	\$ 255,788.88	\$ 1,381,750.88
CHOFER ELECTRICISTA A	S-11	1	X	X			\$ 732,191.42	\$ -	\$ 86,882.80	\$ -	\$ 223,883.53	\$ 189,788.82	\$ 1,291,750.88
CHOFER ELECTRICISTA A	S-12	1	X	X			\$ 670,888.14	\$ -	\$ 89,882.80	\$ -	\$ 210,880.87	\$ 178,782.34	\$ 1,191,548.23
CHOFER ELECTRICISTA A	S-13	1	X	X			\$ 670,888.14	\$ -	\$ 83,728.38	\$ -	\$ 188,873.81	\$ 163,840.80	\$ 1,136,212.74
CHOFER ELECTRICISTA A	S-14	1	X	X			\$ 670,888.14	\$ -	\$ 84,242.84	\$ -	\$ 192,883.87	\$ 163,882.72	\$ 1,103,488.87
CHOFER ELECTRICISTA A	S-15	1	X	X			\$ 670,888.14	\$ -	\$ 86,588.03	\$ -	\$ 188,880.39	\$ 143,887.88	\$ 983,782.83
CHOFER ELECTRICISTA A	S-16	1	X	X			\$ 670,888.14	\$ -	\$ 81,881.88	\$ -	\$ 162,382.17	\$ 137,843.28	\$ 943,588.87
COMISIONADO A	S-7	1	X	X			\$ 57,554.18	\$ 12,000.00	\$ 61,885.27	\$ 133,887.38	\$ 113,443.28	\$ 78,418.27	\$ 791,483.54
COMISIONADO A	S-8	1	X	X			\$ 498,040.10	\$ 18,000.00	\$ 61,885.27	\$ 130,574.58	\$ 111,224.00	\$ 78,418.27	\$ 781,872.35
COMISIONADO A	S-9	1	X	X			\$ 446,210.58	\$ 18,000.00	\$ 61,885.27	\$ 124,488.83	\$ 108,880.40	\$ 74,818.48	\$ 745,184.48
COMISIONADO A	S-10	1	X	X			\$ 432,878.18	\$ 18,000.00	\$ 64,384.31	\$ 124,488.83	\$ 105,821.37	\$ 74,818.48	\$ 715,031.47
COMISIONADO A	S-11	1	X	X			\$ 418,442.22	\$ 18,000.00	\$ 60,888.22	\$ 120,374.05	\$ 102,148.88	\$ 71,501.47	\$ 671,737.13
COMISIONADO A	S-12	1	X	X			\$ 381,471.48	\$ 12,000.00	\$ 58,888.22	\$ 112,815.33	\$ 95,882.15	\$ 68,818.47	\$ 648,818.47
COMISIONADO A	S-13	1	X	X			\$ 378,880.85	\$ 12,000.00	\$ 58,888.22	\$ 108,187.84	\$ 89,881.82	\$ 68,818.47	\$ 648,818.47
COMISIONADO A	S-14	1	X	X			\$ 360,238.81	\$ 12,000.00	\$ 81,884.80	\$ 103,880.81	\$ 86,332.33	\$ 68,818.47	\$ 623,344.30
COMISIONADO A	S-15	1	X	X			\$ 360,238.81	\$ 12,000.00	\$ 81,884.80	\$ 103,880.81	\$ 86,332.33	\$ 68,818.47	\$ 623,344.30

Handwritten signatures and initials on the right side of the page, including a large signature at the top right and several initials below.

SIN TEXTO



Handwritten initials or marks at the top left of the page.

Table with columns: PUESTO FUNCIONAL, NIVEL, NO. PLAZA, CATEGORIA (CONFIANZA, SINDICALIZADO, EVENTUAL), DIETAS, SUELDO BASE, GRATIFICACIÓN, OTRAS PERCEPCIONES, AGUINALDO, PRIMA VACACIONAL, TOTAL. The table lists various municipal positions and their corresponding financial details.

Acta 10, 2ª Segunda Sesión Extraordinaria de Cabildo del Ayuntamiento Constitucional 2022-2024, del Municipio de Tutitlán, Estado de México.

Plaza Hidalgo #1, Cabecera Municipal,

Handwritten signature or mark.

Handwritten signature or mark.

Handwritten signature or mark.

Handwritten signature or mark.

Handwritten signature or mark.

Handwritten signature or mark.

Handwritten signature or mark.

Handwritten signature or mark.

Gobierno Municipal  
2022 - 2024



Stamp: FISCALÍA MUNICIPAL

SIN TEXTO.





PLAZO FUNCIONAL	NIVEL	NO. PLAZA	CONFIANZA	CATEGORIA	EVENTUAL	DIAS	SUELDO BASE	GRATIFICACION	OTRAS PERCEPCIONES	ACUMULADO	PRIMA VACACIONAL	TOTAL
NOTIFICADOR A C	S-2	1		X			\$ 328,300.81	\$ 45,008.58		\$ 88,140.02	\$ 74,782.10	\$ 514,202.52
NOTIFICADOR A C	S-3	1		X			\$ 298,985.31	\$ 30,823.54		\$ 66,281.72	\$ 73,224.88	\$ 510,025.78
NOTIFICADOR A C	S-4	1		X			\$ 264,917.06	\$ 55,840.82		\$ 66,277.71	\$ 73,212.80	\$ 453,248.51
NOTIFICADOR A C	S-5	1		X			\$ 205,717.89	\$ 52,182.82		\$ 62,854.11	\$ 67,879.88	\$ 400,884.32
NOTIFICADOR A C	S-6	1		X			\$ 180,308.43	\$ 52,437.87		\$ 60,854.11	\$ 66,440.77	\$ 481,801.18
NOTIFICADOR A C	S-7	1		X			\$ 178,718.19	\$ 56,648.54		\$ 60,486.48	\$ 66,258.40	\$ 483,000.81
NOTIFICADOR A C	S-8	1		X			\$ 177,068.72	\$ 44,838.58		\$ 78,705.18	\$ 87,839.82	\$ 489,248.88
NOTIFICADOR A C	S-9	1		X			\$ 151,001.06	\$ 44,738.58		\$ 72,220.33	\$ 80,468.28	\$ 427,478.50
NOTIFICADOR A C	S-10	1		X			\$ 145,875.88	\$ 51,754.73		\$ 70,875.88	\$ 85,184.87	\$ 428,298.36
NOTIFICADOR A C	S-11	1		X			\$ 127,012.80	\$ 50,877.27		\$ 60,181.81	\$ 68,142.84	\$ 412,214.82
NOTIFICADOR A D	S-2	1		X			\$ 112,488.78	\$ 44,838.54		\$ 52,346.54	\$ 58,278.57	\$ 212,583.13
NOTIFICADOR A D	S-3	2		X			\$ 107,305.73	\$ 49,188.58		\$ 30,886.10	\$ 18,888.54	\$ 207,416.96
NOTIFICADOR A D	S-4	1		X			\$ 161,874.51	\$ 59,100.74		\$ 46,278.25	\$ 12,150.27	\$ 329,743.77
NOTIFICADOR A EJECUTOR A A	S-4	1		X			\$ 285,848.05	\$ 59,307.58		\$ 83,708.08	\$ 88,528.44	\$ 668,833.18
NOTIFICADOR A EJECUTOR A A	S-4	1		X			\$ 237,883.08	\$ 49,231.28		\$ 68,497.58	\$ 40,820.88	\$ 404,258.41
NOTIFICADOR A EJECUTOR A B	S-1	1		X			\$ 121,325.30	\$ 44,488.58		\$ 34,801.88	\$ 24,780.30	\$ 225,508.07
OFICIAL ALBAÑIL A	S-1	1		X			\$ 301,890.03	\$ 52,844.58		\$ 86,885.41	\$ 73,711.85	\$ 515,351.84
OPERADOR A	S-1	1		X			\$ 228,577.57	\$ 59,881.36		\$ 120,818.54	\$ 127,810.58	\$ 681,888.05
OPERADOR B	S-1	1		X			\$ 238,308.85	\$ 63,805.35		\$ 99,780.36	\$ 82,108.08	\$ 689,000.41
OPERADOR C	S-2	1		X			\$ 248,203.08	\$ 55,823.00		\$ 71,888.71	\$ 59,030.83	\$ 435,845.30
OPERADOR C	S-2	1		X			\$ 286,518.04	\$ 44,726.58		\$ 82,422.88	\$ 87,888.13	\$ 481,548.38
OPERADOR C	S-2	1		X			\$ 277,580.78	\$ 59,308.85		\$ 78,548.43	\$ 87,785.40	\$ 484,251.56
OPERADOR C	S-3	1		X			\$ 214,367.02	\$ 51,888.19		\$ 78,827.87	\$ 86,975.77	\$ 472,238.81
OPERADOR C	S-4	1		X			\$ 247,872.44	\$ 51,380.77		\$ 71,218.83	\$ 80,634.84	\$ 420,577.78
OPERADOR C	S-5	1		X			\$ 168,982.87	\$ 54,895.82		\$ 71,051.40	\$ 80,488.88	\$ 423,471.48
OPERADOR D	S-4	1		X			\$ 108,842.88	\$ 49,388.58		\$ 31,310.87	\$ 35,283.35	\$ 275,338.88
OPERADOR D	S-1	1		X			\$ 148,882.08	\$ 48,251.83		\$ 42,848.32	\$ 24,878.07	\$ 242,176.83
OPERADOR D	S-2	1		X			\$ 132,597.33	\$ 48,877.87		\$ 39,118.58	\$ 24,878.07	\$ 242,176.83
OPERADOR D	S-3	1		X			\$ 117,175.87	\$ 51,589.58		\$ 33,708.14	\$ 23,842.41	\$ 226,284.81
OPERADOR D	S-4	1		X			\$ 114,502.85	\$ 49,228.18		\$ 32,000.83	\$ 22,783.51	\$ 212,883.17
OPERADOR D	S-4	2		X			\$ 214,731.47	\$ 101,880.58		\$ 81,772.20	\$ 80,980.08	\$ 418,457.34
OPERADOR D	S-5	1		X			\$ 207,131.91	\$ 50,750.87		\$ 65,478.48	\$ 72,832.91	\$ 505,882.28
OPERADOR DE RODILLO	S-1	1		X			\$ 168,250.87	\$ 51,380.77		\$ 44,848.88	\$ 51,628.54	\$ 284,487.87
OPERADOR DE TRACTOR DE	S-1	1		X			\$ 173,781.88	\$ 57,416.98		\$ 136,285.11	\$ 112,221.05	\$ 778,875.11
OPERADOR DE TRANSPORTE	S-1	1		X			\$ 421,128.18	\$ 121,148.15		\$ 102,801.18	\$ 102,801.18	\$ 704,885.79
OPERADOR DE TRANSPORTE	S-2	1		X			\$ 394,883.38	\$ 58,978.89		\$ 110,858.88	\$ 83,888.48	\$ 645,184.50
OPERADOR DE TRANSPORTE	S-3	1		X			\$ 398,588.83	\$ 58,854.18		\$ 108,823.37	\$ 88,888.40	\$ 630,282.58
OPERADOR DE TRANSPORTE	S-4	1		X			\$ 397,815.83	\$ 48,875.80		\$ 105,838.87	\$ 88,811.80	\$ 612,842.13
OPERADOR DE TRANSPORTE	S-4	1		X			\$ 348,881.27	\$ 54,878.70		\$ 88,818.82	\$ 84,784.08	\$ 588,388.87
OPERADOR DE TRANSPORTE	S-7	1		X			\$ 327,282.85	\$ 54,888.82		\$ 88,818.82	\$ 84,784.08	\$ 588,388.87
OPERADOR DE TRANSPORTE	S-8	1		X			\$ 325,218.74	\$ 55,313.88		\$ 88,818.82	\$ 84,784.08	\$ 588,388.87
OPERADOR DE TRANSPORTE	S-10	1		X			\$ 318,880.87	\$ 55,313.88		\$ 88,818.82	\$ 84,784.08	\$ 588,388.87
OPERADOR DE TRANSPORTE	S-11	1		X			\$ 318,880.87	\$ 55,313.88		\$ 88,818.82	\$ 84,784.08	\$ 588,388.87
OPERADOR DE TRANSPORTE	S-12	1		X			\$ 318,880.87	\$ 55,313.88		\$ 88,818.82	\$ 84,784.08	\$ 588,388.87
OPERADOR DE TRANSPORTE	S-13	1		X			\$ 318,880.87	\$ 55,313.88		\$ 88,818.82	\$ 84,784.08	\$ 588,388.87
OPERADOR DE TRANSPORTE	S-14	1		X			\$ 318,880.87	\$ 55,313.88		\$ 88,818.82	\$ 84,784.08	\$ 588,388.87
OPERADOR DE TRANSPORTE	S-15	1		X			\$ 318,880.87	\$ 55,313.88		\$ 88,818.82	\$ 84,784.08	\$ 588,388.87
OPERADOR DE TRANSPORTE	S-16	1		X			\$ 318,880.87	\$ 55,313.88		\$ 88,818.82	\$ 84,784.08	\$ 588,388.87
OPERADOR DE TRANSPORTE	S-17	1		X			\$ 318,880.87	\$ 55,313.88		\$ 88,818.82	\$ 84,784.08	\$ 588,388.87
OPERADOR DE TRANSPORTE	S-18	1		X			\$ 318,880.87	\$ 55,313.88		\$ 88,818.82	\$ 84,784.08	\$ 588,388.87
OPERADOR DE TRANSPORTE	S-20	1		X			\$ 318,880.87	\$ 55,313.88		\$ 88,818.82	\$ 84,784.08	\$ 588,388.87
OPERADOR DE TRANSPORTE	S-21	1		X			\$ 318,880.87	\$ 55,313.88		\$ 88,818.82	\$ 84,784.08	\$ 588,388.87
PINTOR AUTOMOTRIZ	S-1	1		X			\$ 298,818.88	\$ 52,881.88		\$ 68,818.88	\$ 72,881.88	\$ 438,818.88
PROYECTISTA A	S-1	1		X			\$ 198,818.88	\$ 48,818.88		\$ 68,818.88	\$ 72,881.88	\$ 388,818.88
PROYECTISTA B	S-1	1		X			\$ 198,818.88	\$ 48,818.88		\$ 68,818.88	\$ 72,881.88	\$ 388,818.88
RECAUDADOR A A	S-1	1		X			\$ 198,818.88	\$ 48,818.88		\$ 68,818.88	\$ 72,881.88	\$ 388,818.88
RECEPCIONISTA	S-1	1		X			\$ 198,818.88	\$ 48,818.88		\$ 68,818.88	\$ 72,881.88	\$ 388,818.88

IFICA  
 TULTITLAN  
 GOBIERNO MUNICIPAL  
 2022-2024

*[Handwritten signatures and initials in the right margin]*

SIN TEXTO





PUESTO FUNCIONAL	NIVEL	NO. PLAZA	CATEGORIA			DIETAS	SUELDO BASE	GRATIFICACIÓN	OTRAS PERCEPCIONES	AGUINALDO	PRIMA VACACIONAL	TOTAL
			CONFIANZA	SINDICALIZADO	EVENTUAL							
RESPONSABLE DE AREA C	S-1	1		X			\$ 273,467.37	\$	\$ 55,972.75	\$ 78,908.87	\$ 88,796.15	\$ 474,865.14
RESPONSABLE DE AREA C	S-2	1		X			\$ 235,873.24	\$	\$ 53,147.78	\$ 67,854.10	\$ 57,578.05	\$ 414,454.15
RESPONSABLE DE AREA C	S-3	1		X			\$ 221,861.18	\$	\$ 52,885.82	\$ 63,831.85	\$ 54,185.68	\$ 392,574.83
ROTULISTA A	S-1	1		X			\$ 324,271.38	\$	\$ 53,472.18	\$ 83,283.75	\$ 79,157.82	\$ 536,185.13
ROTULISTA A	S-1	1		X			\$ 314,517.85	\$	\$ 45,288.59	\$ 90,477.88	\$ 74,502.07	\$ 524,786.19
ROTULISTA B	S-1	1		X			\$ 180,553.78	\$	\$ 43,938.59	\$ 46,188.81	\$ 32,805.83	\$ 263,486.02
ROTULISTA B	S-2	1		X			\$ 88,587.88	\$	\$ 45,810.78	\$ 25,788.08	\$ 18,301.28	\$ 178,545.80
ROTULISTA B	S-3	1		X			\$ 80,957.28	\$	\$ 49,737.83	\$ 23,289.12	\$ 12,180.27	\$ 166,134.45
SECRETARIA O A	S-1	1		X			\$ 883,034.57	\$	\$ 68,413.80	\$ 180,738.38	\$ 181,853.45	\$ 1,084,038.31
SECRETARIA O A	S-2	1		X			\$ 598,917.79	\$	\$ 45,888.59	\$ 171,718.45	\$ 145,713.88	\$ 962,238.51
SECRETARIA O A	S-3	1		X			\$ 536,731.21	\$	\$ 85,159.72	\$ 154,402.47	\$ 131,021.52	\$ 867,314.92
SECRETARIA O A	S-4	4		X			\$ 2,084,310.29	\$	\$ 238,083.43	\$ 802,474.15	\$ 511,242.35	\$ 3,446,120.22
SECRETARIA O A	S-9	1		X			\$ 521,827.00	\$	\$ 58,343.85	\$ 150,114.85	\$ 127,363.25	\$ 857,648.08
SECRETARIA O A	S-6	1		X			\$ 486,891.92	\$	\$ 58,584.05	\$ 140,007.57	\$ 118,808.43	\$ 804,288.97
SECRETARIA O A	S-7	1		X			\$ 498,947.18	\$	\$ 81,141.85	\$ 135,190.58	\$ 114,718.87	\$ 790,998.29
SECRETARIA O B	S-1	1		X			\$ 448,573.00	\$	\$ 54,524.72	\$ 129,041.83	\$ 108,501.21	\$ 741,640.78
SECRETARIA O B	S-2	1		X			\$ 438,823.04	\$	\$ 44,588.59	\$ 128,237.04	\$ 103,947.19	\$ 713,985.06
SECRETARIA O B	S-3	1		X			\$ 419,788.21	\$	\$ 58,017.80	\$ 120,785.79	\$ 98,433.77	\$ 697,078.57
SECRETARIA O B	S-4	1		X			\$ 408,868.77	\$	\$ 58,084.08	\$ 117,582.80	\$ 98,780.43	\$ 682,057.08
SECRETARIA O B	S-5	1		X			\$ 403,840.15	\$	\$ 50,881.58	\$ 118,178.04	\$ 95,583.87	\$ 668,270.42
SECRETARIA O B	S-6	1		X			\$ 391,418.88	\$	\$ 53,327.29	\$ 112,800.23	\$ 95,549.34	\$ 652,996.54
SECRETARIA O B	S-7	1		X			\$ 389,930.81	\$	\$ 45,438.59	\$ 112,172.12	\$ 95,188.08	\$ 642,727.58
SECRETARIA O B	S-8	1		X			\$ 389,214.54	\$	\$ 57,231.19	\$ 111,988.18	\$ 95,011.28	\$ 653,423.47
SECRETARIA O B	S-9	1		X			\$ 388,880.83	\$	\$ 48,738.93	\$ 111,237.19	\$ 94,382.70	\$ 641,047.85
SECRETARIA O B	S-10	1		X			\$ 384,817.80	\$	\$ 60,182.85	\$ 110,701.25	\$ 93,937.92	\$ 649,819.82
SECRETARIA O B	S-11	1		X			\$ 379,521.11	\$	\$ 50,880.91	\$ 109,177.55	\$ 92,844.95	\$ 632,034.52
SECRETARIA O B	S-12	1		X			\$ 372,732.50	\$	\$ 51,101.42	\$ 107,224.85	\$ 90,987.78	\$ 622,048.25
SECRETARIA O B	S-13	1		X			\$ 367,988.11	\$	\$ 54,156.12	\$ 105,854.07	\$ 88,824.74	\$ 617,803.04
SECRETARIA O B	S-14	1		X			\$ 360,735.91	\$	\$ 58,139.80	\$ 103,779.33	\$ 88,084.17	\$ 610,738.21
SECRETARIA O B	S-15	1		X			\$ 360,598.47	\$	\$ 54,871.50	\$ 103,734.03	\$ 88,028.74	\$ 607,029.74
SECRETARIA O B	S-16	1		X			\$ 357,983.24	\$	\$ 53,848.08	\$ 102,984.58	\$ 87,288.77	\$ 602,013.87
SECRETARIA O B	S-17	1		X			\$ 357,807.02	\$	\$ 58,453.44	\$ 102,988.78	\$ 87,268.73	\$ 607,688.97
SECRETARIA O B	S-18	1		X			\$ 357,802.08	\$	\$ 54,720.88	\$ 102,929.58	\$ 87,343.11	\$ 602,786.44
SECRETARIA O B	S-19	1		X			\$ 365,830.33	\$	\$ 58,888.08	\$ 102,382.37	\$ 86,881.79	\$ 604,753.18
SECRETARIA O B	S-20	1		X			\$ 348,800.25	\$	\$ 58,034.45	\$ 100,570.18	\$ 85,340.98	\$ 584,545.83
SECRETARIA O B	S-21	1		X			\$ 342,841.53	\$	\$ 58,358.30	\$ 98,625.89	\$ 83,991.11	\$ 584,514.83
SECRETARIA O B	S-22	1		X			\$ 341,588.52	\$	\$ 59,423.29	\$ 98,285.72	\$ 83,385.48	\$ 582,684.11
SECRETARIA O B	S-23	1		X			\$ 334,839.82	\$	\$ 50,218.59	\$ 98,288.48	\$ 81,888.97	\$ 582,813.84
SECRETARIA O C	S-1	1		X			\$ 299,508.49	\$	\$ 53,125.98	\$ 88,180.17	\$ 73,113.05	\$ 511,907.88
SECRETARIA O C	S-2	1		X			\$ 342,827.98	\$	\$ 54,141.86	\$ 98,584.43	\$ 83,638.95	\$ 578,873.00
SECRETARIA O C	S-3	1		X			\$ 324,808.61	\$	\$ 58,570.07	\$ 93,467.06	\$ 79,313.48	\$ 558,258.22
SECRETARIA O C	S-4	1		X			\$ 324,867.38	\$	\$ 48,088.83	\$ 83,463.83	\$ 78,980.79	\$ 543,408.81
SECRETARIA O C	S-5	1		X			\$ 324,108.42	\$	\$ 50,318.59	\$ 83,236.30	\$ 78,117.88	\$ 548,778.97
SECRETARIA O C	S-6	1		X			\$ 322,838.99	\$	\$ 50,018.59	\$ 82,813.58	\$ 78,788.86	\$ 544,228.12
SECRETARIA O C	S-7	1		X			\$ 322,007.24	\$	\$ 47,892.13	\$ 82,832.42	\$ 78,805.23	\$ 540,837.02
SECRETARIA O C	S-8	1		X			\$ 318,181.23	\$	\$ 53,138.44	\$ 81,528.03	\$ 77,888.38	\$ 540,482.08
SECRETARIA O C	S-9	1		X			\$ 317,857.80	\$	\$ 58,571.84	\$ 91,438.88	\$ 77,582.28	\$ 545,480.38
SECRETARIA O C	S-10	1		X			\$ 312,373.48	\$	\$ 44,988.59	\$ 89,861.08	\$ 73,984.17	\$ 521,217.30
SECRETARIA O C	S-11	1		X			\$ 312,284.78	\$	\$ 53,584.81	\$ 89,829.78	\$ 78,228.98	\$ 531,908.17
SECRETARIA O C	S-12	1		X			\$ 312,182.31	\$	\$ 52,833.80	\$ 88,808.07	\$ 78,208.86	\$ 531,048.84
SECRETARIA O C	S-13	1		X			\$ 307,178.01	\$	\$ 48,982.81	\$ 88,388.47	\$ 72,783.48	\$ 517,300.77
SECRETARIA O C	S-14	2		X			\$ 812,228.84	\$	\$ 108,927.25	\$ 178,120.44	\$ 149,450.77	\$ 1,048,725.30
SECRETARIA O C	S-15	1		X			\$ 305,371.21	\$	\$ 52,084.58	\$ 87,848.70	\$ 74,544.20	\$ 519,848.67
SECRETARIA O C	S-16	1		X			\$ 302,348.13	\$	\$ 50,888.93	\$ 88,978.48	\$ 73,805.75	\$ 513,785.29
SECRETARIA O C	S-17	1		X			\$ 301,386.51	\$	\$ 54,438.32	\$ 88,700.42	\$ 73,571.50	\$ 518,094.75
SECRETARIA O C	S-18	1		X			\$ 300,951.88	\$	\$ 49,588.59	\$ 88,575.33	\$ 73,485.35	\$ 510,580.95
SECRETARIA O C	S-18	1		X			\$ 300,518.88	\$	\$ 58,784.07	\$ 86,480.24	\$ 73,388.20	\$ 517,120.38
SECRETARIA O C	S-19	1		X			\$ 299,889.88	\$	\$ 50,118.59	\$ 86,215.18	\$ 73,158.72	\$ 509,193.13
SECRETARIA O C	S-20	1		X			\$ 295,548.28	\$	\$ 57,544.58	\$ 85,020.35	\$ 72,145.84	\$ 510,257.05
SECRETARIA O C	S-21	1		X			\$ 292,438.74	\$	\$ 54,988.33	\$ 84,128.40	\$ 71,387.28	\$ 502,818.73



Página 28 de 66

Acta 10, 2ª Segunda Sesión Extraordinaria de Cabildo del Ayuntamiento Constitucional 2022-2024, del Municipio de Tultitlán, Estado de México.

Plaza Hidalgo #1, Cabecera Municipal.

Handwritten signatures and initials at the bottom of the page.

SIN TEXTIL







PLIEGOS FUNCIONAL	NIVEL	NO. PLAZA	COMPANIA	CATEGORIA	EVENTUAL	DIETAS	SUELDO BASE	GRATIFICACION	OTRAS PERCEPCIONES	AGUINALDO	PRIMA VACACIONAL	TOTAL
SECRETARIA O C	S-22	1		X			\$ 390,174.62		\$ 99,757.99	\$ 83,475.07	\$ 70,824.98	\$ 901,221.64
SECRETARIA O C	S-23	2		X			\$ 372,477.30		\$ 112,236.22	\$ 164,895.81	\$ 136,747.91	\$ 889,149.84
SECRETARIA O C	S-24	1		X			\$ 362,892.43		\$ 48,269.08	\$ 81,403.33	\$ 67,027.36	\$ 660,692.20
SECRETARIA O C	S-25	1		X			\$ 281,515.46		\$ 45,288.59	\$ 60,864.03	\$ 66,720.78	\$ 478,390.86
SECRETARIA O C	S-26	1		X			\$ 278,794.81		\$ 45,503.59	\$ 60,408.12	\$ 64,300.77	\$ 478,173.29
SECRETARIA O C	S-27	1		X			\$ 277,092.74		\$ 45,212.29	\$ 59,878.62	\$ 67,781.02	\$ 460,935.67
SECRETARIA O C	S-28	1		X			\$ 273,656.43		\$ 52,707.87	\$ 78,810.13	\$ 64,878.03	\$ 473,303.28
SECRETARIA O C	S-28	1		X			\$ 291,498.29		\$ 57,860.99	\$ 75,317.07	\$ 63,827.08	\$ 488,303.10
SECRETARIA O C	S-30	1		X			\$ 251,248.01		\$ 44,988.59	\$ 72,278.41	\$ 56,514.46	\$ 425,025.47
SECRETARIA O C	S-31	1		X			\$ 229,361.86		\$ 44,793.59	\$ 68,953.43	\$ 56,704.42	\$ 408,728.02
SECRETARIA O C	S-32	1		X			\$ 222,189.57		\$ 48,894.98	\$ 63,811.95	\$ 54,653.80	\$ 398,189.80
SECRETARIA O C	S-33	1		X			\$ 214,860.25		\$ 44,793.59	\$ 61,791.71	\$ 50,846.12	\$ 371,468.67
SECRETARIA O C	S-34	1		X			\$ 128,847.07		\$ 50,027.33	\$ 37,280.81	\$ 24,146.27	\$ 241,128.56
SECRETARIA O C	S-35	1		X			\$ 107,268.73		\$ 47,869.59	\$ 30,888.10	\$ 19,899.54	\$ 208,118.86
SECRETARIA O C	S-36	1		X			\$ 101,248.32		\$ 45,828.41	\$ 28,193.35	\$ 15,210.78	\$ 181,841.84
SECRETARIA O C	S-37	1		X			\$ 90,857.28		\$ 51,487.83	\$ 23,299.12	\$ 15,078.04	\$ 178,812.28
SECRETARIA O D	S-1	1		X			\$ 182,848.37		\$ 45,572.53	\$ 52,996.79	\$ 37,360.96	\$ 318,379.52
SECRETARIA O D	S-2	1		X			\$ 181,398.43		\$ 48,648.59	\$ 52,182.51	\$ 42,369.40	\$ 328,201.93
SECRETARIA O D	S-3	1		X			\$ 175,750.38		\$ 53,132.57	\$ 50,558.44	\$ 41,831.26	\$ 321,072.65
SECRETARIA O D	S-4	1		X			\$ 188,828.07		\$ 52,244.51	\$ 46,569.96	\$ 36,383.06	\$ 310,646.83
SECRETARIA O D	S-5	1		X			\$ 187,147.24		\$ 49,016.59	\$ 48,258.18	\$ 34,275.89	\$ 298,207.05
SECRETARIA O D	S-6	2		X			\$ 111,211.44		\$ 82,862.86	\$ 86,528.77	\$ 74,644.28	\$ 578,246.25
SECRETARIA O D	S-7	1		X			\$ 137,823.05		\$ 51,890.00	\$ 36,876.81	\$ 25,897.80	\$ 254,897.58
SECRETARIA O D	S-8	1		X			\$ 136,845.98		\$ 48,738.15	\$ 36,309.09	\$ 32,369.23	\$ 258,059.08
SECRETARIA O D	S-9	1		X			\$ 130,891.80		\$ 45,035.59	\$ 34,719.63	\$ 24,890.88	\$ 225,107.85
SECRETARIA O D	S-10	1		X			\$ 117,175.87		\$ 47,262.72	\$ 33,708.14	\$ 23,842.41	\$ 222,088.84
SECRETARIA O D	S-11	2		X			\$ 234,268.87		\$ 83,164.03	\$ 67,362.56	\$ 36,395.77	\$ 404,221.33
SECRETARIA O D	S-12	2		X			\$ 244,261.47		\$ 87,257.18	\$ 81,772.20	\$ 36,893.08	\$ 403,823.94
SECRETARIA O D	S-13	1		X			\$ 104,153.23		\$ 45,807.51	\$ 28,961.85	\$ 18,831.58	\$ 186,354.27
SECRETARIA O D	S-14	1		X			\$ 85,209.57		\$ 50,536.13	\$ 24,335.70	\$ 15,805.11	\$ 176,249.51
SECRETARIO GENERAL	S-1	1		X			\$ 694,222.44	19,000.00	\$ 86,428.18	\$ 198,708.26	\$ 184,445.49	\$ 1,145,805.37
SUPERVISOR A A	S-1	1		X			\$ 630,722.14		\$ 82,537.43	\$ 131,441.01	\$ 133,965.86	\$ 1,028,696.24
SUPERVISOR A A	S-2	1		X			\$ 499,096.19		\$ 82,094.01	\$ 134,079.89	\$ 110,405.21	\$ 773,693.28
SUPERVISOR A B	S-1	1		X			\$ 467,834.55		\$ 82,109.49	\$ 131,581.05	\$ 111,664.41	\$ 762,798.90
SUPERVISOR A B	S-2	1		X			\$ 364,620.48		\$ 57,098.82	\$ 110,598.85	\$ 81,080.45	\$ 643,136.78
SUPERVISOR A B	S-3	1		X			\$ 378,644.77		\$ 80,364.76	\$ 108,321.34	\$ 86,184.08	\$ 654,605.75
SUPERVISOR A C	S-1	1		X			\$ 362,183.00		\$ 57,862.05	\$ 101,313.14	\$ 85,971.44	\$ 597,139.83
SUPERVISOR A C	S-2	1		X			\$ 292,370.58		\$ 51,275.04	\$ 72,599.81	\$ 58,780.84	\$ 438,028.37
SUPERVISOR A DE OBRA A	S-1	1		X			\$ 291,136.51		\$ 53,778.86	\$ 57,891.03	\$ 41,067.86	\$ 393,871.26
SUPERVISOR A DE OBRA B	S-1	1		X			\$ 191,348.77		\$ 84,883.22	\$ 158,808.95	\$ 134,509.33	\$ 568,508.27
TECNICO A EN TELEFONIA	S-1	1		X			\$ 362,401.52		\$ 56,131.83	\$ 104,262.72	\$ 88,485.86	\$ 614,242.05
TERAPEUTA DE LECTOESCRITURA	S-1	1		X			\$ 164,038.41		\$ 49,265.22	\$ 101,511.98	\$ 86,139.81	\$ 398,794.83
TOPOGRAFO B	S-1	1		X			\$ 310,225.57		\$ 33,877.28	\$ 69,243.17	\$ 43,584.51	\$ 528,780.81
TOPOGRAFO C	S-1	1		X			\$ 276,053.86		\$ 56,748.36	\$ 78,412.83	\$ 75,729.20	\$ 528,925.22
VELADOR A	S-1	1		X			\$ 137,823.85		\$ 46,838.53	\$ 36,876.81	\$ 25,897.80	\$ 250,224.09
VELADOR A	S-2	1		X			\$ 281,822.21		\$ 51,354.05	\$ 75,088.79	\$ 63,718.18	\$ 461,183.17
VELADOR A	S-3	1		X			\$ 251,880.84		\$ 45,303.41	\$ 73,401.50	\$ 59,817.48	\$ 428,093.21
VELADOR B	S-4	1		X			\$ 232,154.88		\$ 46,241.80	\$ 68,794.37	\$ 54,982.18	\$ 402,173.02
AUXILIAR A	S-1	1		X			\$ 207,020.80		\$ 50,308.24	\$ 58,842.30	\$ 50,898.08	\$ 387,778.20
AUXILIAR A	S-1	1		X			\$ 163,960.79		\$ 47,162.48	\$ 41,010.73	\$ 33,799.41	\$ 264,466.38
AUXILIAR A	E-2	1		X			\$ 157,113.81		\$ 26,473.50	\$ 2,647.26	\$ 2,647.26	\$ 222,378.88
AUXILIAR A	E-3	1		X			\$ 154,723.18		\$ 21,822.30	\$ 2,182.25	\$ 2,182.25	\$ 182,788.69
AUXILIAR A	E-4	1		X			\$ 82,180.58		\$ 21,185.00	\$ 2,119.90	\$ 2,119.90	\$ 176,037.88
AUXILIAR A	E-5	1		X			\$ 86,285.81		\$ 12,827.50	\$ 1,282.75	\$ 1,282.75	\$ 108,070.80
AUXILIAR A	E-6	1		X			\$ 71,988.74		\$ 11,820.00	\$ 1,182.00	\$ 1,182.00	\$ 98,287.81
AUXILIAR A	E-7	1		X			\$ 71,988.09		\$ 8,883.00	\$ 988.30	\$ 988.30	\$ 82,844.84
AUXILIAR A	E-8	1		X			\$ 652,538.41		\$ 130,465.00	\$ 13,048.50	\$ 13,048.50	\$ 1,068,071.81
AUXILIAR ADMINISTRATIVO	E-2	2		X			\$ 314,227.81		\$ 43,048.00	\$ 4,304.00	\$ 4,304.00	\$ 361,577.31
AUXILIAR ADMINISTRATIVO	E-3	2		X								

*(Handwritten signatures and initials)*

SAN TEXTO



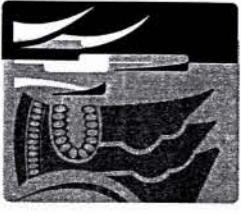

TULXILTLAN  
Gobierno Municipal  
2022 - 2024

PUESTO FUNCIONAL	NIVEL	NO. PLAZA	CATEGORIA			DIETAS	SUELDO BASE	GRATIFICACION	OTRAS PERCEPCIONES	AGUINALDO	PRIMA VACACIONAL	TOTAL
			CONFIANZA	SINDICALIZADO	EVENTUAL							
AUXILIAR ADMINISTRATIVO	E-4	3 X					\$ 464,169.48	\$ -	\$ -	\$ 63,585.00	\$ 6,358.50	\$ 534,112.98
AUXILIAR ADMINISTRATIVO	E-5	1 X					\$ 122,234.58	\$ -	\$ -	\$ 16,744.50	\$ 1,674.45	\$ 140,653.53
AUXILIAR ADMINISTRATIVO	E-5	1 X					\$ 122,219.98	\$ -	\$ -	\$ 16,742.50	\$ 1,674.25	\$ 140,636.73
AUXILIAR ADMINISTRATIVO	E-6	4 X					\$ 488,485.73	\$ -	\$ -	\$ 66,918.00	\$ 6,691.80	\$ 562,093.53
AUXILIAR ADMINISTRATIVO	E-7	5 X					\$ 603,909.43	\$ -	\$ -	\$ 82,727.50	\$ 8,272.75	\$ 694,909.68
AUXILIAR ADMINISTRATIVO A A	E-1	2 X					\$ 398,512.25	\$ -	\$ -	\$ 52,947.00	\$ 5,294.70	\$ 444,753.95
AUXILIAR ADMINISTRATIVO A A	E-2	4 X					\$ 772,703.31	\$ -	\$ -	\$ 105,850.00	\$ 10,585.00	\$ 889,138.31
AUXILIAR ADMINISTRATIVO A A	E-3	7 X					\$ 1,352,000.84	\$ -	\$ -	\$ 185,206.00	\$ 18,520.60	\$ 1,555,727.44
AUXILIAR ADMINISTRATIVO A A	E-4	15 X					\$ 2,857,815.24	\$ -	\$ -	\$ 381,455.00	\$ 38,145.50	\$ 3,289,215.74
AUXILIAR ADMINISTRATIVO A A	E-6	1 X					\$ 157,154.06	\$ -	\$ -	\$ 21,528.00	\$ 2,152.80	\$ 180,834.86
AUXILIAR ADMINISTRATIVO A A	E-8	3 X					\$ 388,364.30	\$ -	\$ -	\$ 50,187.00	\$ 5,018.70	\$ 421,570.00
AUXILIAR ADMINISTRATIVO A A	E-7	1 X					\$ 105,387.87	\$ -	\$ -	\$ 14,434.00	\$ 1,443.40	\$ 121,245.37
AUXILIAR ADMINISTRATIVO A B	E-1	1 X					\$ 312,840.81	\$ -	\$ -	\$ 42,855.00	\$ 4,285.50	\$ 359,981.31
AUXILIAR ADMINISTRATIVO A B	E-2	1 X					\$ 193,142.88	\$ -	\$ -	\$ 26,488.00	\$ 2,648.80	\$ 222,246.78
AUXILIAR ADMINISTRATIVO A B	E-3	1 X					\$ 145,342.88	\$ -	\$ -	\$ 19,910.00	\$ 1,991.00	\$ 167,243.88
AUXILIAR ADMINISTRATIVO A B	E-4	1 X					\$ 88,753.30	\$ -	\$ -	\$ 12,285.00	\$ 1,229.50	\$ 103,277.80
AUXILIAR ADMINISTRATIVO A B	E-6	8 X					\$ 517,714.87	\$ -	\$ -	\$ 70,920.00	\$ 7,092.00	\$ 595,726.87
AUXILIAR ADMINISTRATIVO A B	E-8	1 X					\$ 71,850.08	\$ -	\$ -	\$ 9,842.50	\$ 984.25	\$ 82,678.84
AUXILIAR ADMINISTRATIVO A C	E-1	1 X					\$ 156,588.41	\$ -	\$ -	\$ 21,447.50	\$ 2,144.75	\$ 180,158.86
AUXILIAR ADMINISTRATIVO A C	E-2	1 X					\$ 145,944.93	\$ -	\$ -	\$ 19,982.50	\$ 1,998.25	\$ 167,936.68
AUXILIAR ADMINISTRATIVO A C	E-3	1 X					\$ 135,834.45	\$ -	\$ -	\$ 18,607.50	\$ 1,860.75	\$ 156,302.70
AUXILIAR ADMINISTRATIVO A C	E-4	1 X					\$ 123,424.48	\$ -	\$ -	\$ 16,807.50	\$ 1,680.75	\$ 142,022.73
AUXILIAR ADMINISTRATIVO A C	E-6	1 X					\$ 84,362.27	\$ -	\$ -	\$ 11,558.50	\$ 1,155.85	\$ 97,074.42
AUXILIAR ADMINISTRATIVO A C	E-8	1 X					\$ 69,498.50	\$ -	\$ -	\$ 9,520.50	\$ 952.05	\$ 78,872.05
AUXILIAR ADMINISTRATIVO A D	E-1	1 X					\$ 82,991.32	\$ -	\$ -	\$ 11,355.00	\$ 1,135.50	\$ 95,381.82
AUXILIAR B	E-1	1 X					\$ 379,215.92	\$ -	\$ -	\$ 51,947.50	\$ 5,194.75	\$ 436,358.17
AUXILIAR B	E-2	1 X					\$ 164,723.16	\$ -	\$ -	\$ 21,185.00	\$ 2,118.50	\$ 178,037.86
AUXILIAR B	E-3	2 X					\$ 244,439.98	\$ -	\$ -	\$ 33,485.00	\$ 3,348.50	\$ 281,273.48
AUXILIAR B	E-4	1 X					\$ 105,339.52	\$ -	\$ -	\$ 14,457.50	\$ 1,445.75	\$ 121,442.77
AUXILIAR B	E-6	7 X					\$ 733,819.84	\$ -	\$ -	\$ 100,523.50	\$ 10,052.35	\$ 844,395.79
AUXILIAR B	E-8	1 X					\$ 100,818.63	\$ -	\$ -	\$ 13,824.50	\$ 1,382.45	\$ 118,125.58
AUXILIAR B	E-7	1 X					\$ 98,998.54	\$ -	\$ -	\$ 13,287.50	\$ 1,328.75	\$ 111,814.79
AUXILIAR B	E-8	1 X					\$ 91,580.05	\$ -	\$ -	\$ 12,543.50	\$ 1,254.25	\$ 105,356.80
AUXILIAR B	E-9	1 X					\$ 78,529.58	\$ -	\$ -	\$ 10,757.50	\$ 1,075.75	\$ 90,362.83
AUXILIAR C	E-1	1 X					\$ 195,821.32	\$ -	\$ -	\$ 26,797.50	\$ 2,679.75	\$ 225,098.57
AUXILIAR C	E-2	1 X					\$ 143,992.18	\$ -	\$ -	\$ 19,725.00	\$ 1,972.50	\$ 165,689.68
AUXILIAR C	E-3	1 X					\$ 120,486.24	\$ -	\$ -	\$ 16,505.00	\$ 1,650.50	\$ 138,641.74
AUXILIAR C	E-4	1 X					\$ 87,488.59	\$ -	\$ -	\$ 13,358.00	\$ 1,335.80	\$ 102,190.19
AUXILIAR D	E-1	1 X					\$ 141,747.44	\$ -	\$ -	\$ 19,417.50	\$ 1,941.75	\$ 163,108.69
AUXILIAR D	E-2	1 X					\$ 124,395.23	\$ -	\$ -	\$ 17,035.00	\$ 1,703.50	\$ 143,083.73
AUXILIAR D	E-3	1 X					\$ 115,088.00	\$ -	\$ -	\$ 15,782.50	\$ 1,578.25	\$ 132,404.75
AUXILIAR D	E-4	1 X					\$ 112,851.15	\$ -	\$ -	\$ 15,418.00	\$ 1,541.80	\$ 129,310.95
AUXILIAR D	E-5	1 X					\$ 112,148.00	\$ -	\$ -	\$ 15,382.50	\$ 1,538.25	\$ 129,044.75
AUXILIAR D	E-6	1 X					\$ 107,180.12	\$ -	\$ -	\$ 14,879.50	\$ 1,487.95	\$ 123,307.57
AUXILIAR D	E-7	1 X					\$ 107,090.77	\$ -	\$ -	\$ 14,870.00	\$ 1,487.00	\$ 123,227.77
AUXILIAR D	E-8	1 X					\$ 104,388.77	\$ -	\$ -	\$ 14,300.00	\$ 1,430.00	\$ 120,119.77
AUXILIAR D	E-9	1 X					\$ 83,421.55	\$ -	\$ -	\$ 12,787.50	\$ 1,278.75	\$ 107,496.80
AUXILIAR D	E-10	1 X					\$ 80,330.00	\$ -	\$ -	\$ 12,374.00	\$ 1,237.40	\$ 103,941.40
AUXILIAR D	E-11	1 X					\$ 84,935.31	\$ -	\$ -	\$ 11,835.00	\$ 1,183.50	\$ 97,733.81
AUXILIAR D	E-12	13 X					\$ 909,708.41	\$ -	\$ -	\$ 124,818.00	\$ 12,481.80	\$ 1,046,988.21
AUXILIAR D	E-13	1 X					\$ 83,087.41	\$ -	\$ -	\$ 8,843.50	\$ 884.35	\$ 92,605.26
AUXILIAR TECNICO	E-1	1 X					\$ 208,534.99	\$ -	\$ -	\$ 28,588.50	\$ 2,858.85	\$ 239,958.14
AUXILIAR TECNICO	E-2	1 X					\$ 157,082.81	\$ -	\$ -	\$ 21,515.50	\$ 2,151.55	\$ 180,729.86
AUXILIAR TECNICO	E-3	1 X					\$ 122,190.78	\$ -	\$ -	\$ 16,738.50	\$ 1,673.85	\$ 140,603.13
AUXILIAR TECNICO	E-4	1 X					\$ 122,121.43	\$ -	\$ -	\$ 16,728.00	\$ 1,672.80	\$ 140,523.33
AUXILIAR TECNICO A	E-1	1 X					\$ 158,098.40	\$ -	\$ -	\$ 21,857.50	\$ 2,185.75	\$ 181,922.65
AUXILIAR TECNICO A	E-2	5 X					\$ 785,843.28	\$ -	\$ -	\$ 107,850.00	\$ 10,785.00	\$ 904,258.28
AUXILIAR TECNICO A	E-3	1 X					\$ 157,154.06	\$ -	\$ -	\$ 21,528.00	\$ 2,152.80	\$ 180,834.86
AUXILIAR TECNICO A	E-4	2 X					\$ 314,257.01	\$ -	\$ -	\$ 43,048.00	\$ 4,304.80	\$ 361,610.81
AUXILIAR TECNICO A	E-6	2 X					\$ 314,154.81	\$ -	\$ -	\$ 43,035.00	\$ 4,303.50	\$ 361,493.31

Acta 10, 2ª Segunda Sesión Extraordinaria de  
Cabildo del Ayuntamiento Constitucional 2022-  
2024, del Municipio de Tlaxiiltlan, Estado de  
México.

Plaza Hidalgo #1, Cabecera Municipal.

Handwritten signatures and initials at the bottom of the page.

TCA

SIN TEXTO





PUESTO FUNCIONAL	NIVEL	NO. PLAZA	CATEGORIA		DIETAS	SUeldo BASE	GRATIFICACION	OTRAS PERCEPCIONES	ADICIONAL	PRIMA VACACIONAL	TOTAL
			CONFIAZGA	SINDICALIZADO							
AUXILIAR TECNICO A	E-6	9 X				1,413,286.25			103,639.86	19,363.96	1,628,989.70
AUXILIAR TECNICO A	E-7	2 X				506,463.82			42,391.00	4,239.10	553,093.72
AUXILIAR TECNICO A	E-8	8 X				626,326.87			127,170.00	12,717.00	1,098,223.87
AUXILIAR TECNICO A	E-9	1 X				122,324.58			16,744.50	1,674.45	140,803.53
AUXILIAR TECNICO A	E-10	1 X				122,218.86			16,742.00	1,674.25	140,635.11
AUXILIAR TECNICO A	E-11	1 X				122,121.43			16,739.00	1,673.90	140,533.33
AUXILIAR TECNICO A	E-12	1 X				120,781.89			16,546.50	1,654.55	138,981.94
AUXILIAR TECNICO B	E-1	4 X				486,040.53			88,962.00	8,896.20	583,791.73
AUXILIAR TECNICO B	E-2	11 X				3,544,418.80			16,418.75	1,641.87	3,562,448.32
AUXILIAR TECNICO B	E-3	2 X				244,242.86			33,459.00	3,345.90	281,046.86
AUXILIAR TECNICO B	E-4	1 X				105,538.52			14,457.50	1,445.75	121,452.77
AUXILIAR TECNICO B	E-5	1 X				126,114.67			17,697.50	1,769.75	145,516.92
AUXILIAR TECNICO C	E-1	1 X				59,720.30			12,260.00	1,226.00	72,206.30
AYUDANTE GENERAL A	E-1	1 X				279,910.56			36,344.00	3,634.40	320,888.96
AYUDANTE GENERAL A	E-2	4 X				99,628.70			9,524.50	952.45	110,105.65
AYUDANTE GENERAL A	E-3	1 X				86,078.10			9,462.50	946.25	96,546.85
AYUDANTE GENERAL A	E-4	1 X				1,048,884.70			14,379.00	1,437.90	1,064,701.60
AYUDANTE GENERAL B	E-1	15 X				89,532.35			8,525.00	852.50	99,913.85
AYUDANTE GENERAL B	E-2	1 X				89,753.30			12,296.00	1,229.60	102,278.90
AYUDANTE GENERAL C	E-1	1 X				77,983.83			10,990.00	1,099.00	89,973.83
AYUDANTE GENERAL C	E-2	1 X				77,983.83			10,977.50	1,097.75	88,961.33
AYUDANTE GENERAL C	E-3	1 X				71,886.74			8,863.00	886.30	79,749.74
AYUDANTE GENERAL C	E-4	1 X				71,886.74			8,862.50	885.25	79,574.49
AYUDANTE GENERAL C	E-5	11 X				71,886.09			8,825.00	882.50	81,593.59
AYUDANTE GENERAL C	E-6	1 X				8,047,295.36			110,238.00	11,023.80	8,267,567.16
AYUDANTE GENERAL C	E-7	3 X				208,532.35			28,573.50	2,857.35	240,018.94
AYUDANTE GENERAL C	E-8	19 X				208,536.08			28,573.50	2,857.35	240,018.94
AYUDANTE GENERAL C	E-9	3 X				1,312,145.87			179,787.50	17,978.75	1,510,912.12
AYUDANTE GENERAL C	E-10	1 X				189,262.24			25,830.50	2,583.05	217,615.79
BARRENDEÑO A	E-1	1 X				52,878.83			7,257.50	725.75	60,962.86
BARRENDEÑO A	E-2	17 X				1,199,819.66			10,480.00	1,048.00	1,210,787.66
BARRENDEÑO A	E-3	3 X				209,397.04			16,298.20	1,629.84	226,324.08
BARRENDEÑO A	E-4	3 X				419,802.88			28,579.00	2,857.90	451,261.78
BARRENDEÑO A	E-5	6 X				603,626.43			43,001.50	4,300.15	650,928.98
CAJERA A	E-1	9 X				315,147.71			43,308.00	4,330.80	362,786.51
CAJERA A	E-2	3 X				126,008.22			17,845.00	1,784.50	145,638.72
CAJERA B	E-1	1 X				210,785.14			28,872.00	2,887.20	242,544.34
CAJERA C	E-1	2 X				314,494.26			43,001.50	4,300.15	361,853.91
CAJERA D	E-2	3 X				103,886.27			14,208.50	1,420.50	119,515.27
CAJERA D	E-3	1 X				169,447.23			23,212.00	2,321.20	194,960.43
CAJERA D	E-4	2 X				69,532.35			8,525.00	852.50	80,009.85
CHOPER C	E-1	1 X				77,480.33			10,815.00	1,081.50	89,185.83
CHOPER D	E-2	1 X				69,877.65			8,598.00	859.80	80,522.25
CHOPER D	E-3	1 X				157,113.81			21,522.50	2,152.25	180,768.06
CRONISTA MUNICIPAL	E-1	1 X				69,877.65			8,598.00	859.80	80,522.25
ELECTRICISTA C	E-1	1 X				123,718.48			16,947.50	1,694.75	142,358.73
ENCARGADO A DE AREA A	E-1	1 X				137,186.70			18,790.00	1,879.00	157,855.70
HERRERO	E-1	1 X				131,024.71			17,850.00	1,785.00	150,779.71
HERRERO	E-2	1 X				107,798.01			14,782.50	1,478.25	124,004.76
HUALTERO A	E-1	1 X				72,289.09			8,922.50	892.25	81,180.84
HUALTERO A	E-2	1 X				82,267.45			10,815.00	1,081.50	93,102.95
INSPECTOR A D	E-1	1 X				119,748.29			16,403.50	1,640.35	137,799.14
INSPECTOR NOTIF EJEC B	E-1	1 X				103,382.37			14,436.00	1,443.60	121,262.17
INSPECTOR NOTIF EJEC C	E-2	1 X				183,252.48			14,162.00	1,416.20	199,866.68
INSPECTOR NOTIFICADOR EJECUTOR	E-1	14 X				2,704,461.57			370,473.00	37,047.30	3,111,982.07
INSPECTOR NOTIFICADOR EJECUTOR	E-2	2 X				361,882.18			52,916.00	5,291.60	419,099.78
INSPECTOR NOTIFICADOR EJECUTOR	E-3	2 X				1,805,078.12			263,970.00	26,397.00	2,195,445.12
INSPECTOR NOTIFICADOR EJECUTOR	E-4	10 X				314,125.61			43,091.00	4,309.10	361,495.71

Handwritten signatures and initials on the right side of the page.

SIN TEXTO



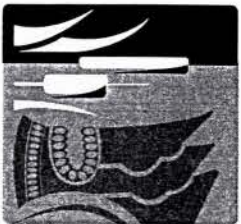

PUESTO FUNCIONAL	NIVEL	NO. PLAZA	CATEGORIA			DIETAS	SUELDO BASE	GRATIFICACIÓN	OTRAS PERCEPCIONES	AGUINALDO	PRIMA VACACIONAL	TOTAL
			CONFIANZA	SINDICALIZADO	EVENTUAL							
INSPECTOR NOTIFICADOR EJECUTOR	E-7	2 X					\$ 244,381.56			\$ 33,477.00	\$ 3,347.70	\$ 281,206.26
INTENDENTE B	E-1	7 X					\$ 489,843.53			\$ 67,102.00	\$ 6,710.20	\$ 563,655.73
INTENDENTE B	E-2	1 X					\$ 89,532.35			\$ 9,533.00	\$ 952.50	\$ 100,000.85
INTENDENTE B	E-2	1 X					\$ 89,371.75			\$ 9,503.00	\$ 950.30	\$ 99,825.05
INTENDENTE B	E-3	8 X					\$ 552,806.79			\$ 75,700.00	\$ 7,570.00	\$ 635,876.79
INTENDENTE B	E-4	1 X					\$ 85,802.35			\$ 9,425.00	\$ 942.50	\$ 96,170.85
INTENDENTE B	E-6	1 X					\$ 83,087.41			\$ 8,843.30	\$ 884.35	\$ 92,815.06
MONITORISTA	E-1	10 X					\$ 1,221,214.32			\$ 167,280.00	\$ 16,728.00	\$ 1,405,223.32
MONITORISTA	E-2	13 X					\$ 1,570,184.83			\$ 215,081.50	\$ 21,508.15	\$ 1,806,765.58
NOTIFICADOR A D	E-1	1 X					\$ 120,248.98			\$ 16,472.50	\$ 1,647.25	\$ 138,368.74
NOTIFICADOR A D	E-2	1 X					\$ 111,178.78			\$ 15,355.00	\$ 1,535.00	\$ 127,851.78
NOTIFICADOR A EJECUTOR A A	E-1	1 X					\$ 183,256.13			\$ 25,473.50	\$ 2,547.35	\$ 211,276.98
NOTIFICADOR A EJECUTOR A B	E-1	1 X					\$ 83,000.82			\$ 11,370.00	\$ 1,137.00	\$ 95,507.82
NOTIFICADOR A EJECUTOR A B	E-2	1 X					\$ 76,363.56			\$ 10,739.50	\$ 1,073.75	\$ 88,176.81
OFICIAL HERRERO	E-1	4 X					\$ 681,371.70			\$ 81,010.00	\$ 8,101.00	\$ 770,482.70
OPERADOR C	E-1	3 X					\$ 209,932.84			\$ 28,758.00	\$ 2,875.80	\$ 241,568.74
OPERADOR D	E-1	1 X					\$ 100,374.78			\$ 13,750.00	\$ 1,375.00	\$ 115,499.78
OPERADOR D	E-2	8 X					\$ 628,798.82			\$ 86,274.00	\$ 8,627.40	\$ 724,700.22
OPERADOR DE MAQUINARIA	E-1	1 X					\$ 228,274.25			\$ 31,407.50	\$ 3,140.75	\$ 263,822.50
OPERADOR DE TRANSPORTE	E-1	1 X					\$ 118,624.74			\$ 16,250.00	\$ 1,625.00	\$ 136,499.74
OPERADOR DE TRANSPORTE	E-2	1 X					\$ 66,877.85			\$ 9,588.00	\$ 958.80	\$ 87,023.65
PROYECTISTA B	E-1	1 X					\$ 183,175.83			\$ 25,482.50	\$ 2,548.25	\$ 211,206.38
RESIDENTE DE OBRA	E-2	3 X					\$ 283,385.38			\$ 38,820.00	\$ 3,882.00	\$ 326,087.38
RESIDENTE DE OBRA	E-3	1 X					\$ 842,294.05			\$ 115,383.00	\$ 11,538.30	\$ 969,215.35
RESIDENTE DE OBRA	E-4	1 X					\$ 229,292.50			\$ 31,410.00	\$ 3,141.00	\$ 263,843.50
RESIDENTE DE OBRA	E-4	1 X					\$ 229,274.25			\$ 31,407.50	\$ 3,140.75	\$ 263,822.50
SECRETARIA O A	E-1	1 X					\$ 122,219.98			\$ 16,742.50	\$ 1,674.25	\$ 140,636.73
SECRETARIA O A	E-2	1 X					\$ 120,767.29			\$ 16,543.50	\$ 1,654.35	\$ 138,965.14
SECRETARIA O B	E-1	1 X					\$ 312,840.81			\$ 42,855.00	\$ 4,285.50	\$ 360,981.31
SECRETARIA O B	E-2	1 X					\$ 122,219.98			\$ 16,742.50	\$ 1,674.25	\$ 140,636.73
SECRETARIA O C	E-1	1 X					\$ 195,418.88			\$ 21,290.00	\$ 2,129.00	\$ 218,826.88
SECRETARIA O D	E-1	2 X					\$ 274,333.40			\$ 37,580.00	\$ 3,758.00	\$ 315,671.40
SECRETARIA O D	E-2	1 X					\$ 105,028.52			\$ 14,367.50	\$ 1,436.75	\$ 120,864.77
SECRETARIA O D	E-	1 X					\$ 79,825.33			\$ 10,935.00	\$ 1,093.50	\$ 91,863.83
SENSORISTA A	E-1	1 X					\$ 104,831.42			\$ 14,380.50	\$ 1,438.05	\$ 120,649.97
SENSORISTAS	E-1	1 X					\$ 157,077.41			\$ 21,517.50	\$ 2,151.75	\$ 180,748.66
SOLDADOR	E-1	1 X					\$ 97,254.04			\$ 13,322.50	\$ 1,332.25	\$ 111,908.79
SUPERVISOR A A	E-1	1 X					\$ 190,507.66			\$ 26,007.00	\$ 2,600.70	\$ 219,115.36
SUPERVISOR A C	E-1	1 X					\$ 105,481.12			\$ 14,449.50	\$ 1,444.95	\$ 121,375.57
SUPERVISOR A C	E-2	1 X					\$ 86,753.30			\$ 12,295.00	\$ 1,229.50	\$ 100,277.80
SUPERVISOR A D	E-1	1 X					\$ 77,983.83			\$ 10,680.00	\$ 1,068.00	\$ 89,711.83
SUPERVISOR A D	E-2	1 X					\$ 78,998.58			\$ 10,547.50	\$ 1,054.75	\$ 89,596.83
SUPERVISOR A DE OBRA A	E-1	1 X					\$ 229,228.90			\$ 31,401.00	\$ 3,140.10	\$ 263,767.90
SUPERVISOR A DE OBRA A	E-2	3 X					\$ 679,785.46			\$ 93,121.50	\$ 9,312.15	\$ 772,219.11
SUPERVISOR A DE OBRA A	E-3	1 X					\$ 122,234.58			\$ 16,744.50	\$ 1,674.45	\$ 140,653.53
SUPERVISOR A DE OBRA B	E-1	2 X					\$ 458,584.99			\$ 62,820.00	\$ 6,282.00	\$ 527,686.99
SUPERVISOR A DE OBRA B	E-2	2 X					\$ 314,227.81			\$ 43,045.00	\$ 4,304.50	\$ 361,577.31
SUPERVISOR A DE OBRA B	E-3	1 X					\$ 157,062.81			\$ 21,515.50	\$ 2,151.55	\$ 180,729.86
TECNICO A ANALISTA A	E-1	1 X					\$ 214,480.83			\$ 29,381.00	\$ 2,938.10	\$ 246,799.93
VELADOR B	E-1	4 X					\$ 279,910.59			\$ 38,344.00	\$ 3,834.40	\$ 322,089.99
VELADOR B	E-2	1 X					\$ 65,588.85			\$ 9,530.00	\$ 953.00	\$ 80,051.85
ASESOR JURIDICO A	MM-1	1 X					\$ 336,218.92			\$ 45,920.50	\$ 4,592.05	\$ 386,731.47
ASESOR JURIDICO B	MM-1	7 X					\$ 2,091,441.77			\$ 288,499.50	\$ 28,849.95	\$ 2,408,891.22
COORDINADOR A A	MM-1	4 X					\$ 1,713,788.04			\$ 234,788.00	\$ 23,478.80	\$ 1,972,054.84
COORDINADOR A B	MM-1	7 X					\$ 2,738,058.75			\$ 375,077.50	\$ 37,507.75	\$ 3,150,644.00
COORDINADOR A C	MM-1	2 X					\$ 707,880.45			\$ 98,840.00	\$ 9,884.00	\$ 815,564.45
COORDINADOR GENERAL	MM-1	3 X					\$ 1,588,585.01			\$ 214,878.50	\$ 21,487.85	\$ 1,824,951.36
DEFENSOR MUNICIPAL DO HH	MM-1	1 X					\$ 432,421.85			\$ 58,238.00	\$ 5,823.80	\$ 496,483.65
DIRECTOR A A	MM-1	2 X					\$ 1,837,077.47			\$ 251,955.00	\$ 25,195.50	\$ 2,114,227.97
DIRECTOR A B	MM-1	8 X					\$ 4,987,240.55			\$ 664,555.00	\$ 66,455.50	\$ 5,718,251.05

Acta 10, 2ª Segunda Sesión Extraordinaria de  
Cabildo del Ayuntamiento Constitucional 2022-  
2024, del Municipio de Tultitlán, Estado de  
México.

Plaza Hidalgo #1, Cabecera Municipal,

Handwritten signatures and initials at the bottom of the page.

SIN TEXTC





103

SECRETARÍA DE ECONOMÍA  
DIRECCIÓN GENERAL DE IMPUESTOS INTERNOSES

PUESTO FUNCIONAL	NIVEL	NO. PLAZA	CATEGORIA			DIETAS	SUELDO BASE	GRATIFICACIÓN	OTRAS PERCEPCIONES	AGUINALDO	PRIMA VACACIONAL	TOTAL
			CONFIANZA	SINDICALIZADO	EVENTUAL							
DIRECTOR A C	MM-1	4 X					\$ 2,297,344.85			\$ 309,228.00	\$ 30,922.80	\$ 2,597,495.45
ENLACE ADMINISTRATIVO B	MM-1	2 X					\$ 597,354.79			\$ 81,857.00	\$ 8,185.70	\$ 687,397.49
ENLACE ADMINISTRATIVO C	MM-1	2 X					\$ 525,357.95			\$ 71,987.00	\$ 7,198.70	\$ 604,521.65
JEFE A DE DEPARTAMENTO A	MM-1	17 X					\$ 6,015,113.82			\$ 823,960.00	\$ 82,396.00	\$ 6,921,502.82
JEFE A DE DEPARTAMENTO B	MM-1	18 X					\$ 5,702,419.01			\$ 781,135.00	\$ 78,113.50	\$ 6,561,669.51
JEFE A DE DEPARTAMENTO C	MM-1	10 X					\$ 2,507,849.85			\$ 364,810.00	\$ 36,481.00	\$ 3,239,171.85
JEFE A DE OFICINA A	MM-1	11 X					\$ 3,484,811.81			\$ 477,372.50	\$ 47,737.25	\$ 4,009,921.36
JEFE A DE OFICINA B	MM-1	19 X					\$ 5,334,529.01			\$ 730,798.00	\$ 73,079.80	\$ 6,138,363.81
JEFE A DE OFICINA B	MM-2	1 X					\$ 285,445.87			\$ 38,382.50	\$ 3,838.25	\$ 305,444.42
JEFE A DE OFICINA B	MM-3	1 X					\$ 285,343.47			\$ 38,348.50	\$ 3,834.85	\$ 305,326.82
JEFE A DE OFICINA C	MM-1	26 X					\$ 6,390,793.48			\$ 871,338.00	\$ 87,133.80	\$ 7,319,225.28
JEFE A DE UNIDAD A	MM-1	5 X					\$ 1,223,221.82			\$ 187,595.00	\$ 18,759.50	\$ 1,407,543.32
JEFE A DE UNIDAD B	MM-1	11 X					\$ 2,293,854.97			\$ 314,231.50	\$ 31,423.15	\$ 2,639,539.62
JEFE A DE UNIDAD C	MM-1	2 X					\$ 306,453.81			\$ 42,391.00	\$ 4,239.10	\$ 359,083.71
OFICIAL CALIFICADOR A	MM-1	3 X					\$ 868,332.19			\$ 122,785.80	\$ 12,278.58	\$ 1,001,396.24
OFICIAL MEDIADOR CONCILIADOR	MM-1	2 X					\$ 597,354.79			\$ 81,857.00	\$ 8,185.70	\$ 687,397.49
OFICIAL REGISTRO CIVIL A	MM-1	1 X					\$ 193,175.83			\$ 26,482.50	\$ 2,648.25	\$ 222,284.58
OFICIAL REGISTRO CIVIL B	MM-1	1 X					\$ 120,000.79			\$ 16,438.50	\$ 1,643.85	\$ 138,083.14
PRESIDENTE DE LA CUJ	MM-1	1 X					\$ 428,447.01			\$ 58,891.50	\$ 5,889.15	\$ 493,007.66
SECRETARIO A DE ACUERDOS A	MM-1	8 X					\$ 1,812,781.23			\$ 248,324.00	\$ 24,832.40	\$ 2,085,917.63
SECRETARIO A DEL AYUNTAMIENTO	MM-1	1 X					\$ 1,005,120.20			\$ 137,898.00	\$ 13,789.80	\$ 1,156,577.00
SECRETARIO A PARTICULAR B	MM-1	2 X					\$ 670,437.83			\$ 91,841.00	\$ 9,184.10	\$ 771,462.83
SECRETARIO A TECNICO A	MM-1	2 X					\$ 806,894.00			\$ 117,393.00	\$ 11,739.30	\$ 968,015.32
SECRETARIO TECNICO B	MM-1	1 X					\$ 280,784.88			\$ 38,461.00	\$ 3,846.10	\$ 323,071.78
SUBDIRECTOR A A	MM-1	1 X					\$ 485,895.18			\$ 63,794.00	\$ 6,379.40	\$ 535,868.58
SUBDIRECTOR A A	MM-2	1 X					\$ 343,802.25			\$ 47,110.00	\$ 4,711.00	\$ 395,723.25
SUBDIRECTOR A B	MM-1	8 X					\$ 3,858,023.10			\$ 528,223.50	\$ 52,822.35	\$ 4,437,069.95
SUBDIRECTOR A C	MM-1	1 X					\$ 335,218.82			\$ 45,820.50	\$ 4,582.05	\$ 385,731.47
SUBTESORERO A DE EGRESOS	MM-1	1 X					\$ 485,895.18			\$ 63,794.00	\$ 6,379.40	\$ 535,868.58
SUBTESORERO A DE INGRESOS	MM-1	1 X					\$ 485,895.18			\$ 63,794.00	\$ 6,379.40	\$ 535,868.58
TESORERO A MUNICIPAL	MM-1	1 X					\$ 815,538.74			\$ 125,827.50	\$ 12,582.75	\$ 1,058,948.99
TITULAR DE MESA ARBITRAL	MM-1	1 X					\$ 280,784.88			\$ 38,461.00	\$ 3,846.10	\$ 323,071.78
BOMBERO	B-1	1 X					\$ 289,879.43		\$ 3,053.44	\$ 35,800.00	\$ 3,580.00	\$ 302,982.87
BOMBERO	B-2	1 X					\$ 200,821.81		\$ 3,053.44	\$ 27,482.50	\$ 2,748.25	\$ 233,808.00
BOMBERO	B-3	1 X					\$ 182,131.83		\$ 3,053.44	\$ 26,319.50	\$ 2,631.95	\$ 224,126.82
BOMBERO	B-4	1 X					\$ 186,824.84		\$ 3,053.44	\$ 25,592.50	\$ 2,559.25	\$ 218,030.03
BOMBERO	B-5	1 X					\$ 177,017.31		\$ 3,053.44	\$ 24,249.00	\$ 2,424.90	\$ 206,744.85
BOMBERO	B-6	1 X					\$ 181,595.15		\$ 3,053.44	\$ 22,135.00	\$ 2,213.50	\$ 188,987.09
BOMBERO	B-7	1 X					\$ 158,987.01		\$ 3,053.44	\$ 21,389.90	\$ 2,138.95	\$ 182,556.90
BOMBERO	B-8	1 X					\$ 150,007.37		\$ 3,053.44	\$ 20,549.00	\$ 2,054.90	\$ 175,864.71
BOMBERO	B-9	1 X					\$ 141,829.94		\$ 3,053.44	\$ 19,442.50	\$ 1,944.25	\$ 166,370.13
BOMBERO	B-10	2 X					\$ 283,137.18		\$ 6,108.88	\$ 38,798.00	\$ 3,878.60	\$ 331,806.86
BOMBERO	B-11	20 X					\$ 2,785,527.89		\$ 81,088.80	\$ 81,580.00	\$ 8,158.00	\$ 3,296,334.69
BOMBERO	B-12	15 X					\$ 2,083,303.98		\$ 45,798.40	\$ 282,945.00	\$ 28,284.50	\$ 2,420,011.88
PARAMEDICO	B-1	1 X					\$ 150,448.02		\$ 3,053.44	\$ 20,808.50	\$ 2,080.95	\$ 178,172.91
PARAMEDICO	B-2	1 X					\$ 141,568.58		\$ 3,053.44	\$ 19,393.00	\$ 1,939.30	\$ 165,954.33
PARAMEDICO	B-3	4 X					\$ 557,105.58		\$ 12,213.78	\$ 78,318.00	\$ 7,831.80	\$ 653,286.94
PARAMEDICO	B-4	1 X					\$ 138,899.70		\$ 3,053.44	\$ 19,000.00	\$ 1,900.00	\$ 162,853.14
PARAMEDICO	B-5	3 X					\$ 412,880.80		\$ 9,180.32	\$ 56,529.00	\$ 5,652.90	\$ 484,033.02
POLICIA	P-1	2 X					\$ 812,023.50		\$ 6,108.88	\$ 124,835.00	\$ 12,483.50	\$ 1,055,558.68
POLICIA	P-2	1 X					\$ 437,898.04		\$ 3,053.44	\$ 60,000.00	\$ 6,000.00	\$ 507,052.48
POLICIA	P-3	1 X					\$ 382,407.71		\$ 3,053.44	\$ 49,845.00	\$ 4,984.50	\$ 429,070.65
POLICIA	P-4	3 X					\$ 975,095.38		\$ 8,180.32	\$ 133,575.00	\$ 13,357.50	\$ 1,131,186.18
POLICIA	P-5	1 X					\$ 321,078.85		\$ 3,053.44	\$ 43,983.50	\$ 4,398.35	\$ 372,514.14
POLICIA	P-6	1 X					\$ 277,078.19		\$ 3,053.44	\$ 37,958.00	\$ 3,795.80	\$ 321,883.23
POLICIA	P-7	1 X					\$ 298,848.94		\$ 3,053.44	\$ 35,185.00	\$ 3,518.50	\$ 298,806.88
POLICIA	P-8	1 X					\$ 254,477.44		\$ 3,053.44	\$ 34,880.00	\$ 3,488.00	\$ 295,878.88
POLICIA	P-9	1 X					\$ 254,258.44		\$ 3,053.44	\$ 34,830.00	\$ 3,483.00	\$ 295,824.88
POLICIA	P-10	1 X					\$ 245,443.71		\$ 3,053.44	\$ 33,622.50	\$ 3,362.25	\$ 285,489.90
POLICIA	P-11	1 X					\$ 237,488.48		\$ 3,053.44	\$ 32,530.00	\$ 3,253.00	\$ 278,304.92

Acta 10, 2ª Segunda Sesión Extraordinaria de Cabildo del Ayuntamiento Constitucional 2022-2024, del Municipio de Tultitlán, Estado de México.

Plaza Hidalgo #1, Cabecera Municipal,

TULTITLÁN  
Gobierno Municipal  
2022 - 2024



Handwritten signatures and initials at the bottom of the page, including names like 'Jorge' and 'Juan'.

SIN TEXTO





IFICA  
 TULTITLÁN  
 AYUNTAMIENTO  
 2022

PUESTO FUNCIONAL	NIVEL	NO. PLAZA	CATEGORIA		DIETAS	SUELDO BASE	GRATIFICACION	OTRAS PERCEPCIONES	ADJUNTO	PRIMA VACACIONAL	TOTAL
			CONFIANZA	SINDICALIZADO							
POLICIA	P-12	1 X				\$ 212,101.04		\$ 3,053.44	\$ 28,000.00	\$ 2,602.00	\$ 247,114.08
POLICIA	P-13	1 X				\$ 209,864.98		\$ 3,053.44	\$ 28,000.00	\$ 2,678.85	\$ 244,606.18
POLICIA	P-14	1 X				\$ 198,479.07		\$ 3,053.44	\$ 26,615.00	\$ 2,891.50	\$ 228,139.01
POLICIA	P-15	1 X				\$ 187,775.84		\$ 3,053.44	\$ 25,722.00	\$ 2,572.25	\$ 218,122.03
POLICIA	P-16	1 X				\$ 185,273.59		\$ 3,053.44	\$ 25,300.00	\$ 2,530.00	\$ 216,246.03
POLICIA	P-17	1 X				\$ 191,390.80		\$ 3,053.44	\$ 24,844.00	\$ 2,464.40	\$ 211,742.64
POLICIA	P-18	1 X				\$ 170,050.43		\$ 3,053.44	\$ 23,268.00	\$ 2,328.80	\$ 196,739.67
POLICIA	P-19	1 X				\$ 170,008.33		\$ 3,053.44	\$ 23,268.00	\$ 2,328.80	\$ 196,660.57
POLICIA	P-20	1 X				\$ 168,888.13		\$ 3,053.44	\$ 23,105.00	\$ 2,310.50	\$ 191,927.08
POLICIA	P-21	1 X				\$ 164,140.14		\$ 3,053.44	\$ 22,485.00	\$ 2,248.50	\$ 187,126.07
POLICIA	P-22	1 X				\$ 157,968.41		\$ 3,053.44	\$ 21,857.50	\$ 2,185.75	\$ 184,136.10
POLICIA	P-23	1 X				\$ 157,205.18		\$ 3,053.44	\$ 21,535.00	\$ 2,153.50	\$ 183,947.10
POLICIA	P-24	1 X				\$ 157,077.41		\$ 3,053.44	\$ 21,517.50	\$ 2,151.75	\$ 183,900.10
POLICIA	P-25	1 X				\$ 156,215.91		\$ 3,053.44	\$ 21,262.50	\$ 2,126.25	\$ 181,808.10
POLICIA	P-26	1 X				\$ 148,883.17		\$ 3,053.44	\$ 20,365.00	\$ 2,036.80	\$ 174,371.11
POLICIA	P-27	2 X				\$ 292,130.78		\$ 6,106.88	\$ 40,616.00	\$ 4,061.60	\$ 342,257.44
POLICIA	P-28	1 X				\$ 148,038.18		\$ 3,053.44	\$ 20,035.00	\$ 2,003.50	\$ 171,095.12
POLICIA	P-29	1 X				\$ 142,949.88		\$ 3,053.44	\$ 19,500.00	\$ 1,950.00	\$ 166,053.13
POLICIA	P-30	4 X				\$ 593,968.56		\$ 7,586.00	\$ 77,996.00	\$ 7,799.60	\$ 678,379.81
POLICIA	P-31	24 X				\$ 12,213.79		\$ 745,038.35	\$ 4,695,278.00	\$ 469,527.80	\$ 38,648,283.28
POLICIA	P-32	1 X				\$ 33,653,440.32		\$ 3,053.44	\$ 18,000.00	\$ 1,800.00	\$ 33,658,293.76
POLICIA	P-33	1 X				\$ 138,183.19		\$ 280,848.29	\$ 1,039,341.00	\$ 1,842.45	\$ 14,026,067.45
POLICIA	P-34	87 X				\$ 154,986.58		\$ 3,053.44	\$ 16,624.50	\$ 1,662.45	\$ 157,816.95
POLICIA	P-35	1 X				\$ 124,940.83		\$ 3,053.44	\$ 17,003.00	\$ 1,703.30	\$ 146,130.37
POLICIA	P-36	1 X				\$ 118,816.74		\$ 3,053.44	\$ 16,290.00	\$ 1,629.00	\$ 136,809.19
POLICIA	P-37	1 X				\$ 117,812.96		\$ 3,053.44	\$ 16,152.50	\$ 1,615.25	\$ 136,734.15
POLICIA	P-38	1 X				\$ 149,723.36		\$ 45,807.80	\$ 225,860.00	\$ 22,586.00	\$ 1,844,113.89
POLICIA	P-39	15 X				\$ 98,472.08		\$ 3,053.44	\$ 13,091.00	\$ 1,309.10	\$ 112,861.63
POLICIA	P-40	1 X				\$ 242,156.72		\$ 12,213.79	\$ 48,818.00	\$ 4,881.80	\$ 420,604.18
POLICIA PRIMERO	P-41	1 X				\$ 210,531.54		\$ 3,053.44	\$ 33,172.50	\$ 3,317.25	\$ 281,701.81
POLICIA PRIMERO	P-42	4 X				\$ 209,085.47		\$ 3,053.44	\$ 28,840.00	\$ 2,884.00	\$ 245,308.96
POLICIA PRIMERO	P-43	11 X				\$ 216,043.03		\$ 3,053.44	\$ 28,386.50	\$ 2,838.65	\$ 249,078.98
POLICIA PRIMERO	P-44	1 X				\$ 207,887.04		\$ 3,053.44	\$ 26,985.00	\$ 2,698.50	\$ 251,060.97
POLICIA PRIMERO	P-45	1 X				\$ 190,148.01		\$ 3,053.44	\$ 24,475.00	\$ 2,447.50	\$ 242,242.96
POLICIA PRIMERO	P-46	1 X				\$ 187,463.08		\$ 3,053.44	\$ 24,678.00	\$ 2,467.80	\$ 210,348.25
POLICIA PRIMERO	P-47	20 X				\$ 182,655.28		\$ 81,068.80	\$ 433,800.00	\$ 43,380.00	\$ 3,709,321.86
POLICIA PRIMERO	P-48	1 X				\$ 182,460.80		\$ 3,053.44	\$ 26,309.00	\$ 2,630.90	\$ 224,048.82
POLICIA PRIMERO	P-49	1 X				\$ 172,114.87		\$ 3,053.44	\$ 25,000.00	\$ 2,500.00	\$ 213,053.04
POLICIA PRIMERO	P-50	1 X				\$ 166,033.51		\$ 3,053.44	\$ 23,818.50	\$ 2,381.85	\$ 201,448.46
POLICIA PRIMERO	P-51	1 X				\$ 160,016.81		\$ 3,053.44	\$ 23,174.50	\$ 2,137.45	\$ 182,368.80
POLICIA PRIMERO	P-52	4 X				\$ 823,871.23		\$ 3,053.44	\$ 11,372.50	\$ 1,137.25	\$ 162,982.10
POLICIA PRIMERO	P-53	1 X				\$ 155,884.18		\$ 12,213.79	\$ 85,463.00	\$ 8,546.20	\$ 790,083.19
POLICIA PRIMERO	P-54	1 X				\$ 155,821.81		\$ 3,053.44	\$ 21,345.50	\$ 2,134.55	\$ 182,518.10
POLICIA PRIMERO	P-55	1 X				\$ 155,277.98		\$ 3,053.44	\$ 21,272.50	\$ 2,127.25	\$ 182,355.30
POLICIA PRIMERO	P-56	1 X				\$ 110,541.32		\$ 3,053.44	\$ 21,271.00	\$ 2,127.10	\$ 151,742.10
POLICIA PRIMERO	P-57	2 X				\$ 144,404.83		\$ 6,106.88	\$ 42,540.00	\$ 4,254.00	\$ 303,442.30
POLICIA PRIMERO	P-58	50 X				\$ 6,963,819.52		\$ 3,053.44	\$ 19,781.50	\$ 1,978.15	\$ 165,217.72
POLICIA PRIMERO	P-59	3 X				\$ 694,185.45		\$ 132,872.00	\$ 853,950.00	\$ 86,385.00	\$ 8,169,006.92
POLICIA PRIMERO	P-60	1 X				\$ 139,276.58		\$ 9,160.32	\$ 19,731.50	\$ 1,973.15	\$ 786,419.42
POLICIA PRIMERO	P-61	1 X				\$ 217,258.00		\$ 3,053.44	\$ 18,078.00	\$ 1,907.80	\$ 163,318.73
POLICIA PRIMERO	P-62	1 X				\$ 217,098.92		\$ 3,053.44	\$ 18,145.00	\$ 1,914.50	\$ 264,670.84
POLICIA PRIMERO	P-63	1 X				\$ 204,155.00		\$ 3,053.44	\$ 29,738.00	\$ 2,973.80	\$ 253,852.16
POLICIA PRIMERO	P-64	1 X				\$ 189,985.28		\$ 3,053.44	\$ 27,968.50	\$ 2,796.85	\$ 207,971.59
POLICIA PRIMERO	P-65	1 X				\$ 177,837.11		\$ 3,053.44	\$ 26,008.00	\$ 2,600.80	\$ 221,528.62
POLICIA PRIMERO	P-66	1 X				\$ 189,124.83		\$ 3,053.44	\$ 24,375.00	\$ 2,437.50	\$ 207,933.05
POLICIA PRIMERO	P-67	1 X				\$ 171,808.81		\$ 3,053.44	\$ 24,330.00	\$ 2,433.00	\$ 198,383.07
POLICIA PRIMERO	P-68	1 X				\$ 154,778.98		\$ 3,053.44	\$ 23,572.50	\$ 2,357.25	\$ 182,929.08
POLICIA PRIMERO	P-69	2 X				\$ 320,824.30		\$ 6,106.88	\$ 43,850.00	\$ 4,386.00	\$ 372,296.18

Handwritten signatures and initials on the right side of the page, including a large signature at the top and several smaller ones below.

SIN TEXTO





PUESTO FUNCIONAL	NIVEL	NO. PLAZA	CATEGORIA		DIETAS	SUELDO BASE	GRATIFICACION	OTRAS PERCEPCIONES	AGUINALDO	PRIMA VACACIONAL	TOTAL
			CONFIANZA	SINDICALIZADO							
POLICIA VIAL	V-10	1 X				185,909.41		3,053.44	21,977.50	2,135.73	182,456.10
POLICIA VIAL	V-11	1 X				153,573.41		3,053.44	21,037.50	2,103.75	179,768.10
POLICIA VIAL	V-12	1 X				152,162.62		3,053.44	20,841.50	2,084.15	178,121.71
POLICIA VIAL	V-13	1 X				148,498.07		3,053.44	20,478.00	2,047.80	172,028.31
POLICIA VIAL	V-14	1 X				148,729.88		3,053.44	20,100.00	2,010.00	171,883.12
POLICIA VIAL	V-15	1 X				144,308.08		3,053.44	19,786.00	1,876.80	169,104.32
POLICIA VIAL	V-16	1 X				143,327.89		3,053.44	19,834.00	1,893.40	167,878.73
POLICIA VIAL	V-17	1 X				141,225.49		3,053.44	19,248.00	1,824.80	166,558.73
POLICIA VIAL	V-18	70 X				87,483,347.80		213,740.80	1,325,530.00	133,850.00	11,432,171.43
POLICIA VIAL	V-19	1 X				122,000.88		3,053.44	18,712.50	1,871.25	143,488.17
POLICIA VIAL	V-20	1 X				121,051.88		3,053.44	18,363.50	1,858.25	142,348.17
POLICIA VIAL	V-21	1 X				118,028.24		3,053.44	18,306.00	1,830.50	140,918.18
POLICIA VIAL	V-22	1 X				86,731.31		3,053.44	12,185.00	1,215.50	106,155.25
POLICIA VIAL	V-23	1 X				86,727.88		3,053.44	12,154.50	1,215.45	105,191.05
POLICIA VIAL	V-24	1 X				86,720.38		3,053.44	12,183.50	1,218.35	106,142.85
POLICIA VIAL	V-25	1 X				87,435.50		3,053.44	11,877.50	1,187.75	103,864.25
POLICIA VIAL	V-26	1 X				87,227.51		3,053.44	11,948.00	1,194.80	103,424.85
POLICIA VIAL	V-27	2 X				174,382.02		6,108.88	23,888.00	2,388.80	208,769.70
POLICIA VIAL	V-28	1 X				87,187.26		3,053.44	11,843.50	1,184.35	103,378.85
POLICIA VIAL	V-28	1 X				87,172.78		3,053.44	11,841.50	1,184.15	103,361.85
AYUDANTE GENERAL C	L-1	4 X				278,114.78			38,086.00	3,809.80	300,022.58
AYUDANTE GENERAL C	L-2	15 X				1,042,482.47			142,807.50	14,280.75	1,199,560.72
AYUDANTE GENERAL C	L-3	9 X				821,864.89			85,187.58	8,518.23	715,363.70
ACADEMIA	A-1	80 X				1,800,000.00		1,800,000.00			1,800,000.00
TOTALES		1,885				18,507,591.82	214,000.00	28,918,493.37	68,478,853.46	32,508,357.67	488,372,787.48
SEGURIDAD SOCIAL											88,842,871.82
TOTAL											888,718,238.38

*[Signature]*  
LIC. LILIA GABRIELA LOPEZ ANDRADE  
TESORERA MUNICIPAL

*[Signature]*  
LIC. ANAY BELTRAN REYES  
SECRETARIA DEL AYUNTAMIENTO

*[Signature]*  
LIC. EZEMIA GARCIA MARTINEZ  
PRESIDENTA MUNICIPAL

FECHA DE ELABORACION: DIA 24, MES 2, AÑO 2022  
TULTITLÁN  
Gobierno Municipal  
2022 - 2024  
TESORERIA MUNICIPAL

TULTITLÁN  
Gobierno Municipal  
2022 - 2024  
SECRETARIA DEL AYUNTAMIENTO

TULTITLÁN  
Gobierno Municipal  
2022 - 2024  
SINDICO MUNICIPAL

TULTITLÁN  
Gobierno Municipal  
2022 - 2024  
PRESIDENCIA

*[Signatures]*

- Segundo.** El Ayuntamiento instruye expresamente a la Tesorera Municipal, a realizar los asientos contables correspondientes al Capitulo 1000 Servicios Personales, aprobados en el Presupuesto de Egresos del Ejercicio Fiscal de 2022.
- Tercero.** El Ayuntamiento instruye expresamente a la Directora de Administración, para aplicar el Tabulador de Sueldos, de acuerdo al resolutivo que antecede.

SIN TEXTO





**Cuarto.** El Ayuntamiento instruye a la Secretaria del Ayuntamiento a comunicar el sentido de los presentes resolutivos a la Directora de Administración y a la Tesorera Municipal; así como a publicarlos en la Gaceta Municipal para los efectos legales a que haya lugar.

Toda vez que ha sido sustanciado el punto V del orden del día, la Presidenta Municipal Constitucional dió lectura y expuso el punto número VI.

**PUNTO VI**

Presentación y, en su caso, aprobación de la propuesta de punto de acuerdo para que el Ayuntamiento apruebe la Distribución, Destino y/o Aplicación de los recursos correspondientes al Fondo de Aportaciones para el Fortalecimiento de los Municipios y de las Demarcaciones Territoriales del Distrito Federal (FORTAMUN) para el Ejercicio Fiscal 2022, monto publicado en el Periódico Oficial Gaceta de Gobierno de fecha 31 de enero de 2022, donde aparece aprobada la cantidad de \$407,506,403.54 cuatrocientos siete millones quinientos seis mil cuatrocientos tres pesos 54/100 m.n., para el Municipio de Tultitlán.

**EXPOSICIÓN DE MOTIVOS**

1. El Presupuesto de Egresos de la Federación para el Ejercicio Fiscal 2022, prevé la asignación de recursos a los municipios a través del Ramo General 33 "Aportaciones Federales para Entidades Federativas y Municipios", en el que está incluido el Fondo de Aportaciones para el Fortalecimiento de los Municipios y de las Demarcaciones Territoriales del Distrito Federal (FORTAMUN), cuyo destino es fortalecer las administraciones públicas municipales, elevar el bienestar de su población y contribuir a mejorar las condiciones de seguridad individual y colectiva de las familias, dando prioridad al cumplimiento de sus obligaciones financieras, al pago de derechos y aprovechamientos por concepto de agua y a la atención de las necesidades directamente vinculadas con la seguridad pública de sus habitantes.

Acto seguido, la Presidenta Municipal Constitucional dió el uso de la voz a la Tesorera Municipal quien dió lectura a su presentación y que se inserta para constancia:

ICA  
YUNTAMUN

*[Handwritten signatures and initials on the right margin]*

*[Handwritten signature]*

SIN TEXTO







**TULTITLÁN**  
 Gobierno Municipal  
 2022 - 2024



## Distribución FORTAMUN

\$407,506,403.54



Gobierno del bienestar

PRESUPUESTO	ACCIÓN	MONTO
FORTAMUN-001-2022	Pago de derechos por concepto de suministro de agua en bloque y otros (CONAGUA)	\$269,570,870.96
FORTAMUN-002-2022	Pago de derechos por concepto de conducción y otros (CAEM)	\$ 90,429,129.04
FORTAMUN-003-2022	Adquisición de 20 unidades equipadas como patrullas para seguridad pública	\$ 15,000,000.00
FORTAMUN-004-2022	Adquisición de 8 camiones compactadores de basura	\$ 21,600,000.00
FORTAMUN-005-2022	Contratación de exámenes antidoping para elementos de seguridad pública	\$ 500,000.00
FORTAMUN-006-2022	Adquisición de equipos de radio comunicación para seguridad pública	\$ 2,000,000.00



## Distribución FORTAMUN

\$407,506,403.54



Gobierno del bienestar

PRESUPUESTO	ACCIÓN	MONTO
FORTAMUN-007-2022	Adquisición de equipo de protección para elementos de Seguridad Pública	\$ 2,000,000.00
FORTAMUN-008-2022	Adquisición de uniformes para elementos de Seguridad Pública	\$ 4,000,000.00
FORTAMUN-009-2022	Adquisición de uniformes para elementos de Protección Civil	\$ 500,000.00
FORTAMUN-010-2022	Adquisición de combustible para unidades de Seguridad Pública	\$ 1,906,403.54

Al no existir comentarios, la Presidenta Municipal Constitucional solicitó la realización de la votación correspondiente, por lo que la Secretaria del Ayuntamiento informó que el punto propuesto fue aprobado por unanimidad de 14 catorce votos a favor, de lo cual se desprenden los siguientes:

### PUNTOS RESOLUTIVOS

**Primero.** Con fundamento en lo dispuesto por los artículos 115 fracciones I, II y IV de la Constitución Política de los Estados Unidos Mexicanos; 113, 116, 122, 123, 125 y 129 de la Constitución Política del Estado Libre y Soberano de México;

SIN TEXTO





**TULTITLÁN**  
 Gobierno Municipal  
 2022 - 2024

1, 2, 3, 15, 27, 31 fracciones XVIII y XIX, 95 fracciones V y VI Bis y 100 de la Ley Orgánica Municipal del Estado de México; 285, 286, 287 y 304 del Código Financiero del Estado de México y Municipios; y de conformidad con el Acuerdo por el que se dan a conocer las variables, la fórmula, metodología, distribución y el calendario de las asignaciones por Municipio que corresponden al Fondo de Aportaciones para el Fortalecimiento de los Municipios y de las Demarcaciones Territoriales del Distrito Federal (FORTAMUN) para el Ejercicio Fiscal 2022, el Ayuntamiento aprueba la Distribución, Destino y/o Aplicación de los recursos correspondientes al Fondo de Aportaciones para el Fortalecimiento de los Municipios y de las Demarcaciones Territoriales del Distrito Federal (FORTAMUN) para el Ejercicio Fiscal 2022, monto publicado en el Periódico Oficial Gaceta de Gobierno de fecha 31 de enero de 2022, donde aparece aprobada la cantidad de \$407,506,403.54 cuatrocientos siete millones quinientos seis mil cuatrocientos tres pesos 54/100 m.n., para el Municipio de Tultitlán, para quedar como sigue:



PRESUPUESTO	ACCIÓN	MONTO APROBADO
FORTAMUN-001-2022	Pago de Derechos por concepto de suministro de Agua en Bloque y otros (CONAGUA)	\$269,570,870.96
FORTAMUN-002-2022	Pago de Derechos por concepto de Conducción y otros (CAEM)	\$90,429,129.04
FORTAMUN-003-2022	Adquisición de 20 unidades equipadas como patrullas para seguridad pública	\$15,000,000.00
FORTAMUN-004-2022	Adquisición de 8 camiones compactadores de basura	\$21,600,000.00
FORTAMUN-005-2022	Contratación de exámenes antidoping para elementos de seguridad pública	\$500,000.00
FORTAMUN-006-2022	Adquisición de equipos de radio comunicación para seguridad pública	\$2,000,000.00
FORTAMUN-007-2022	Adquisición de equipo de protección para elementos de Seguridad Pública	\$2,000,000.00
FORTAMUN-008-2022	Adquisición de uniformes para elementos de Seguridad Pública	\$4,000,000.00
FORTAMUN-009-2022	Adquisición de uniformes para elementos de Protección Civil	\$500,000.00
FORTAMUN-010-2022	Adquisición de combustible para unidades de Seguridad Pública	\$1,906,403.54
<b>TOTAL</b>		<b>\$407,506,403.54</b>

**Segundo.** El Cabildo instruye a la Secretaria del Ayuntamiento a comunicar el sentido del presente resolutivo a la Tesorera Municipal, al Director de Información, Planeación, Programación y Evaluación, a la Directora de Administración, al Director de Seguridad Ciudadana, Vialidad y Protección Civil, al Contralor Municipal y a la Secretaria Técnica del Consejo Municipal de Seguridad Pública; así como a publicarlo en la Gaceta Municipal para los efectos legales a que haya lugar.

SIN TEXTO





Toda vez que ha sido sustanciado el punto VI del orden del día, la Presidenta Municipal Constitucional dió lectura y expuso el punto número VII.

**PUNTO VII**

Presentación y, en su caso, aprobación de la propuesta de punto de acuerdo para que el Ayuntamiento apruebe la Distribución, Destino y/o Aplicación de los recursos correspondientes al Fondo de Aportaciones para la Seguridad Pública de los Estados y del Distrito Federal (FASP) para el Ejercicio Fiscal 2022, monto publicado en el Periódico Oficial Gaceta de Gobierno, de fecha 04 de febrero de 2022, donde aparece aprobada la cantidad de \$1,007,434.00 un millón siete mil cuatrocientos treinta y cuatro pesos 00/100 m.n., para el Municipio de Tultitlán.



**EXPOSICIÓN DE MOTIVOS**

1. Que el FASP es un fondo federal que se otorga a los municipios para el Fortalecimiento de los temas de Seguridad, particularmente para lograr proximidad social, patrullajes estratégicos para la prevención, estado de fuerza óptimo, atención a víctimas y justicia cívica con trabajo a favor de la comunidad.

Enseguida, la Presidenta Municipal Constitucional dio el uso de la voz a la Tesorera Municipal, quien leyó una diapositiva con la distribución del Fondo de Aportaciones para la Seguridad Pública de los Estados y del Distrito Federal (FASP), misma que a continuación se inserta:



## Distribución FASP

# \$1,007,434.00



PRESUPUESTO	ACCIÓN	MONTO
FASP-001-2022	Aplicación de 183 Evaluaciones a Personal en Activo (Control de Confianza)	\$ 1,006,500.00
FASP-002-2022	Adquisición de 1 Bastón policial PR-24	\$ 934.00

**Gobierno del bienestar**

Al no existir comentarios, la Presidenta Municipal Constitucional solicitó la realización de la votación correspondiente, por lo que la Secretaria del Ayuntamiento informó que el punto propuesto fue aprobado por unanimidad de 14 catorce votos a favor, de lo cual se desprenden los siguientes:

SIN TEXTO

CERT



**PUNTOS RESOLUTIVOS**

**Primero.** Con fundamento en lo dispuesto por los artículos 115 fracciones I, II y IV de la Constitución Política de los Estados Unidos Mexicanos; 113, 116, 122, 123, 125 y 129 de la Constitución Política del Estado Libre y Soberano de México; 1, 2, 3, 15, 27, 31 fracciones XVIII y XIX, 95 fracciones V y VI Bis y 100 de la Ley Orgánica Municipal del Estado de México; 285, 286, 287 y 304 del Código Financiero del Estado de México y Municipios; y de conformidad con el resultado de la Distribución del 20% de los recursos provenientes del Fondo de Aportaciones para la Seguridad Pública de los Estados y del Distrito Federal (FASP) entre los 125 Municipios del Estado de México, para el ejercicio fiscal 2022, publicado en el Periódico Oficial Gaceta de Gobierno, de fecha 4 de febrero de 2022, el Ayuntamiento aprueba la Distribución, Destino y/o Aplicación de los recursos correspondientes al Fondo de Aportaciones para la Seguridad Pública de los Estados y del Distrito Federal (FASP) para el Ejercicio Fiscal 2022, monto publicado en el Periódico Oficial Gaceta de Gobierno, de fecha 04 de febrero de 2022, donde aparece aprobada la cantidad de \$1,007,434.00 un millón siete mil cuatrocientos treinta y cuatro pesos 00/100 m.n., para el Municipio de Tultitlán, para quedar como sigue:



PRESUPUESTO	ACCIÓN	MONTO APROBADO
FASP-001-2022	183 Evaluaciones a Personal en Activo (Control de Confianza)	\$1,006,500.00
FASP-002-2021	Adquisición de 1 bastón policial PR-24	\$934.00
	<b>Total</b>	<b>\$1,007,434.00</b>

**Segundo.** El Cabildo instruye a la Secretaria del Ayuntamiento a comunicar el sentido del presente resolutivo a la Tesorera Municipal, al Director de Información, Planeación, Programación y Evaluación, a la Directora de Administración, al Director de Seguridad Ciudadana, Vialidad y Protección Civil, al Contralor Municipal y a la Secretaria Técnica del Consejo Municipal de Seguridad Pública; así como a publicarlo en la Gaceta Municipal para los efectos legales a que haya lugar.

Toda vez que ha sido sustanciado el punto VII del orden del día, la Presidenta Municipal Constitucional dió lectura y expuso el punto número VIII.

**PUNTO VIII**

**Presentación y, en su caso, aprobación de la propuesta de punto de acuerdo para que el Ayuntamiento apruebe la aplicación contable del Capítulo 4000 Transferencias, Asignaciones, Subsidios y Otras Ayudas aprobadas en el Presupuesto de Egresos del Ejercicio Fiscal de 2022.**

**EXPOSICIÓN DE MOTIVOS**

1. Que de conformidad con lo dispuesto por el Manual para la Planeación, Programación y Presupuesto de Egresos Municipal para el Ejercicio Fiscal 2022, el

*[Vertical column of handwritten signatures and initials on the right margin]*

*[Handwritten signature/initials on the left margin]*

SIN TEXTO







Capítulo 4000 comprende todas las asignaciones destinadas en forma directa o indirecta a los sectores público, privado y externo, organismos y empresas paraestatales y apoyos como parte de su política económica y social, de acuerdo a las estrategias y prioridades de desarrollo para el sostenimiento y desempeño de sus actividades.

**IFICA**  
TULTITLÁN  
EL A...

2. Que a través de la aprobación del Presupuesto de Egresos fue autorizado en el Capítulo 4000 la cantidad de \$530,000,000.00 (quinientos treinta millones de pesos 00/100 M.N.), los cuales incluyen recursos destinados al fortalecimiento financiero de los Organismos Públicos Descentralizados Municipales denominados Agua Potable, Alcantarillado y Saneamiento de Tultitlán, Sistema Municipal para el Desarrollo Integral de la Familia de Tultitlán y el Instituto Municipal de Cultura Física y Deporte de Tultitlán.
3. Que el destino de los recursos transferidos, para el caso particular del Organismo de Agua, son para la adquisición de agua en bloque, derechos de suministro y conducción, cuerpos receptores de las descargas de aguas residuales, trasvase de aguas nacionales para uso público urbano entre otros, para el Sistema Municipal para el Desarrollo Integral de la Familia de Tultitlán y el Instituto Municipal de Cultura Física y Deporte de Tultitlán respectivamente, los recursos serán destinados al fortalecimiento de sus finanzas públicas.
4. Que con la finalidad de dar cumplimiento a lo dispuesto por el Manual Único de Contabilidad Gubernamental y Manual para la Planeación, Programación y Presupuesto de Egresos Municipal para el Ejercicio Fiscal 2022 se hace necesario realizar las precisiones correspondientes a los montos a transferir a los multicitados Organismos.

Posteriormente, la Presidenta Municipal Constitucional dio el uso de la voz a la Tesorera Municipal quien manifestó que el monto total a transferir para los Organismos Públicos Descentralizados ya fue aprobado en el punto IV del orden del día de la presente Sesión, pero por formalidad administrativa, se deben proponer las cuentas a las cuales se van a transferir y registrar los recursos; en consecuencia, las cuentas que se proponen son únicamente de asiento contable, siendo las siguientes

Cuenta Contable	Organismo Beneficiario	Importe	Fuente de Financiamiento
5200-L00116-040201010104250102-4383	Agua Potable, Alcantarillado y Saneamiento de Tultitlán.	\$360,000,000.00	Fondo de Aportaciones para el Fortalecimiento de los Municipios y las Demarcaciones Territoriales del Distrito Federal (FORTAMUN)
5200-L00116-040201010104110101-4383	Sistema Municipal para el Desarrollo Integral de la Familia de Tultitlán.	\$72,000,000.00	Recursos Propios
5200-L00116-040201010104110101-4383	Instituto Municipal de Cultura Física y Deporte de Tultitlán.	\$16,000,000.00	Recursos Propios

Al no existir comentarios, la Presidenta Municipal Constitucional solicitó la realización de la votación correspondiente, por lo que la Secretaria del Ayuntamiento informó que el punto propuesto fue aprobado por unanimidad de 14 catorce votos a favor, de lo cual se desprenden los siguientes:

SIN TEXTO





**PUNTOS RESOLUTIVOS**

**Primero.** Con fundamento en lo dispuesto por los artículos 115 fracciones I, II y IV de la Constitución Política de los Estados Unidos Mexicanos; 113, 116, 122, 123, 125 y 129 de la Constitución Política del Estado Libre y Soberano de México; 1, 2, 3, 15, 27, 31 fracciones XVIII y XIX, 95 fracciones I y V y 100 de la Ley Orgánica Municipal del Estado de México; 285, 286, 287 y 304 del Código Financiero del Estado de México y Municipios; así como las disposiciones contenidas en la Ley de Disciplina Financiera de las Entidades Federativas y los Municipios, en el Manual Único de Contabilidad Gubernamental y en el Manual para la Planeación, Programación y Presupuesto de Egresos Municipal para el Ejercicio Fiscal 2022, el Ayuntamiento aprueba la aplicación contable del Capítulo 4000 Transferencias, Asignaciones, Subsidios y Otras Ayudas aprobadas en el Presupuesto de Egresos del Ejercicio Fiscal de 2022, para quedar como sigue:



Cuenta Contable	Organismo Beneficiario	Importe	Fuente de Financiamiento
5200-L00116-040201010104250102-4383	Agua Potable, Alcantarillado y Saneamiento de Tultitlán.	\$360,000,000.00	Fondo de Aportaciones para el Fortalecimiento de los Municipios y las Demarcaciones Territoriales del Distrito Federal (FORTAMUN)
5200-L00116-040201010104110101-4383	Sistema Municipal para el Desarrollo Integral de la Familia de Tultitlán.	\$72,000,000.00	Recursos Propios
5200-L00116-040201010104110101-4383	Instituto Municipal de Cultura Física y Deporte de Tultitlán.	\$16,000,000.00	Recursos Propios

**Segundo.** El Ayuntamiento instruye expresamente a la Tesorera Municipal, a realizar los asientos contables correspondientes al Capítulo 4000 Transferencias, Asignaciones, Subsidios y Otras Ayudas, aprobadas en el Presupuesto de Egresos del Ejercicio Fiscal de 2022.

**Tercero.** El Ayuntamiento instruye a la Secretaria del Ayuntamiento para que comunique el sentido de los presentes resolutiveos a la Tesorera Municipal; al Director General del Organismo Público Descentralizado para la Prestación de los Servicios de Agua Potable, Alcantarillado y Saneamiento del Municipio Tultitlán; a la Directora del Sistema Municipal para el Desarrollo Integral de la Familia de Tultitlán; y a la Directora del Instituto Municipal de Cultura Física y Deporte de Tultitlán; así como a publicarlos en la Gaceta Municipal para los efectos legales a que haya lugar.

Toda vez que ha sido sustanciado el punto VIII del orden del día, la Presidenta Municipal Constitucional dió lectura y expuso el punto número IX.

SIN TEXTO





**PUNTO IX**

**Presentación y, en su caso, aprobación de la propuesta de punto de acuerdo para que el Ayuntamiento apruebe el Programa de Obras Anual 2022.**

**EXPOSICIÓN DE MOTIVOS**



- I. La Ley General de Desarrollo Social establece que son prioritarios y de interés público los programas dirigidos a las Zonas de Atención Prioritaria, así como los programas de vivienda para que toda familia pueda disfrutar de un hogar digno y decoroso. En ese sentido el día 29 de noviembre del 2021, se publicó en el Diario Oficial de la Federación la Declaratoria de las Zonas de Atención Prioritaria para el año 2022; y el día 25 de enero del 2022 se publicó el Acuerdo por el que se emiten los Lineamientos del Fondo de Aportaciones para la Infraestructura Social. Asimismo el día 31 de enero del 2022, se publicó en Gaceta el Acuerdo por el que se dan a conocer la Fórmula, Metodología, Distribución y el Calendario de las Asignaciones por Municipio que corresponden al Fondo para la Infraestructura Social Municipal y de las Demarcaciones Territoriales del Distrito Federal (FISDMF) para el ejercicio fiscal 2022, en éste último documento se da a conocer que al Municipio de Tultitlán se le asigna la cantidad de \$95'780,246.00 (noventa y cinco millones, setecientos ochenta mil, doscientos cuarenta y seis pesos 00/100 M.N.).
- II. De conformidad con lo dispuesto en los artículos 57 y 58 del Presupuesto de Egresos del Gobierno del Estado de México para el Ejercicio Fiscal 2022, la Secretaría de Finanzas a más tardar el 15 de marzo de 2022, comunicará las fórmulas y variables que se utilizarán para determinar el monto del Fondo Estatal de Fortalecimiento Municipal (FEFOM) correspondiente a cada municipio, así como los lineamientos, fórmulas y porcentajes de como deberán ser destinados. En este entendido y tomando en cuenta que a la fecha no han sido emitidas las cantidades y lineamientos antes referidos, se programa la cantidad de \$30'000,000.00 (treinta millones de pesos 00/100 M.N.), con la finalidad de destinarlos a Proyectos de Infraestructura y Equipamiento para los efectos legales del presente Programa de Obras Anual.
- III. El Municipio de Tultitlán realizará las gestiones necesarias para poder acceder a Recursos provenientes del Programa de Acciones para el Desarrollo (PAD), mismo que tiene por finalidad atender necesidades públicas que detonen el desarrollo, no solo económico, sino social y urbano, a lo cual se tiene previsto contar con \$ 40'000,000.00 (cuarenta millones de pesos 00/100 M.N.).
- IV. La actual administración municipal de Tultitlán tiene el compromiso de realizar Acciones que ayuden a la reconstrucción del tejido social de manera responsable, incluyente y sustentable, generando condiciones de vida digna que detonen la inversión económica productiva y reduzcan los indicadores de pobreza multidimensional, lo anterior acorde a la agenda 2030, al Plan Nacional de Desarrollo y al Plan Estatal de Desarrollo, por lo que destinará en su Presupuesto de Egresos la cantidad de \$93,000,000.00 (noventa y tres millones de pesos 00/100 M.N.), provenientes de Recursos Propios Municipales para proyectos de Infraestructura.
- V. El Código Financiero del Estado de México establece en su artículo 144 fracción VII que:

*[Handwritten signatures and initials on the right margin]*

*[Handwritten signature]*

SIN TEXTO





*...“Por los servicios prestados por las dependencias y entidades públicas relativos a la supervisión necesaria para la ejecución de obra pública, se cobrará un 2% a las compañías contratistas con quienes se celebren contratos de obra pública o de servicios relacionados con la misma, sobre el importe de cada una de las estimaciones de trabajo generadas.”...*

Por lo que de los ingresos recaudados entre los ejercicios fiscales 2020, 2021 y parte del 2022 es necesario destinar la cantidad \$7'950,000.00 (siete millones novecientos cincuenta mil pesos 00/100 M.N.), para fortalecer el equipamiento institucional tendiente a mejorar las condiciones para la óptima Supervisión y Ejecución de las Obras Públicas.



Después de lo anterior, la Presidenta Municipal Constitucional dio el uso de la voz al Director de Obras Públicas quien realizó una exposición en Power Point, misma que a continuación se inserta:



*[Vertical list of handwritten signatures on the right margin]*

*[Handwritten signature in the bottom left corner]*

SIN TEXTO







ICA  
TULTITLÁN  
AYUNTAMIENTO

### Techo Presupuestal

FISMDF 2022	\$ 95,780,246.00
FEFOM 2022	\$ 30,000,000.00
PAD 2022	\$ 40,000,000.00
RP 2022	\$ 93,000,000.00
*RECURSOS PROPIOS DEL 2% 2020, 2021 Y 2022	\$ 7,950,000.00
<b>TOTAL DEL PROGRAMA DE OBRAS ANUAL (POA) 2022</b>	<b>\$ 266,730,246.00</b>

\* RECURSOS PROPIOS DEL 2% Por Supervision de Obra Publica 2020 \$1'042,217.85  
2021 \$3'249,130.59  
2022 \$3'638,651.56

### TOTAL DEL PROGRAMA DE OBRAS ANUAL 2022 \$ 266'730,246.00

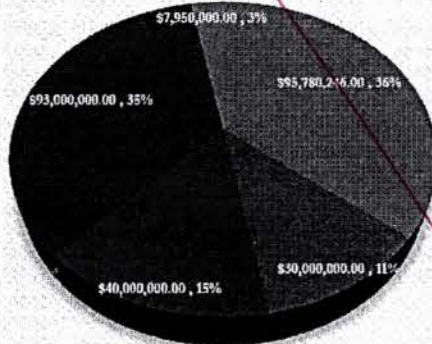

■ FISMDF 2022 ■ FEFOM 2022 ■ PAD 2022 ■ RP 2022 ■ RP DEL 2% 2020, 2021 Y 2022

*[Vertical column of handwritten signatures and initials]*

*[Handwritten signature]*

SIN TEXTO





**FISMDF:** La Ley de Coordinación Fiscal ordena priorizar obras y acciones sociales básicas que beneficien directamente los sectores en pobreza extrema, población con alto o muy alto nivel de rezago social y población que se encuentre en las zonas de atención prioritaria.

Distribución FISMDF 2022

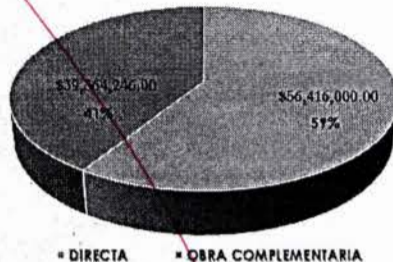

Los gobiernos locales podrán planear hasta un 100% de sus recursos del FAIS en obras de incidencia directa. Para obras de incidencia complementaria podrán planear hasta el 60% de sus recursos del FAIS. De acuerdo al numeral 2.3 de los Lineamientos del FAIS emitidos el 25/01/2022 en el DOF

ICA  
AF  
YUN

*[Handwritten signatures and initials]*

De acuerdo a lo anterior, se propone sean destinados estos recursos en concordancia con el catalogo FAIS vigente, quedando vertido en las siguientes acciones:

DISTRIBUCION FISMDF 2022

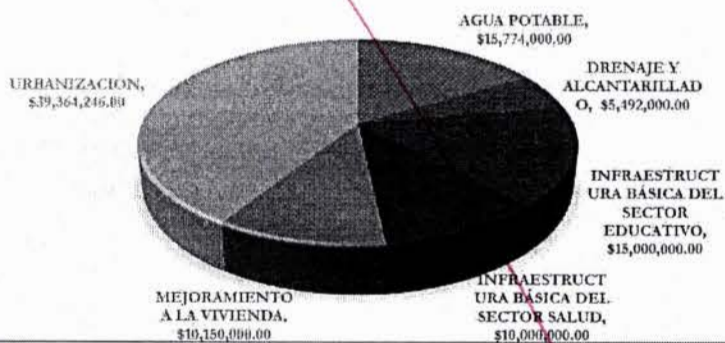

*[Handwritten signatures and initials]*

*[Handwritten signature]*

SIN TEXTO

3



**ATIFICA**  
TULTILÁN  
CABILDO DEL AYUNTAMIENTO  
2022 - 2024  
CABILDO DEL AYUNTAMIENTO

## ACCIONES QUE SE LLEVARAN A CABO EN EL PRESENTE EJERCICIO FISCAL 2022

Obras de introducción y mejoramiento de los sistemas de abastecimiento y distribución de agua potable en zonas de atención prioritaria.

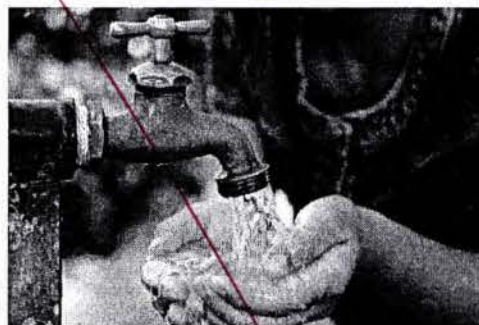

*[Handwritten signatures and initials on the right margin]*

*[Handwritten signature on the bottom left margin]*

SIN TEXTO





**Introducción de redes de drenaje en zonas de atención prioritaria.**



*[Handwritten signatures and initials on the right margin]*

**Mejoramiento a la Infraestructura básica de Educación**

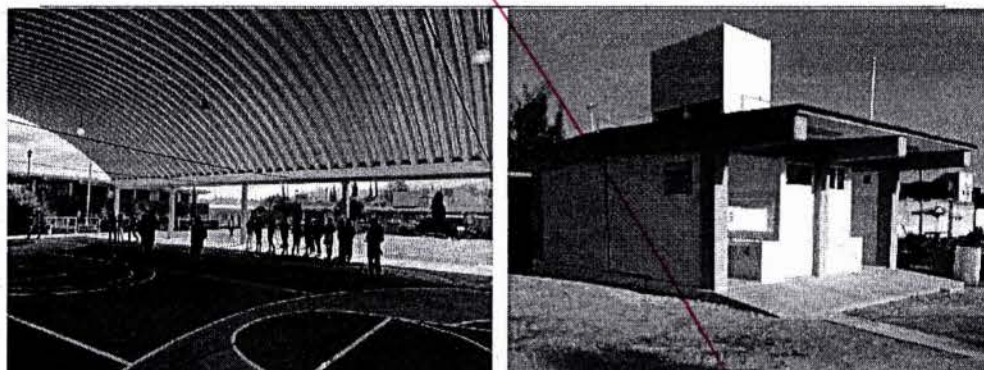

*[Handwritten signature]*

*[Handwritten signature]*

SIN TEXTO







Mejoramiento a la infraestructura básica de salud



Mejoramiento a la Vivienda con la construcción de cuartos  
dormitorios, pisos y techos firmes y suministro de calentadores  
solares

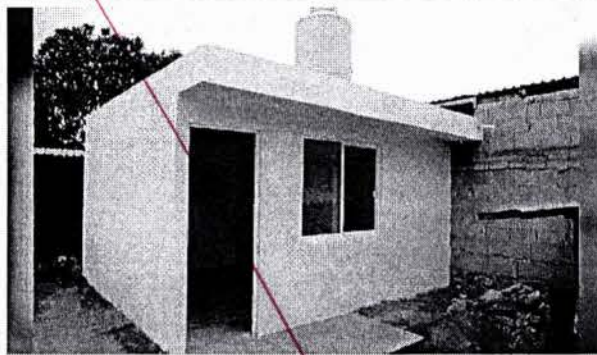

IFICA  
TULTILÁN  
EL AYUNTAMIENTO

*[Handwritten signatures and notes on the right margin]*

*[Handwritten signature]*

SIN TEXTO





**Modernización de vialidades**

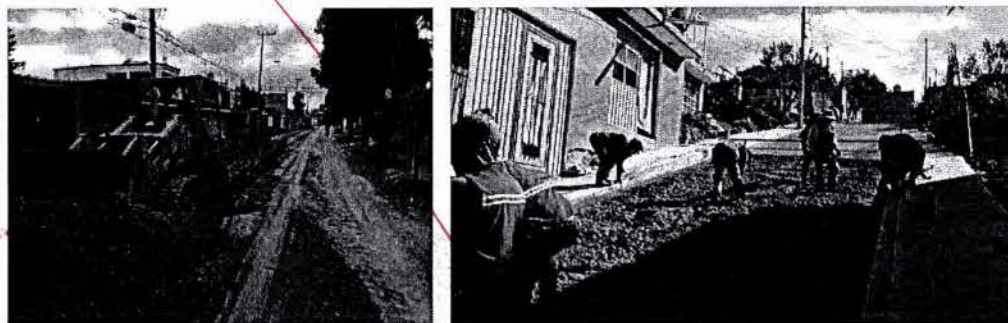

TC  
MUNICIPIO DE TULTITLÁN  
AYUNTAMIENTO

**Construcción de Parques, recuperación de espacios públicos  
generando condiciones de seguridad y recreación.**

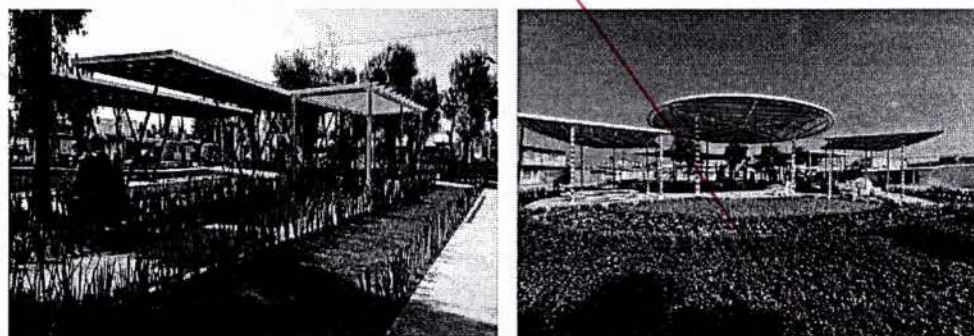

*[Handwritten signatures and initials on the right margin]*

SIN TEXTO

CE



**Parque Josefa Ortiz de Domínguez "La Corregidora":**  
Andador perimetral, 2 canchas de usos múltiples techadas, islas con ejercitadores, juegos infantiles, juegos temáticos e incluyentes, fuente interactiva, pista skate, áreas para forestación, modulo de sanitarios, caseta de vigilancia, arco de acceso, ciclopuertos.

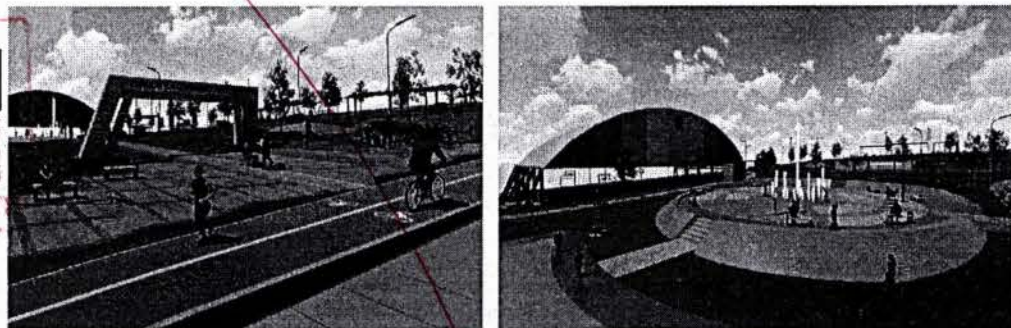

**Panteón San Pablo**

Área terreno: 19,677 m<sup>2</sup>  
Número de Fosas: 2,580

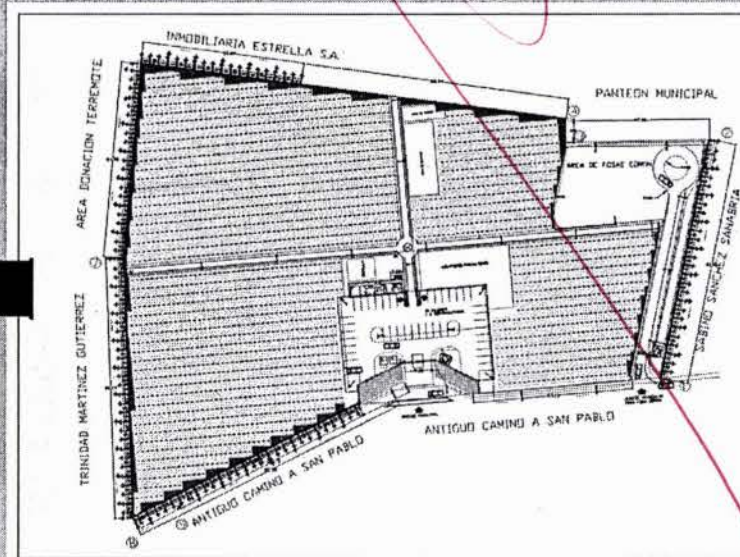

SAN TEXTO

CERT



**Servicios de control de calidad de laboratorio.**

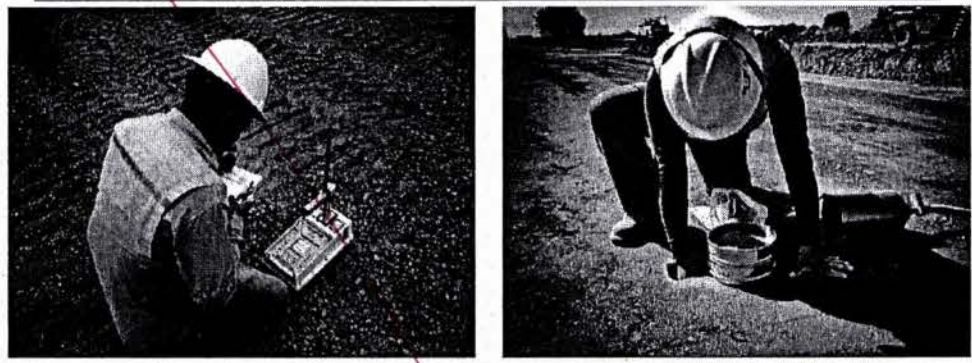

*[Handwritten signatures and initials on the right margin]*

**Construcción de Oficinas de Residencia y Supervisión de Obras Públicas:**

Construcción de un nivel que albergue estacionamiento, dos niveles de oficinas, módulos sanitarios, núcleo de escaleras, cuartos de aseo y áreas de espera. En total 840 m2 de construcción.

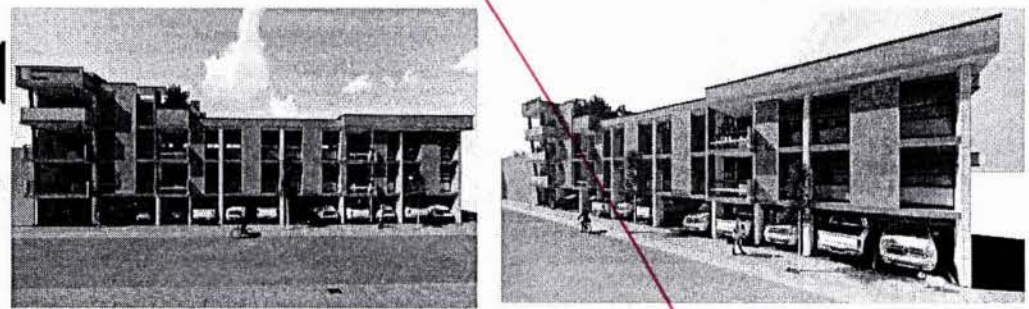

*[Red stamp: TICA]*

*[Handwritten signature]*

*[Handwritten signature]*

*[Handwritten signature]*

SIN TEXTO

CE





### Construcción de parques lineales

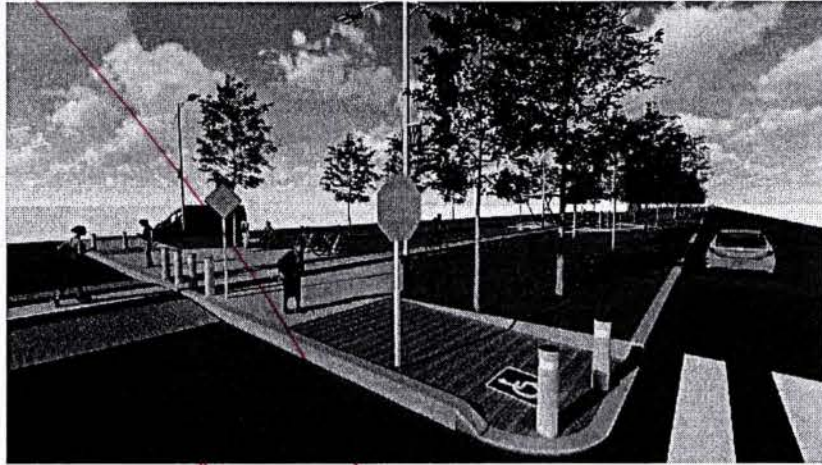

IFICA  
DELIC

*[Handwritten signatures and initials on the right margin]*

Luego entonces, la Presidenta Municipal Constitucional preguntó si alguien deseaba manifestar algún comentario; es por lo anterior, que la Quinta Regidora dijo que toda la inversión en el sector educativo es algo muy bueno, porque beneficia a la población más joven del municipio y preguntó ¿Qué se considera como infraestructura básica en el sector educativo? Y ¿Qué son los juegos incluyentes?; en respuesta, el Director de Obras Públicas dijo que los Lineamientos del FAIS (Fondo de Aportaciones para la Infraestructura Social), establecen que la infraestructura básica puede ser cualquier obra o acción que se lleve a cabo en escuelas públicas como son jardines de niños, primarias o secundarias, pudiéndose realizar bardas, aulas, mantenimientos de impermeabilizaciones, construcción de módulos sanitarios y arco techos; mientras que los juegos incluyentes son los que pueden ser utilizados por cualquier persona, sin importar su capacidad física.

Posteriormente, la Sindica Municipal propuso que en relación a la obra del Panteón de San Pablo, se pudiera incluir también un crematorio en presupuestos futuros; asimismo, solicitó que los parques que se realicen contemplen la perspectiva de género; a lo anterior, la Presidenta Municipal Constitucional dijo que más adelante se tiene planeado realizar una exposición del proyecto "Parque Corregidora", pero adelantó que dicho sitio tendrá áreas exclusivas para mujeres.

En uso de la voz, el Síndico Municipal puntualizó que la inversión para el Panteón de San Pablo, no es para una construcción, debido a que el mismo ya existe, lo correcto es que la denominación sea "ampliación"; por otro lado, respecto de los \$18,000,000.00 millones de pesos 00/100 m.n., que se proponen para infraestructura educativa, primeramente se debe tener una reunión con personal del Instituto Mexiquense de la Infraestructura Física Educativa, con el fin de poder realizar una mejor planeación de las obras; a lo anterior, la Presidenta Municipal Constitucional dijo que sin ningún problema en el RP-02-2022 se hacía la precisión de poner "ampliación"; respecto del Instituto Mexiquense de la Infraestructura Física Educativa, no están realizando su trabajo, a pesar de que en nuestro territorio tenemos escuelas que están en riesgo.

SIN TEXTO





**TULTITLÁN**  
Gobierno Municipal  
2022 - 2024

Al no existir comentarios, la Presidenta Municipal Constitucional solicitó la realización de la votación correspondiente, por lo que la Secretaria del Ayuntamiento informó que el punto propuesto fue aprobado por unanimidad de 14 catorce votos a favor, de lo cual se desprenden los siguientes:

**PUNTOS RESOLUTIVOS**

**Primero.** Con fundamento en lo dispuesto por los artículos 115 fracciones I y IV de la Constitución Política de los Estados Unidos Mexicanos; 14 fracción IV, 19 fracciones III, IV, VII y IX y 31 fracción IV de la Ley General de Desarrollo Social; 33 inciso A fracción I de la Ley de Coordinación Fiscal; 113, 125 y 129 de la Constitución Política del Estado Libre y Soberano de México; 31 fracciones XVIII y XXI de la Ley Orgánica Municipal del Estado de México; 12.12 y 12.15 del Libro Décimo Segundo del Código Administrativo del Estado de México; 9, 11, 13, 14 y 15 del Reglamento del Libro Décimo Segundo del Código Administrativo del Estado de México; 61 fracción IV del Bando Municipal de Tultitlán, Estado de México para el año 2022; así como en los Lineamientos del Fondo de Aportaciones para la Infraestructura Social Municipal y de las Demarcaciones Territoriales del Distrito Federal para el ejercicio fiscal 2022, el Ayuntamiento aprueba el Programa de Obras Anual 2022, para quedar como sigue:



*[Vertical list of handwritten signatures]*

**ESPACIO  
CANCELADO**

*[Handwritten signature]*

SAN TEXTO





Nº	NO. PRESUPUESTO	NOMBRE DE LA OBRA	UBICACIÓN	PRESUPUESTO ANUAL AUTORIZADO
<b>FONDO PARA LA INFRAESTRUCTURA SOCIAL MUNICIPAL Y DE LAS DEMARCACIONES TERRITORIALES DEL DISTRITO FEDERAL (FISMDF) 2022</b>				
<b>DIRECTA</b>				
<b>AGUA POTABLE</b>				
1	FISMDF-001-2022	CONSTRUCCIÓN DE RED DE AGUA POTABLE EN LA <b>CALLE SEXTA SUR</b> ENTRE AVENIDA INDEPENDENCIA Y LAS CALLES QUINTA SUR Y SÉPTIMA SUR EN TULTITLÁN LOCALIDAD BUENAVISTA COLONIA INDEPENDENCIA	AGEB: 1510900030614	\$150,000.00
2	FISMDF-002-2022	CONSTRUCCIÓN DE RED DE AGUA POTABLE EN LA <b>CALLE ROSAS</b> ENTRE AVENIDA LAS FLORES Y CALLE PIÑÓN EN TULTITLÁN LOCALIDAD BUENAVISTA COLONIA AMPLIACIÓN LAS TORRES 2DA SECCIÓN	AGEB: 1510900031400	\$225,000.00
3	FISMDF-003-2022	CONSTRUCCIÓN DE RED DE AGUA POTABLE EN LA <b>CALLE RÍO VERDE</b> ENTRE LA AVENIDA CHILPANCINGO Y CALLE RÍO PAPALOAPAN EN TULTITLÁN LOCALIDAD BUENAVISTA COLONIA AMPLIACIÓN BUENAVISTA	AGEB: 151090003128A	\$68,000.00
4	FISMDF-004-2022	CONSTRUCCIÓN DE RED DE AGUA POTABLE EN LA <b>CALLE RÍO PAPALOAPAN</b> ENTRE LAS CALLES RÍO VERDE Y RÍO PAPALOAPAN EN TULTITLÁN LOCALIDAD BUENAVISTA COLONIA AMPLIACIÓN BUENAVISTA	AGEB: 151090003128A	\$66,000.00
5	FISMDF-005-2022	CONSTRUCCIÓN DE RED DE AGUA POTABLE EN EL <b>CIRCUITO DE LAS CALLES RÍO TÍBER Y RÍO NILO</b> ENTRE LAS CALLES TEZOZOMOC Y GUADALUPE VICTORIA EN TULTITLÁN LOCALIDAD BUENAVISTA COLONIA AMPLIACIÓN BUENAVISTA	AGEBS: 1510900031275 Y 151090003128A	\$190,000.00

**FICA**  
 EL MUNICIPIO DE TULTITLÁN

*[Handwritten signatures and initials on the right margin]*

*[Handwritten signature]*

SIN TEXTO

CEL



6	FISMDF-006-2022	REHABILITACIÓN DE <b>TANQUE DE AGUA ENTUBADA BARRIENTOS</b> EN LA CALLE DE COPAL EN TULTITLÁN LOCALIDAD BUENAVISTA UNIDAD HABITACIONAL LOMAS DEL PARQUE	AGEB: 1510900031631	\$2,500,000.00
7	FISMDF-007-2022	REHABILITACIÓN INTEGRAL DE <b>POZO PROFUNDO DE AGUA ENTUBADA LA SARDAÑA</b> EN LA CALLE SANTA ROSA EN TULTITLÁN LOCALIDAD BUENAVISTA COLONIA RINCONADA SAN MARCOS	AGEB: 1510900030559	\$1,920,000.00
8	FISMDF-008-2022	CONSTRUCCIÓN DE RED DE AGUA POTABLE EN LA CALLE DE <b>LAS CRISANTEMAS</b> ENTRE LA CALLE JAZMINES Y AVENIDA PRADOS EN TULTITLÁN LOCALIDAD SAN PABLO DE LAS SALINAS FRACCIONAMIENTOS IZCALLI RINCONADA Y GRANJAS SAN PABLO	AGEB: 1510900251699	\$350,000.00
9	FISMDF-009-2022	CONSTRUCCIÓN DE RED DE AGUA POTABLE EN LA <b>CALLE BETUNIAS</b> ENTRE LAS CALLES DE LAS CRISANTEMAS Y PENSAMIENTOS EN TULTITLÁN LOCALIDAD SAN PABLO DE LAS SALINAS FRACCIONAMIENTO GRANJAS SAN PABLO Y LOTE 105 SOLIDARIDAD SOCIAL	AGEB: 1510900250281	\$305,000.00
10	FISMDF-010-2022	CONSTRUCCIÓN DE <b>POZO PROFUNDO DE AGUA ENTUBADA</b> ENTRE LAS CALLES DE PLATINO Y COBRE EN TULTITLÁN LOCALIDAD SAN PABLO DE LAS SALINAS FRACCIONAMIENTO ALBORADA I	AGEB: 1510900250898	\$10,000,000.00
<b>DRENAJE Y ALCANTARILLADO</b>				
11	FISMDF-011-2022	CONSTRUCCIÓN DE DRENAJE SANITARIO EN LA <b>CALLE SEXTA SUR</b> ENTRE AVENIDA INDEPENDENCIA Y LAS CALLES QUINTA SUR Y SÉPTIMA SUR EN TULTITLÁN LOCALIDAD BUENAVISTA COLONIA INDEPENDENCIA	AGEB: 1510900030614	\$685,000.00

FICA  
 LAYE

*[Handwritten signatures and initials on the right side of the page]*

*[Handwritten signature]*

SIN TEXTO







IFICA  
 TULTITLÁN  
 EL AYUNTAMIENTO

12	FISMDF-012-2022	CONSTRUCCIÓN DE DRENAJE SANITARIO EN LA <b>CALLE RÍO VERDE</b> ENTRE LA AVENIDA CHILPANCINGO Y CALLE RÍO PAPALOAPAN EN TULTITLÁN LOCALIDAD BUENAVISTA COLONIA AMPLIACIÓN BUENAVISTA	AGEB: 151090003128A	\$172,000.00
13	FISMDF-013-2022	CONSTRUCCIÓN DE DRENAJE SANITARIO EN LA <b>CALLE RÍO PAPALOAPAN</b> ENTRE LAS CALLES RÍO VERDE Y RÍO PAPALOAPAN EN TULTITLÁN LOCALIDAD BUENAVISTA COLONIA AMPLIACIÓN BUENAVISTA	AGEB: 151090003128A	\$250,000.00
14	FISMDF-014-2022	CONSTRUCCIÓN DE DRENAJE SANITARIO EN EL <b>CIRCUITO DE LAS CALLES RÍO TÍBER Y RÍO NILO</b> ENTRE LAS CALLES TEZOZOMOC Y GUADALUPE VICTORIA EN TULTITLÁN LOCALIDAD BUENAVISTA COLONIA AMPLIACIÓN BUENAVISTA	AGEBS: 1510900031275 Y 151090003128A	\$425,000.00
15	FISMDF-015-2022	CONSTRUCCIÓN DE DRENAJE SANITARIO EN LA <b>CALLE DE LAS CRISANTEMAS</b> ENTRE LA CALLE JAZMINES Y AVENIDA PRADOS EN TULTITLÁN LOCALIDAD SAN PABLO DE LAS SALINAS FRACCIONAMIENTOS IZCALLI RINCONADA Y GRANJAS SAN PABLO	AGEB: 1510900251699	\$860,000.00
16	FISMDF-016-2022	CONSTRUCCIÓN DE DRENAJE SANITARIO EN LAS <b>CALLES CARRIZOS, HORTALIZAS Y AMAPOLA</b> EN TULTITLÁN LOCALIDAD LAS CHINAMPAS COLONIA LA CHINAMPA	LOCALIDAD: 151090082	\$2,000,000.00
17	FISMDF-017-2022	CONSTRUCCIÓN DE DRENAJE SANITARIO EN LA <b>CALLE BETUNIAS</b> ENTRE LAS CALLES DE LAS CRISANTEMAS Y PENSAMIENTOS EN TULTITLÁN LOCALIDAD SAN PABLO DE LAS SALINAS FRACCIONAMIENTO GRANJAS SAN PABLO Y LOTE 105 SOLIDARIDAD SOCIAL	AGEB: 1510900250281	\$1,100,000.00
<b>SUBTOTAL DRENAJE Y ALCANTARILLADO</b>				<b>\$ 5,492,000.00</b>

*[Handwritten signatures and initials on the right side of the table]*

*[Handwritten signature]*

SIN TEXTO





INFRAESTRUCTURA BÁSICA DEL SECTOR EDUCATIVO				
18	FISMDF-018-2022	CONSTRUCCIÓN DE INFRAESTRUCTURA BÁSICA DEL SECTOR EDUCATIVO	MUNICIPIO DE TULTITLÁN	\$15,000,000.00
<b>SUBTOTAL INFRAESTRUCTURA BÁSICA DEL SECTOR EDUCATIVO</b>				<b>\$ 15,000,000.00</b>
INFRAESTRUCTURA BÁSICA DEL SECTOR SALUD				
19	FISMDF-019-2022	CONSTRUCCIÓN DE INFRAESTRUCTURA BÁSICA DEL SECTOR SALUD	MUNICIPIO DE TULTITLÁN	\$10,000,000.00
<b>SUBTOTAL INFRAESTRUCTURA BÁSICA DEL SECTOR SALUD</b>				<b>\$ 10,000,000.00</b>
MEJORAMIENTO A LA VIVIENDA				
20	FISMDF-020-2022	CONSTRUCCIÓN DE PISOS FIRMES Y TECHOS FIRMES	MUNICIPIO DE TULTITLÁN	\$3,000,000.00
21	FISMDF-021-2022	CONSTRUCCIÓN DE CALENTADORES SOLARES	MUNICIPIO DE TULTITLÁN	\$5,000,000.00
22	FISMDF-022-2022	CONSTRUCCIÓN DE CUARTOS DORMITORIOS Y CUARTOS PARA BAÑO	MUNICIPIO DE TULTITLÁN	\$1,500,000.00
23	FISMDF-023-2022	CONSTRUCCIÓN DE TRECE BIODIGESTORES PARA SANITARIOS	LOCALIDAD: 151090082	\$650,000.00
<b>SUBTOTAL MEJORAMIENTO A LA VIVIENDA</b>				<b>\$ 10,150,000.00</b>
OBRA COMPLEMENTARIA				
URBANIZACIÓN				
24	FISMDF-024-2022	CONSTRUCCIÓN DE PAVIMENTO GUARNICIONES Y BANQUETAS EN LA CALLE SEXTA SUR Y RETORNOS ENTRE AVENIDA INDEPENDENCIA Y LAS CALLES QUINTA SUR Y SÉPTIMA SUR EN TULTITLÁN LOCALIDAD BUENAVISTA COLONIA INDEPENDENCIA	AGEB: 1510900030614	\$3,050,000.00
25	FISMDF-025-2022	CONSTRUCCIÓN DE PAVIMENTO GUARNICIONES Y BANQUETAS EN LA CALLE ROSAS ENTRE AVENIDA LAS FLORES Y CALLE PIÑÓN EN TULTITLÁN LOCALIDAD BUENAVISTA COLONIA AMPLIACIÓN LAS TORRES 2DA SECCIÓN	AGEB: 1510900031400	\$1,645,000.00

**IFIC**  
AD

*[Handwritten signatures and marks on the right side of the page]*

SIN TEXTO





IFICA  
 TULTITLÁN  
 EL AYUNTAMIENTO

26	FISMDF-026-2022	CONSTRUCCIÓN DE PAVIMENTO GUARNICIONES Y BANQUETAS EN LA <b>CALLE RÍO VERDE</b> ENTRE LA AVENIDA CHILPANCINGO Y CALLE RÍO PAPALOAPAN EN TULTITLÁN LOCALIDAD BUENAVISTA COLONIA AMPLIACIÓN BUENAVISTA	AGEB: 151090003128A	\$495,000.00
27	FISMDF-027-2022	CONSTRUCCIÓN DE PAVIMENTO GUARNICIONES Y BANQUETAS EN LA <b>CALLE RÍO PAPALOAPAN</b> ENTRE LAS CALLES RÍO VERDE Y RÍO PAPALOAPAN EN TULTITLÁN LOCALIDAD BUENAVISTA COLONIA AMPLIACIÓN BUENAVISTA	AGEB: 151090003128A	\$450,000.00
28	FISMDF-028-2022	CONSTRUCCIÓN DE PAVIMENTO GUARNICIONES Y BANQUETAS EN EL <b>CIRCUITO DE LAS CALLES RÍO TÍBER Y RÍO NILO</b> ENTRE LAS CALLES TEZOMOC Y GUADALUPE VICTORIA EN TULTITLÁN LOCALIDAD BUENAVISTA COLONIA AMPLIACIÓN BUENAVISTA	AGEBS: 1510900031275 Y 151090003128A	\$2,500,000.00
29	FISMDF-029-2022	CONSTRUCCIÓN DE PAVIMENTO GUARNICIONES Y BANQUETAS EN LA <b>CALLE DE LAS CRISANTEMAS</b> ENTRE LA CALLE JAZMINES Y AVENIDA PRADOS EN TULTITLÁN LOCALIDAD SAN PABLO DE LAS SALINAS FRACCIONAMIENTOS IZCALLI RINCONADA Y GRANJAS SAN PABLO	AGEB: 1510900251699	\$5,090,000.00
30	FISMDF-030-2022	CONSTRUCCIÓN DE PAVIMENTO GUARNICIONES Y BANQUETAS EN LA <b>CALLE BETUNIAS</b> ENTRE LAS CALLES DE LAS CRISANTEMAS Y PENSAMIENTOS EN TULTITLÁN LOCALIDAD SAN PABLO DE LAS SALINAS FRACCIONAMIENTO GRANJAS SAN PABLO Y LOTE 105 SOLIDARIDAD SOCIAL	AGEB: 1510900250281	\$3,770,000.00
31	FISMDF-031-2022	CONSTRUCCIÓN DE PAVIMENTO GUARNICIONES Y BANQUETAS EN LA <b>AVENIDA GLIFOS</b> ENTRE LAS AVENIDAS ZEUS Y VULCANO EN TULTITLÁN LOCALIDAD SAN PABLO DE LAS SALINAS FRACCIONAMIENTO PORTAL SAN PABLO II	AGEB: 151090025181A	\$3,150,000.00
32	FISMDF-032-2022	PROGRAMA DE CONSTRUCCIÓN DE <b>OBRAS DE URBANIZACIÓN</b> EN ZONAS DE ATENCIÓN PRIORITARIA EN TULTITLÁN	MUNICIPIO DE TULTITLÁN	\$19,214,246.00
<b>SUBTOTAL URBANIZACIÓN</b>				<b>\$ 39,364,246.00</b>

*[Handwritten signatures and initials in the right margin]*

*[Handwritten signature]*

SIN TEXTO





**TOTAL OBRA DIRECTA \$ 56,416,000.00**  
**TOTAL OBRA COMPLEMENTARIA \$ 39,364,246.00**  
**MONTO TOTAL FISIMDF 2022 \$ 95,780,246.00**

**FONDO ESTATAL DE FORTALECIMIENTO MUNICIPAL (FEFOM) 2022**

33	FEFOM-001-2022	Pavimentación en la <b>avenida del Canal</b> entre avenida Lara Camacho y calle Llanuras	Conjunto habitacional Prados Sección B	\$5,900,000.00
34	FEFOM-002-2022	Construcción de Parque Lineal en la <b>avenida del Canal</b> entre avenida Lara Camacho y calle Llanuras	Conjunto habitacional Prados Sección B	\$2,500,000.00
35	FEFOM-003-2022	Construcción de Parque Lineal en la <b>avenida Lara Camacho</b> entre avenida del Canal y calle Istmo	Conjunto Habitacional Prados Sección B, Fraccionamientos Los Agaves (conocido como Lote 71), Sustitución Arista, Jardines de los Claustros III, San Pablo Castera y Llanuras, Condominios Hogares de Castera (Sección I) y Coyoli Martínez	\$6,010,000.00
36	FEFOM-004-2022	Pavimentación del Circuito vial, guarderías y banquetas en <b>Ciudad Labor</b>	Fraccionamiento Ciudad Labor	\$3,500,000.00
37	FEFOM-005-2022	Construcción de Parque "Lineal Ecológico Las Torres" en avenida Las Torres entre calle Atlautla y vía José López Portillo	Colonia Bello Horizonte	\$3,300,000.00
38	FEFOM-006-2022	Pavimentación, construcción de drenaje sanitario y línea de agua potable en <b>avenida San Antonio</b> entre calles Temascalcingo y Tlalmanalco	Barrio La Concepción	\$4,435,000.00
39	FEFOM-007-2022	Pavimentación en <b>avenida San Antonio</b> entre avenida Tlalnepanlla y calle Tepetzotlán	Barrio La Concepción	\$3,255,000.00
40	FEFOM-008-2022	Ampliación del <b>Salón de Usos Múltiples Frida Khalo</b>	Calle 11 de julio, Colonia Lechería	\$1,100,000.00
<b>MONTO TOTAL FEFOM 2022</b>				<b>\$30,000,000.00</b>

IFIC  
 TULTITLÁN  
 IDEL AYUNTAMIENTO

*[Handwritten signatures and initials on the right margin]*

SIN TEXTO







**PROGRAMA DE ACCIONES PARA EL DESARROLLO (PAD) 2022**

41	PAD-001-2022	Apoyo económico para la pavimentación y construcción de andador en la <b>avenida Estado de México</b> entre la calle Atlautla y avenida Reforma	Colonia Solidaridad 3a. Sección	\$21,000,000.00
42	PAD-002-2022	Apoyo económico para la Construcción de <b>Parque Josefa Ortiz de Domínguez "La Corregidora"</b>	Calle Josefa Ortiz de Domínguez número ochenta y tres. Pueblo de San Francisco Chilpan	\$19,000,000.00
<b>MONTO TOTAL PAD 2022</b>				<b>\$40,000,000.00</b>

**RECURSOS PROPIOS 2022 (RP)**

43	RP-001-2022	Pavimentación, construcción de guarniciones, banquetas, alumbrado y andador con ciclo vía en la <b>Avenida Andrés Quintana Roo</b> , entre la avenida del Canal y Calle Rayo	Condominios Conjunto San Pablo, Residencial Morelos y Lote 52 (Torres de Tultitlán), Fraccionamientos Jardines de los Claustros I y II, Las Fuentes I, Gustavo Baz, Unidad Morelos Segunda Sección, y Alborada II, Unidades Habitacionales Tercera Unidad José María Morelos (conocida como Unidad Morelos Tercera Sección) y Conjunto Habitacional Calle Lava lote 52	\$7,950,000.00
44	RP-002-2022	Ampliación de <b>Panteón Municipal San Pablo</b>	calle antiguo Camino a San Pablo, Pueblo de San Pablo de las Salinas	\$9,125,000.00
45	RP-003-2022	Pavimentación y construcción de línea de agua potable en la <b>avenida Seis</b> entre avenidas Hidalgo y Cinco	Parque Industrial Cartagena	\$5,970,000.00
46	RP-004-2022	Pavimentación, construcción de línea de agua potable y drenaje sanitario en la <b>avenida Cinco</b> entre avenidas Seis y Dos	Parque Industrial Cartagena	\$3,025,000.00
47	RP-005-2022	Construcción de Puente Vehicular en la <b>calle Flores Magón</b> y canal de las cruces	Colonia Benito Juárez	\$2,000,000.00

IFICA  
TULTITLÁN  
AYUNTAMIENTO  
2022 - 2024

*[Handwritten signatures and initials on the right margin]*

SAN TEXTO





48	RP-006-2022	Pavimentación de la <b>calle Lago Mayor</b> entre Boulevard Tultitlán Poniente y calle Lago Azul	Colonia El Cueyamil	\$4,190,000.00
49	RP-007-2022	Pavimentación en la calle <b>Morelos</b> entre las calles Eje 3 e Ignacio Zaragoza	Pueblo San Pablo de las Salinas	\$11,750,000.00
50	RP-008-2022	Pavimentación, construcción de línea de agua potable y colector de drenaje sanitario en la <b>calle Arcoíris</b> entre avenida del Canal y calle Caoba	Fraccionamiento Tercera Unidad José María Morelos (conocida como Unidad Morelos Tercera Sección)	\$4,430,000.00
51	RP-009-2022	Construcción de Trotapista dentro del <b>deportivo "El Reloj"</b> e interconexión al Ágora y Biblioteca "Elena Poniatowska"	Condominio Casitas San Pablo	\$560,000.00
52	RP-010-2022	Pavimentación, construcción de línea de agua potable y colector de drenaje sanitario en la calle <b>Arroyo</b> entre las calles Violetas y Oro	Colonia Ampliación Buenavista 2da. Sección	\$1,050,000.00
53	RP-011-2022	Servicio de elaboración de proyectos de ingeniería estructural	Municipio de Tultitlán	\$300,000.00
54	RP-012-2022	Servicio de Laboratorios para el Control de Calidad de la Obra Pública	Municipio de Tultitlán	\$1,500,000.00
55	RP-013-2022	Pavimentación, construcción de línea de agua potable y drenaje sanitario en la calle <b>Anastasio Bustamante</b> entre avenidas del Canal y Prados Sur	Fraccionamientos Tercera Unidad José María Morelos (conocida como Unidad Morelos Tercera Sección) y Unidad Morelos Segunda Sección,	\$1,925,000.00
56	RP-014-2022	Convenio por ampliación en monto de contrato de la obra denominada Apoyo económico para la construcción de guarniciones, banquetas, línea de agua, drenaje y pavimentación de la <b>calle Estepa</b> , entre calle Meseta y Pedregal	Fraccionamiento Izcalli San Pablo de las Salinas	\$268,400.63

CIPIIC  
TULTITLÁN  
DEL AYUNTAMIENTO

62

*[Handwritten signatures and initials in the right margin]*

*[Handwritten signature]*

SAN TEXTO





57	RP-015-2022	Convenio por ampliación en monto de contrato de la obra denominada para Apoyo económico para la <b>construcción de puente vehicular</b> en cruce de la avenida Las Torres (prolongación Rosario Ibarra de Piedra) y calle Reforma	Colonia Ampliación Las Torres 1ra. Sección	\$265,549.71
58	RP-016-2022	Programa Municipal de Mejoramiento Urbano	Municipio de Tultitlán	\$38,691,049.66
<b>MONTO TOTAL RP 2022</b>				<b>\$93,000,000.00</b>
<b>RECURSOS PROPIOS PROVENIENTE DE COBRO DEL 2% POR SUPERVISIÓN DE LA OBRA PÚBLICA DE LOS AÑOS 2020, 2021 y 2022</b>				
59	RP-S-001-2022	Construcción de Oficinas de Residencia y Supervisión de Obras Públicas	calle Mariano Escobedo, barrio Belem	\$7,950,000.00
<b>TOTAL RECURSOS PROPIOS DEL 2% 2020, 2021 Y 2022</b>				<b>\$ 7,950,000.00</b>
<b>TOTAL FISMDF 2022</b>				<b>\$ 95,780,246.00</b>
<b>TOTAL FEFOM 2022</b>				<b>\$ 30,000,000.00</b>
<b>TOTAL PAD 2022</b>				<b>\$ 40,000,000.00</b>
<b>TOTAL RP 2022</b>				<b>\$ 93,000,000.00</b>
<b>TOTAL RECURSOS PROPIOS DEL 2% 2020, 2021 Y 2022</b>				<b>\$ 7,950,000.00</b>
<b>TOTAL DEL PROGRAMA DE OBRAS ANUAL (POA) 2022</b>				<b>\$266,730,246.00</b>



*[Handwritten signatures and initials on the right margin]*

**Segundo.** El Ayuntamiento instruye a la Secretaria del Ayuntamiento a comunicar el sentido de los presentes resolutivos a:

- A. La Dirección de Obras Públicas para que lleve a cabo los proyectos, presupuestos, procedimientos de adjudicación y ejecución de las obras públicas y servicios relacionados con las mismas en estricto apego a los ordenamientos legales aplicables;
- B. A la Tesorería Municipal para que en el ámbito de su competencia emita las Suficiencias Presupuestales, realice los pagos de anticipos y estimaciones; así como demás trámites correspondientes a su área;
- C. A la Dirección de Información, Planeación, Programación y Evaluación; a la Dirección de Desarrollo Urbano y Medio Ambiente; a la Dirección de Servicios Públicos; a la Dirección de Educación, Cultura y Turismo; a la Dirección de Desarrollo Económico; al Instituto Municipal de la Mujer de Tultitlán y Enlace de la Alerta de Violencia de Género contra las Mujeres; a la Subdirección de Gobierno; al Departamento de Consejos de Participación Ciudadana (COPACIS) y Autoridades Auxiliares; a la Coordinación de Bienestar; al Organismo Público Descentralizado para la Prestación de los Servicios de Agua Potable, Alcantarillado y

Acta 10, 2ª Segunda Sesión Extraordinaria de Cabildo del Ayuntamiento Constitucional 2022-2024, del Municipio de Tultitlán, Estado de México.

SIN TEXTO





**TULTITLÁN**  
Gobierno Municipal  
2022 - 2024

Saneamiento del Municipio Tultitlán; al Sistema Municipal para el Desarrollo Integral de la Familia de Tultitlán; y al Instituto Municipal de Cultura Física y Deporte de Tultitlán, para que en el ámbito de sus atribuciones realicen lo conducente y coadyuven al correcto cumplimiento de los resolutivos; y

- D. A la Contraloría Municipal para que se coordine con las instancias del Gobierno del Estado a efecto de integrar en tiempo y forma los Consejos Ciudadanos de Control y Vigilancia (COCICOVI), así como para dar seguimiento a los diferentes procesos tendientes a ejecutar las Obras Públicas y Servicios Relacionados con las Mismas y verificar que se lleven a cabo en estricto apego a la Normatividad Aplicable.



**Tercero.** El Ayuntamiento instruye a la Secretaria del Ayuntamiento a publicar el sentido de los presentes resolutivos en la Gaceta Municipal para los efectos legales a que haya lugar.

Toda vez que ha sido sustanciado el punto IX del orden del día, la Presidenta Municipal Constitucional dió lectura y expuso el punto número X.

**PUNTO X**

**Clausura de la Sesión.**

Una vez agotados todos los puntos del orden del día, siendo las **12:24 doce horas con veinticuatro minutos, del día 24 veinticuatro de febrero del año 2022 dos mil veintidós**, la Presidenta Municipal Constitucional declara formalmente clausurada la **2ª Segunda Sesión Extraordinaria de Cabildo**, firmando al calce y al margen las y los que en ella intervinieron y así quisieron hacerlo.

**EL AYUNTAMIENTO CONSTITUCIONAL DEL MUNICIPIO DE TULTITLÁN,  
ESTADO DE MÉXICO, PARA EL PERIODO 2022-2024**

La Presidenta Municipal Constitucional

LIC. ELENA GARCÍA MARTÍNEZ

SAN TEXTO







**TULTITLÁN**  
Gobierno Municipal  
2022 - 2024

El Síndico Municipal

ANDRÉS SOSA MENERA

La Síndica Municipal

FABIOLA OCAÑA MOJICA

La Primera Regidora

ROSA MARÍA LARA CRUZ

El Segundo Regidor

FERNANDO TELLEZ HERNÁNDEZ

La Tercera Regidora

TEREZA DOMÍNGUEZ CASTRO

El Cuarto Regidor

ALAN GUARNEROS ÁNGELES

La Quinta Regidora

ALIKA ROXANA VARGAS GÓMEZ

El Sexto Regidor

JUAN ROSAS MORENO

La Séptima Regidora

MA. GUADALUPE RICO MONTERO

El Octavo Regidor

LUIS MIGUEL SARMIENTO QUINTANA



SAN TEXTO





**TULTITLÁN**  
Gobierno Municipal  
2022 - 2024

La Novena Regidora

El Décimo Regidor

  
IRMA VILLALPANDO GARCÍA

  
JACOB FRANCISCO JIMÉNEZ NIETO

El Décimo Primer Regidor

El Décimo Segundo Regidor

*Comisionado a una actividad laboral*

  
GERARDO LAZCANO RANGEL

EFRAÍN RÁBAGO BÁEZ

La Secretaria del Ayuntamiento

  
LIC. ANAY BELTRÁN REYES

<sup>1</sup> Esta acta contiene únicamente los extractos de los acuerdos tomados en la presente Sesión, en cumplimiento a lo dispuesto por el artículo 30 primer párrafo de la Ley Orgánica Municipal del Estado de México; y por la misma razón contiene los extractos de los comentarios de las y los integrantes del Ayuntamiento; cualquier duda y/o aclaración se hará con base a la versión videograbada de la Sesión. -----

Con fundamento en lo dispuesto por el artículo 30 párrafo tercero de la Ley Orgánica Municipal del Estado de México, la Secretaria del Ayuntamiento del Municipio de Tultitlán, Estado de México, certifica que esta sesión de Cabildo fue video grabada y está registrada en el disco compacto rotulado como: **TULTITLÁN/Ayuntamiento 2022-2024/ACTA 10/2ª Segunda Sesión Extraordinaria de Cabildo/24 febrero 2022**, mismo que está disponible en el archivo de esta Secretaría a mi cargo, la cual permitirá realizar las aclaraciones pertinentes y formará parte de esta misma acta. -----

----- C O N S T E -----

LA SECRETARIA DEL AYUNTAMIENTO

  
LIC. ANAY BELTRÁN REYES





"2022. Año del Quincentenario de la Fundación de Toluca de Lerdo, Capital del Estado de México".

La Secretaria del Ayuntamiento Constitucional del Municipio de Tultitlán, Estado de México, con la facultad conferida por la fracción X del artículo 91 de la Ley Orgánica Municipal del Estado de México.-----

CERTIFICA -----

Que la presente copia es fiel a su original, misma que tuve a la vista y que se encuentra en el archivo de la Secretaría del Ayuntamiento, la cual corresponde al acta 10, derivada de la 2ª Segunda Sesión Extraordinaria de Cabildo, del Ayuntamiento Constitucional 2022-2024, del Municipio de Tultitlán, Estado de México, celebrada en fecha 24 veinticuatro de febrero del año 2022 dos mil veintidós, documento que consta de 66 sesenta y seis fojas útiles impresas por el anverso.-----

Se expide la presente a los 4 cuatro días del mes de marzo del año 2022 dos mil veintidós, en Tultitlán, Estado de México, para los efectos legales a que haya lugar.-----

Atentamente  
La Secretaria del Ayuntamiento

  
Lic. Anay Beltrán Reyes

