



“PROGRAMA PARA EL OTORGAMIENTO DE LICENCIAS PROVISIONALES DE FUNCIONAMIENTO PARA NEGOCIOS DE BAJO RIESGO DEL MUNICIPIO DE TULTITLÁN. SARE 2020, SISTEMA DE APERTURA RÁPIDA DE EMPRESAS”.

CONTENIDO

1. EXPOSICIÓN DE MOTIVOS Y FUNDAMENTACIÓN

1.1. Exposición de Motivos

1.2. Fundamentación

2. DIAGNÓSTICO GENERAL DE UNIDADES ECONÓMICAS EN TULTITLÁN.

3. ESTRATEGIAS Y ACCIONES.

3.1 Prestación del servicio.

1. EXPOSICIÓN DE MOTIVOS Y FUNDAMENTACIÓN

1.1. EXPOSICIÓN DE MOTIVOS

El Ayuntamiento de Tultitlán, Estado de México en su Administración 2019-2021 está plenamente comprometido en trabajar y cumplir la normatividad en materia de Desarrollo Económico y Mejora Regulatoria.

Actualmente la Ley Orgánica Municipal del Estado de México y la Ley de Fomento para Económico para el Estado de México, establecen, respectivamente la facultad de los Ayuntamientos de aprobar un Programa para el Otorgamiento de la Licencia Provisional de Funcionamiento para Negocios de Bajo Riesgo, y que dicho programa se ejecuta bajo el Sistema de Apertura Rápido de Empresas (SARE).

una empresa de bajo riesgo en locales previamente construidos, cuyo objetivo es la resolución de las solicitudes en un plazo no mayor a tres días hábiles, y sin trámites previos, lo que supone una ventanilla única municipal para tal efecto. A partir de su diseño e implementación en el año 2002, se ha convertido en una herramienta fundamental para los municipios, caracterizada por ser una buena práctica de mejora regulatoria en el ámbito local.¹

Por lo anterior nuestro Municipio tiene la facultad y la responsabilidad de ejecutar el sistema de otorgamiento de licencias SARE y de esa forma fomentar la apertura de negocios considerados de bajo riesgo (unidades económicas), lo que impacta en la generación de empleos y auto empleos, así como lograr que negocios que ya se encuentran funcionando de forma irregular se incorporen a la formalidad, dando certeza jurídica a sus actividades comerciales y de servicios.

1.2 FUNDAMENTACIÓN.

- LEY ORGÁNICA MUNICIPAL DEL ESTADO DE MÉXICO.

Artículo 31.- Son atribuciones de los ayuntamientos:

I. ...

I. Ter. Aprobar y promover un programa para el otorgamiento de la licencia o permiso provisional de funcionamiento para negocios de bajo riesgo que no impliquen riesgos sanitarios, ambientales o de protección civil, conforme al Catálogo Mexiquense de Actividades Industriales, Comerciales y de Servicios de Bajo Riesgo, consignado en la Ley de la materia, mismo que deberá publicarse dentro de los primeros 30 días naturales de cada Ejercicio Fiscal y será aplicable hasta la publicación del siguiente catálogo.

El otorgamiento de la licencia o permiso a que hace referencia el párrafo anterior, en ningún caso estará sujeto al pago de contribuciones ni a donación alguna; la exigencia de

¹ <https://www.gob.mx/conamer/documentos/guia-para-la-implementacion-y-operacion-del-sistema-de-apertura-rapida-de-empresas-sare>



cargas tributarias, dádivas o cualquier otro concepto que condicione su expedición será sancionada en términos de la Ley de Responsabilidades Administrativas del Estado de México y Municipios;

Artículo 48.- El presidente municipal tiene las siguientes atribuciones:

I. ...

XIII Ter. Proponer al ayuntamiento y ejecutar un programa especial para otorgar la licencia o permiso provisional de funcionamiento para negocios de bajo riesgo sanitario, ambiental o de protección civil, que autorice el cabildo conforme a la clasificación contenida en el Catálogo Mexiquense de Actividades Industriales, Comerciales y de Servicios de Bajo Riesgo. Para tal efecto, deberá garantizar que el otorgamiento de la licencia o permiso no esté sujeto al pago de contribuciones ni a donación alguna; la exigencia de cargas tributarias, dádivas o cualquier otro concepto que condicione su expedición será sancionada en términos de la Ley de Responsabilidades Administrativas del Estado y Municipios;

• LEY DE FOMENTO ECONÓMICO PARA EL ESTADO DE MÉXICO.

Artículo 4.- Son autoridades para los efectos de la Ley, el Ejecutivo del Estado, a través de la Secretaría y la Secretaría de Finanzas, así como las dependencias y organismos que tengan a su cargo el cumplimiento de determinadas funciones vinculadas con la gestión empresarial. Al Consejo corresponderá coadyuvar con dichas autoridades en el desarrollo de esas funciones.

Los municipios realizarán acciones de fomento económico que sean congruentes con las previstas en la Ley, el Plan de Desarrollo del Estado de México y los Planes Municipales de Desarrollo aplicables.

Artículo 52. Las autorizaciones, evaluaciones técnicas de factibilidad, permisos, licencias, dictámenes, cédulas, constancias y otras resoluciones que emitan las autoridades correspondientes en relación con la instalación, apertura, operación y ampliación de empresas consideradas de impacto urbano, se ajustarán a las disposiciones específicas que en cada caso establezca la legislación aplicable, su reglamentación y los planes de desarrollo urbano, y deberán realizar, en su caso, los trámites siguientes:

I. Dictamen de servicios de agua potable, drenaje y saneamiento. Consiste en la certificación que emite el correspondiente organismo prestador del servicio, en los términos de la Ley del Agua del Estado de México, en la que se definen los puntos de conexión de agua potable y los de descargas de aguas residuales, tratadas o no, según el caso;

II. Derogada

III. Derogada

IV. Derogada

V. Dictamen Único de Factibilidad. Al Dictamen Único de Factibilidad, que es el documento de carácter permanente emitido por la Comisión de Factibilidad del Estado de México, sustentado en las evaluaciones técnicas de factibilidad en materias de salubridad local, desarrollo urbano y vivienda, protección civil, medio ambiente, desarrollo económico, comunicaciones, movilidad y agua, drenaje, alcantarillado y tratamiento de aguas residuales, previo análisis normativo multidisciplinario, cuya finalidad es determinar la factibilidad de la construcción, apertura, instalación, operación, ampliación o funcionamiento de obras, unidades económicas, inversiones o proyectos, que por su uso o aprovechamiento del suelo generen efectos en el equipamiento urbano, infraestructura, servicios públicos, en el entorno ambiental o salud, en términos de las disposiciones jurídicas aplicables;

VI. Permiso sanitario de inicio de construcción y de ocupación de obra. Consiste en la autorización para que una persona física o jurídica colectiva, realice actividades relacionadas con el inicio y ocupación de obras de construcción, reconstrucción,



modificación o acondicionamiento de determinados establecimientos, y que están reguladas por el Libro Segundo del Código Administrativo;

VII. Licencia de uso de suelo. Consiste en la autorización para el uso y aprovechamiento con fines urbanos o la edificación en cualquier predio ubicado en la Entidad, que emite la autoridad estatal o, en su caso, la autoridad municipal correspondiente, de conformidad con lo establecido por el Libro Quinto del Código Administrativo;

VIII. Licencia de construcción. Consiste en la autorización que emite la autoridad estatal o, en su caso, la autoridad municipal correspondiente, respecto de las obras a que se refiere el Libro Séptimo del Código Administrativo; y

IX. Cédula informativa de zonificación. Es el documento que expide la autoridad estatal o, en su caso, la autoridad municipal correspondiente, y tiene por objeto precisar el uso del suelo, densidad e intensidad de su aprovechamiento u ocupación, así como las restricciones aplicables a un predio determinado respecto del cual se solicita dicha información, en los términos del Libro Quinto del Código Administrativo.

Artículo 53. El Catálogo Mexiquense de Actividades Industriales, Comerciales y de Servicios de Bajo Riesgo, establecerá las actividades económicas que estarán exentas del cumplimiento de los trámites previstos en el artículo anterior, y en él se señalarán expresamente los que sean aplicables a cada actividad.

Las actividades contenidas en el Catálogo se gestionarán al amparo del SAREMEX, salvo los casos de excepción que, de acuerdo con otras disposiciones legales aplicables, requieran Dictamen Único de Factibilidad.

Artículo 56.- La atención de las gestiones empresariales que se realicen al amparo del SAREMEX estará a cargo de los municipios, mediante el trabajo coordinado de las dependencias involucradas.

• **REGLAMENTO DE ACTIVIDADES ECONÓMICAS DEL MUNICIPIO DE TULTITLÁN ESTADO DE MÉXICO.**

1. Copia de identificación Oficial Vigente
2. Formato Único de Apertura debidamente llenado
3. Copia de documento que acredite legítimamente la propiedad o posesión legal del inmueble.
4. Copia de Identificación oficial del solicitante.
5. Responsiva de protección civil.

En caso de tratarse de persona moral, además de los requisitos anteriormente mencionados:

6. Copia del alta en Registro Federal de Contribuyentes o bien Constancia de Situación Fiscal.
7. Copia del Acta Constitutiva u otro documento que acredite la legal constitución de la empresa.
8. Copia de identificación oficial vigente del representante legal.



• CATÁLOGO DE ACTIVIDADES ECONÓMICAS DE BAJO RIESGO.

NUMERO	REFERENCIA SCIAN	SECTOR	ACTIVIDAD	DESCRIPCIÓN	AVISO SALUBRIDAD AL OBTENER LA LICENCIA
1	111110	COM	Otros cultivos no alimenticios en invernaderos y viveros	UNIDADES ECONÓMICAS DEDICADAS PRINCIPALMENTE AL COMERCIO AL POR MENOR DE VARIEDAD DE PLANTAS NO ALIMENTARIAS DE DIFERENTES CLASES.	
2	111121	COM	Explotación de gallinas para la producción de huevo para plato	UNIDADES ECONÓMICAS DEDICADAS A LA PRODUCCIÓN DE HUEVOS PARA EL CONSUMO DE ÉSTOS PARA LA POBLACIÓN	
3	111122	COM	Explotación de pollos para la producción de carne	COMERCIO AL POR MENOR DE POLLOS ENTEROS, ASÍ COMO PARA LA PRODUCCIÓN DE CARNE PARA EL PÚBLICO EN GENERAL.	
4	111129		Explotación de guajolotes o pavos	UNIDADES ECONÓMICAS DEDICADAS PRINCIPALMENTE AL COMERCIO AL POR MENOR DE PAVOS PARA CONSUMO HUMANO.	
5	111131	COM	Cultivo de soya	UNIDAD ECONÓMICA DEDICADA AL CULTIVO DE SOYA	
6	111132	COM	Cultivo de cártamo	UNIDAD ECONÓMICA DEDICADA AL CULTIVO DE CARTAMO	
7	111139	COM	Cultivo de girasol	UNIDAD ECONÓMICA DEDICADA AL CULTIVO DE GIRASOL	
8	111140	COM	Cultivo anual de otras semillas oleaginosas	UNIDAD ECONÓMICA DEDICADA AL CULTIVO ANUAL DE OTRAS SEMILLAS OLEAGINOSAS	
9	111151	COM	Cultivo de frijol grano	UNIDAD ECONÓMICA DEDICADA AL CULTIVO DE FRIJOL DE GRANO	
10	111152	COM	Cultivo de garbanzo grano	UNIDAD ECONÓMICA DEDICADA AL CULTIVO DE GARBANZO DE GRANO	
11	111160	COM	Cultivo de otras leguminosas	UNIDAD ECONÓMICA DEDICADA AL CULTIVO DE OTRAS LEGUMINOSAS	
12	111191	COM	Cultivo de trigo	UNIDAD ECONÓMICA DEDICADA AL CULTIVO DE TRIGO	
13	111192	COM	Cultivo de maíz grano	UNIDAD ECONÓMICA DEDICADA AL CULTIVO DE MAÍZ DE GRANO	
14	111193	COM	Cultivo de maíz forrajero	UNIDAD ECONÓMICA DEDICADA AL CULTIVO DE MAÍZ FORRAJERO	
15	111194	COM	Cultivo de arroz	UNIDAD ECONÓMICA DEDICADA AL CULTIVO DE ARROZ	
16	111195	COM	Cultivo de sorgo grano	UNIDAD ECONÓMICA DEDICADA AL CULTIVO DE SORGO DE GRANO	
17	111199	COM	Cultivo de avena grano	UNIDAD ECONÓMICA DEDICADA AL CULTIVO DE AVENA DE GRANO	
18	111211	COM	Cultivo de cebada grano	UNIDAD ECONÓMICA DEDICADA AL CULTIVO DE CEBADA DE GRANO	
19	111212	COM	Cultivo de sorgo forrajero	UNIDAD ECONÓMICA DEDICADA AL CULTIVO DE SORGO DE FORRAJERO	
20	111213	COM	Cultivo de avena forrajera	UNIDAD ECONÓMICA DEDICADA AL CULTIVO DE AVENA FORRAJERA	
21	111214	COM	Cultivo de otros cereales	UNIDAD ECONÓMICA DEDICADA AL CULTIVO DE OTROS CEREALES	
22	111215	COM	Cultivo de jitomate o tomate rojo	UNIDAD ECONÓMICA DEDICADA AL CULTIVO DE JITOMATE O TOMATE ROJO	
23	111216	COM	Cultivo de chile	UNIDAD ECONÓMICA DEDICADA AL CULTIVO DE CHILE	
24	111217	COM	Cultivo de cebolla	UNIDAD ECONÓMICA DEDICADA AL CULTIVO DE CEBOLLA	
25	111218	COM	Cultivo de melón	UNIDAD ECONÓMICA DEDICADA AL CULTIVO DE MELÓN	
26	111219	COM	Cultivo de tomate verde	UNIDAD ECONÓMICA DEDICADA AL CULTIVO DE TOMATE VERDE	
27	111310	COM	Cultivo de papa	UNIDAD ECONÓMICA DEDICADA AL CULTIVO DE PAPA	
28	111321	COM	Cultivo de calabaza	UNIDAD ECONÓMICA DEDICADA AL CULTIVO DE CALABAZA	
29	111329	COM	Cultivo de sandía	UNIDAD ECONÓMICA DEDICADA AL CULTIVO DE SANDÍA	
30	111331	COM	Cultivo de otras hortalizas	UNIDAD ECONÓMICA DEDICADA AL CULTIVO DE HORTALIZAS	
31	111332	COM	Cultivo de naranja	UNIDAD ECONÓMICA DEDICADA AL CULTIVO DE NARANJA	
32	111333	COM	Cultivo de limón	UNIDAD ECONÓMICA DEDICADA AL CULTIVO DE LIMÓN	
33	111334	COM	Cultivo de otros cítricos	UNIDAD ECONÓMICA DEDICADA AL CULTIVO DE OTROS CÍTRICOS	
34	111335	COM	Cultivo de café	UNIDAD ECONÓMICA DEDICADA AL CULTIVO DE CAFÉ	
35	111336	COM	Cultivo de plátano	UNIDAD ECONÓMICA DEDICADA AL CULTIVO DE PLÁTANO	
36	111337	COM	Cultivo de mango	UNIDAD ECONÓMICA DEDICADA AL CULTIVO DE MANGO	
37	111338	COM	Cultivo de aguacate	UNIDAD ECONÓMICA DEDICADA AL CULTIVO DE AGUACATE	
38	111339	COM	Cultivo de uva	UNIDAD ECONÓMICA DEDICADA AL CULTIVO DE UVA	
39	111410	COM	Cultivo de manzana	UNIDAD ECONÓMICA DEDICADA AL CULTIVO DE MANZANA	
40	111421	COM	Cultivo de cacao	UNIDAD ECONÓMICA DEDICADA AL CULTIVO DE CACAO	
41	111422	COM	Cultivo de coco	UNIDAD ECONÓMICA DEDICADA AL CULTIVO DE COCO	
42	111423	COM	Cultivo de otros frutales no cítricos y de nueces	UNIDAD ECONÓMICA DEDICADA AL CULTIVO DE FRUTALES NO CÍTRICOS Y DE NUECES	
43	111429	COM	Cultivo de productos alimenticios en invernaderos	UNIDAD ECONÓMICA DEDICADA AL CULTIVO DE PRODUCTOS ALIMENTICIOS EN INVERNADEROS	
44	111910	COM	Floricultura a cielo abierto	UNIDAD ECONÓMICA DEDICADA AL CULTIVO A CIELO ABIERTO	
45	111920	COM	Floricultura en invernadero	UNIDAD ECONÓMICA DEDICADA AL CULTIVO DE FLORICULTURA EN INVERNADERO	



46	111930	COM	Cultivo de árboles de ciclo productivo de 10 años o menos	UNIDAD ECONÓMICA DEDICADA AL CULTIVO DE ÁRBOLES PRODUCTIVOS	
47	111941	COM	Otros cultivos no alimenticios en invernaderos y viveros	UNIDAD ECONÓMICA DEDICADA AL CULTIVO NO ALIMENTICIOS EN INVERNADERO Y VIVEROS	
48	111942	COM	Cultivo de tabaco	UNIDAD ECONÓMICA DEDICADA AL CULTIVO DE TABACO	
49	111991	COM	Cultivo de algodón	UNIDAD ECONÓMICA DEDICADA AL CULTIVO DE ALGODÓN	
50	111992	COM	Cultivo de caña de azúcar	UNIDAD ECONÓMICA DEDICADA AL CULTIVO DE AZUCAR	
51	111993	COM	Cultivo de alfalfa	UNIDAD ECONÓMICA DEDICADA AL CULTIVO DE ALFALFA	
52	111999	COM	Cultivo de pastos	UNIDAD ECONÓMICA DEDICADA AL CULTIVO DE PASTOS	
53	112110	COM	Cultivo de agaves alcoholeros	UNIDAD ECONÓMICA DEDICADA AL CULTIVO DE AGAVES ALCOHOLEROS	
54	112120	COM	Cultivo de cacahuete	UNIDAD ECONÓMICA DEDICADA AL CULTIVO DE CACAHUATE	
55	112131	COM	Actividades agrícolas combinadas con explotación de animales	UNIDAD ECONÓMICA DEDICADA AL CULTIVO DE ACTIVIDADES AGRÍCOLAS COMBINADAS CON EXPLTACIÓN DE ANIMALES	
56	112139	COM	Otros cultivos	UNIDAD ECONÓMICA DEDICADA A OTROS CULTIVOS	
57	112211	COM	Explotación de bovinos para la producción de carne	UNIDAD ECONÓMICA DEDICADA A LA EXPLOTACIÓN DE BOVINOS PARA LA PRODUCCIÓN DE CARNE	
58	112212	COM	Explotación de bovinos para la producción de leche	UNIDAD ECONÓMICA DEDICADA A LA EXPLOTACIÓN DE BOVINOS PARA LA PRODUCCIÓN DE LECHE	
59	112311	COM	Explotación de bovinos para la producción conjunta de leche y carne	UNIDAD ECONÓMICA DEDICADA A LA EXPLOTACIÓN DE BOVINOS PARA LA PRODUCCIÓN CONJUNTA DE LECHE Y CARNE	
60	112312	COM	Explotación de bovinos para otros propósitos	UNIDAD ECONÓMICA DEDICADA A LA EXPLOTACIÓN DE BOVINOS PARA LA PRODUCCIÓN DE OTROS PROPÓSITOS	
61	112320	COM	Explotación de porcinos en granja	UNIDAD ECONÓMICA DEDICADA A LA EXPLOTACIÓN DE PORCINOS EN GRANJA	
62	112330	COM	Explotación de porcinos en traspatio	UNIDAD ECONÓMICA DEDICADA A LA EXPLOTACIÓN DE PORCINOS EN TRASPATIO	
63	112340	COM	Explotación de gallinas para la producción de huevo fértil	UNIDAD ECONÓMICA DEDICADA A LA EXPLOTACIÓN DE GALLINAS PARA LA PRODUCCIÓN DE HUEVO FÉRTIL	
64	112390	COM	Explotación de gallinas para la producción de huevo para plato	UNIDAD ECONÓMICA DEDICADA A LA EXPLOTACIÓN DE GALLINAS PARA LA PRODUCCIÓN DE HUEVO PARA PLATO	
65	112410	COM	Explotación de pollos para la producción de carne	UNIDAD ECONÓMICA DEDICADA A LA EXPLOTACIÓN DE GALLINAS PARA LA PRODUCCIÓN DE CARNE	
66	112420	COM	Explotación de guajolotes o pavos	UNIDAD ECONÓMICA DEDICADA A LA EXPLOTACIÓN DE PAVOS	
67	112511	COM	Producción de aves en incubadora	UNIDAD ECONÓMICA DEDICADA A LA PRODUCCIÓN DE AVES EN INCUBADORA	
68	112512	COM	Explotación de otras aves para producción de carne y huevo	UNIDAD ECONÓMICA DEDICADA A LA EXPLOTACIÓN DE OTRAS AVES PARA LA PRODUCCIÓN DE CARNE Y HUEVO	
69	112910	COM	Explotación de ovinos	UNIDAD ECONÓMICA DEDICADA A LA EXPLOTACIÓN DE OVINOS	
70	112920	COM	Explotación de caprinos	UNIDAD ECONÓMICA DEDICADA A LA EXPLOTACIÓN DE CAPRINOS	
71	112930	COM	Camaronicultura	UNIDAD ECONÓMICA DEDICADA A LA AMARONICULTURA	
72	112999	COM	Piscicultura y otra acuicultura, excepto camaronicultura	UNIDAD ECONÓMICA DEDICADA A LA PISCICULTURA Y OTRA ACUICULTURA EXCEPTO CAMARONICULTURA	
73	113110	COM	Apicultura	UNIDAD ECONÓMICA DEDICADA A LA APICULTURA	
74	115112	COM	Explotación de équidos	UNIDAD ECONÓMICA DEDICADA A LA EXPLOTACIÓN DE EQUIDOS	



75	115113	COM	Cunicultura y explotación de animales con pelaje fino	UNIDAD ECONÓMICA DEDICADA A LA CUNICULTURA Y EXPLOTACIÓN DE ANIMALES CON PELAJE FINO
76	115119	COM	Explotación de otros animales	UNIDAD ECONÓMICA DEDICADA A LA EXPLOTACIÓN DE OTROS ANIMALES
77	115210	COM	Silvicultura	UNIDAD ECONÓMICA DEDICADA A LA SILVICULTURA
78	115310	COM	Despepite de algodón	UNIDAD ECONÓMICA DEDICADA AL DESPEPITE DE ALGODÓN
79	236113	SERV	Beneficio de productos agrícolas	UNIDADES ECONÓMICAS DEDICADAS A LA SUPERVISIÓN DE PROYECTOS EN LAS CONSTRUCCIONES, TANTO EN EL DISEÑO, ESTRUCTURALES Y DE LOS MATERIALES
80	236212	SERV	Otros servicios relacionados con la agricultura	UNIDADES ECONÓMICAS DEDICADAS A LA SUPERVISIÓN DE PROYECTOS EN LAS CONSTRUCCIONES, TANTO EN EL DISEÑO, ESTRUCTURALES Y DE LOS MATERIALES Y TAMBIÉN A LAS GRANDES ESTRUCTURAS COMO NAVES Y PLANTAS INDUSTRIALES
81	236222	SERV	Servicios relacionados con la cría y explotación de animales	UNIDADES ECONÓMICAS QUE TIENEN QUE VER CON LA VERIFICACIÓN O SUPERVISIÓN DE LOS BIENS INMUEBLES, PERO EN LDE SERVICIOS COMERCIALES Y DE SERVICIOS
82	237113	SERV	Servicios relacionados con el aprovechamiento forestal	ACTIVIDADES ECONOMICA DIRIGIDA A EL TRATAMIENTO, DISTRIBUCIÓN Y SUMINISTRO DE AGUA, DRENAJE Y ACTIVIDADES DE RIEGO
83	237133	SERV	Supervisión de construcción de obras de generación y conducción de energía eléctrica y de obras para telecomunicaciones	UNIDADES ECONÓMICAS DEDICADAS A LA SUPERVISIÓN DE PROYECTOS EN LAS CONSTRUCCIONES DE OBRAS DE GENERACIÓN Y CONDUCCIÓN DE ENERGÍA ELÉCTRICA, ADEMÁS PARA LAS OBRAS DIRIGIDAS AL ÁREA DE TELECOMUNICACIONES.
84	237994	SERV	Supervisión de construcción de otras obras de ingeniería civil	UNIDADES ECONÓMICAS DEDICADAS A LA SUPERVISIÓN DE OBRAS DE INGENIERÍA CIVIL COMPLEMENTADAS A LA CONSTRUCCIÓN
85	238320	SERV	Trabajos de pintura y otros cubrimientos de paredes	UNIDADES ECONOMICAS ENFOCADAS A LA PINTA Y DEMAS ACTIVIDADES RELACIONADA EN EL RECUBRIMIENTO DE PAREDES
86	238330	SERV	Colocación de pisos flexibles y de madera	UNIDADES ECONÓMICAS QUE REALIZAN TRABAJOS, COLOCACIÓN Y REPARACION EN PISOS FLEXIBLES Y DE MADERA
87	238340	SERV	Colocación de pisos cerámicos y azulejos	UNIDAD ECONÓMICA ENFOCADA A LOS TRABAJOS QUE TIENEN QUE VER EN LA REPARACIÓN Y COLOCACIÓN DE PISOS DE CERÁMICA Y DE AZULEJOS
88	238350	SERV	Realización de trabajos de carpintería en el lugar de la construcción	UNIDADES ECONÓMICAS QUE SE DECICAN A TRABAJOS RELACIONADOS A LA CARPINTERÍA Y EBANISTERÍA EN LUGARES COMO EN LAS CONSTRUCCIONES VARIAS
89	311230	COM	Elaboración de cereales para el desayuno	UNIDADES EONÓMICAS DEDICADAS A LA PRODUCCIÓN, RECOLECCIÓN Y ALMACENAMIENTO PARA SU ENVASADO, DISTRIBUCIÓN, VENTA Y PREPARACIÓN EN EL HOGAR
90	311423	COM	Conservación de guisos y otros alimentos preparados por procesos distintos a la congelación	UNIDADES ECONÓMICAS DESTINADAS A LA PREPARACIÓN DE ALIMENTOS PREPARADOS POR DIFERENTES PROCESOS A SU CONGELACIÓN
91	311993	COM	Elaboración de alimentos frescos para consumo inmediato	UNIDADES ECONÓMICAS DEDICADAS A LA PREPARACIÓN DE ALIMENTOS PARA SU CONSUMO DE MANERA INMEDIATA
92	314120	COM	Confección de cortinas, blancos y similares	TRABAJOS REALZADOS AL POR MENOR EN LA CONFECCIÓN DE CORTINAS PARA EL HOGAR.
93	314911	COM	Confección de costales	UNIDAD ECONÓMICA DESTINADA A LA CONFECCIÓN DE COSTALES
94	314912	COM	Confección de productos de textiles recubiertos y de materiales sucedáneos	TRABAJOS REALZADOS EN AL CONFECCIÓN DE PRODUCTOS DE TEXTILES RECUBIERTOS Y DE MATERIALES SECEDÁNEOS
95	314991	COM	Confección, bordado y deshilado de productos textiles	UNIDADES ECONOMICAS DEDICADOS A LA CONFECCIÓN, BORDADO Y DESHILADO DE PRODUCTOS TEXTILES



96	314999	COM	Fabricación de banderas y otros productos textiles no clasificados en otra parte	UNIDADES ECONÓMICAS EN LA FABRICACIÓN DE BANDERAS Y OTROS PRODUCTOS TEXTILES NO CLASIFICADOS EN OTRA PARTE
97	315110	COM	Fabricación de calcetines y medias de tejido de punto	ACTIVIDADES EN LA FABRICACIÓN DE CALCETINES Y MEDIAS DE TEJIDO DE PUNTO
98	315191	COM	Fabricación de ropa interior de tejido de punto	UNIDAD ECONOMICA DEDICADA EN LA FABRICACIÓN DE ROPA INTERIOR DE TEJIDO DE PUNTO
99	315192	COM	Fabricación de ropa exterior de tejido de punto	UNIDADES ECONÓMICAS QUE SE DEDICAN EN LA FABRICACIÓN DE ROPA EXTERIOR DE TEJIDO DE PUNTO
100	315221	COM	Confección en serie de ropa interior y de dormir	UNIDAD ECONOMICA QUE SE DEDICA EN LA CONFECCIÓN EN SERIE DE ROPA INTERIOR Y DE DORMIR
101	315222	COM	Confección en serie de camisas	UNIDADES ECONÓMICAS QUE SE DEDICAN EN LA CONFECCIÓN EN SERIE DE CAMISAS
102	315223	COM	Confección en serie de uniformes	UNIDAD ECONÓMICA QUE SE DEDICA EN LA CONFECCIÓN EN SERIE DE UNIFORMES
103	315224	COM	Confección en serie de disfraces y trajes típicos	UNIDAD ECONÓMICA QUE SE DEDICA EN LA CONFECCIÓN EN SERIE DE DISFRACES Y TRAJES TÍPICOS
104	315225	COM	Confección de prendas de vestir sobre medida	UNIDAD ECONÓMICA DEDICADA A LA CONFECCIÓN DE PRENDAS DE VESTIR SOBRE MEDIDA.
105	315229	COM	Confección en serie de otra ropa exterior de materiales textiles	UNIDAD ECONÓMICA DEDICADA EN LA CONFECCIÓN EN SERIE DE OTRA ROPA EXTERIOR DE MATERIALES TEXTILES
106	315991	COM	Confección de sombreros y gorras	ACTIVIDAD ECONÓMICA DEDICADA A LA CONFECCIÓN DE SOMBREROS Y GORRAS
107	316212	COM	Fabricación de calzado con corte de tela	ACTIVIDADES ECONÓMICAS DEDICADAS EN LA FABRICACIÓN DE CALZADO CON CORTE DE TELA
108	321112	COM	Aserrado de tablas y tablonés	UNIDAD ECONÓMICA DEDICADA AL ASERRADO DE TABLAS Y TABLONES
109	314912	COM	Confección de productos de textiles recubiertos y de materiales sucedáneos	UNIDADES ECONÓMICAS DEDICADAS A LA CONFECCIÓN DE ROPA RECUBIERTA QUE TIENEN PROPIEDADES PARECIDAS A LAS DE OTRAS Y PUEDE SUSTITUIRLA CON UN GRADO MENOR DE CALIDAD.
110	434219/ 43422	COM	COMERCIO A LA POR MAYOR DE MATERIALES METÁLICOS PARA LA CONSTRUCCIÓN Y MANUFACTURA	COMERCIO DE ARENA, GRAVA, TEZONTLE, TEPETATE, PIEDRA DIMENSIONADA, CEMENTO, CAL, YESO, ENTRE OTROS AGLUTINANTES. LADRILLOS, TABIQUE, TEJA DE ARCILLA, BLOCK, ADOQUÍN Y PRODUCTOS PREFABRICADOS DE CONCRETO, PISOS Y RECUBRIMIENTOS CERÁMICOS. SE INCLUYE COMERCIO DE MATERIALES METÁLICOS TALES COMO LINGOTES, ESTRUCTURAS, PERFILES TUBULARES, VARILLA, LÁMINAS DE ACERO GALVANIZADO, TABLEROS, CANALES, SOLERAS, MALLAS METÁLICAS, VIGUETAS, ALUMINIO, BRONCE.
111	43422	COM	COMERCIO AL POR MAYOR DE OTRAS MATERIAS PRIMAS PARA OTRAS INDUSTRIAS	UNIDADES ECONÓMICAS DEDICADAS PRINCIPALMENTE AL COMERCIO AL POR MAYOR ESPECIALIZADO DE HERRAJES Y CHAPAS, TANQUES DE GAS, CALDERAS Y OTROS PRODUCTOS PARA LA INDUSTRIA EN GENERAL NO CLASIFICADOS EN ESTE CATALOGO.
112	435110	COM	COMERCIO DE MAQUINARIA Y EQUIPO DE USO AGROPECUARIO	COMERCIO DE MAQUINARIA PARA LAS ACTIVIDADES AGRÍCOLAS, COMO: TRACTORES, TRILLADORAS, EQUIPO PARA FORRAJES, MOLINOS, EQUIPO E IMPLEMENTOS PECUARIOS COMO: CORRALES, ORDEÑADORAS, BÁSCULAS GANADERAS, ENTRE OTROS, COMERCIO PARA LAS ACTIVIDADES FORESTALES Y PESQUERAS Y EQUIPO DE JARDINERÍA.
113	435220	COM	COMERCIO DE MAQUINARIA Y EQUIPO PARA LAS MANUFACTURERAS	COMERCIO DE MAQUINARIA PARA LA INDUSTRIA ALIMENTARIA, PARA TRABAJAR METALES, MADERA, PLÁSTICO, VIDRIO, TEXTILES, PAPEL E INDUSTRIA EDITORIAL, INDUSTRIA QUÍMICA, ENTRE OTROS MAQUINARIA DE USO ESPECÍFICO PARA LA INDUSTRIA MANUFACTURERA. SE EXCLUYE COMERCIO DE MAQUINARIA PARA LA INDUSTRIA EXTRACTIVA Y DE LA CONSTRUCCIÓN Y COMERCIO DE MAQUINARIA DE USO GENERAL.
114	43521	COM	COMERCIO DE MAQUINARIA Y EQUIPO PARA LA CONSTRUCCIÓN Y LA MINERÍA	COMERCIO DE MAQUINARIA Y EQUIPO ESPECIALIZADO PARA LA CONSTRUCCIÓN Y LA MINERÍA, TALES COMO; EXCAVADORAS, TRASCABOS, ALLANADORAS, APLANADORAS, REVOLVEDORAS Y COMPACTADORAS, MOTOBOMBAS, COMPRESORAS Y PERFORADORAS, EQUIPO PARA PAVIMENTACIÓN, CRIBADORAS, CLASIFICADORES DE MINERALES ENTRE OTRAS. SE EXCLUYE COMERCIO DE CAMIONES DE VOLTEO.
115	334110	COM	AGENCIA DISTRIBUIDORA O CONCESIONARIA DE CAMIONES NUEVOS	COMERCIO DE COMPUTADORAS, EQUIPO PERIFÉRICO, DISCOS DUROS, MONITORES, EQUIPO DE REDES, CONSUMIBLES (PAPEL PARA IMPRESORA, CINTA PARA IMPRESORAS, DISCOS INFORMÁTICOS, TÓNER) SOFTWARE, ENTRE OTROS; TODO TIPO DE ACCESORIOS Y REFACCIONES PARA ESTOS EQUIPOS, SE INCLUYE COMERCIO DE MÁQUINAS DE ESCRIBIR Y CALCULADORAS.



116	435311	COM	COMERCIO DE EQUIPO DE COMUNICACIONES, FOTOGRAFÍA Y CINEMATOGRAFÍA.	UNIDADES ECONÓMICAS DEDICADAS PRINCIPALMENTE AL COMERCIO AL POR MAYOR ESPECIALIZADO DE APARATOS DE TELEFONÍA Y FAX, RADIOCOMUNICACIÓN, TORRES Y ANTENAS DE TRANSMISIÓN Y RECEPCIÓN DE SEÑALES, EQUIPO DE GRABACIÓN, CÁMARAS PROFESIONALES Y EMIPROFESIONALES DE CAPTACIÓN DE IMÁGENES, ASÍ COMO INSTRUMENTOS Y ACCESORIOS FOTOGRÁFICOS Y CINEMATOGRAFÍCOS.	
117	435313	COM	COMERCIO DE MUEBLES Y EQUIPO MEDICO Y DE LABORATORIOS	COMERCIO DE MUEBLES, EQUIPO, MATERIAL E INSTRUMENTAL PARA USO MÉDICO, ODONTOLÓGICO, OFTÁLMICO Y/O LABORATORIO.	
118	435419	COM	COMERCIO DE EQUIPOS Y MAQUINARIA DE USO GENERAL	COMERCIO DE EQUIPO PARA SOLDAR, COMPRESORAS, TALADROS, SIERRAS, EQUIPO Y CALZADO DE SEGURIDAD INDUSTRIAL, PATINES DE CARGA Y GATOS HIDRÁULICOS, DESPACHADORES DE PAPEL Y JABÓN, CORTADORAS DE PAPEL Y RELOJES CHECADORES, EXTINGUIDORES, CALDERAS, GENERADORES DE VAPOR ENTRE OTROS. SE EXCLUYE MANTENIMIENTO (RECARGA) DE EXTINTORES.	
119	435419	COM	COMERCIO AL POR MAYOR DE OTRA MAQUINARIA Y EQUIPO DE USO GENERAL	UNIDADES ECONÓMICAS DEDICADAS PRINCIPALMENTE AL COMERCIO AL POR MAYOR ESPECIALIZADO DE EQUIPO PARA SOLDAR, EQUIPO INDUSTRIAL DE ALTA SEGURIDAD, PATINES DE CARGA, GATOS HIDRÁULICOS, EXTINTORES, TANQUES ESTACIONARIOS DE GAS, MONTACARGAS, ESCALERAS ELÉCTRICAS Y CONTENEDORES DE USO INDUSTRIAL. INCLUYE TAMBIÉN: U.E.D.P. AL COMERCIO AL POR MAYOR ESPECIALIZADO DE CALZADO DE USO INDUSTRIAL, ROPA INDUSTRIAL DE ALTA SEGURIDAD, DESPACHADORES DE PAPEL HIGIÉNICO, TOALLAS DE PAPEL Y JABÓN PARA MANOS, RELOJES CHECADORES, PAPEL HIGIÉNICO, DETERGENTES Y JABONES. EXCLUYE: U.E.D.P. A LA INSTALACIÓN DE ESCALERAS ELÉCTRICAS (238290, OTRAS INSTALACIONES Y EQUIPAMIENTO EN CONSTRUCCIONES); AL COMERCIO AL POR MAYOR DE UNA AMPLIA VARIEDAD DE PRODUCTOS, ENTRE ELLOS PAPEL HIGIÉNICO, DETERGENTES Y JABONES (431110, COMERCIO AL POR MAYOR DE ABARROTES); AL COMERCIO AL POR MAYOR ESPECIALIZADO DE TANQUES DE GAS (434229, COMERCIO AL POR MAYOR DE OTRAS MATERIAS PRIMAS PARA OTRAS INDUSTRIAS), Y A LA REPARACIÓN Y MANTENIMIENTO DE EXTINTORES (811312, REPARACIÓN Y MANTENIMIENTO DE MAQUINARIA Y EQUIPO INDUSTRIAL).	
120	335319	COM	COMERCIO DE MAQUINARIA Y EQUIPO PARA EL COMERCIO Y LOS SERVICIOS	COMERCIO DE MAQUINARIA Y EQUIPO DE USO COMERCIAL Y PARA LA PRESTACIÓN DE SERVICIOS, TELES COMO: REBANADORAS, BÁSCULAS, REFRIGERADORES COMERCIALES, ESTANTERÍA, VITRINAS, PARRILLAS, ASADORES, HORNOS Y QUEMADORES, COMERCIO ESPECIALIZADO DE ARTÍCULOS PARA ALBERCAS COMO BOMBAS, LÁMPARAS, QUÍMICOS, CALDERAS Y DESNATADORES, Y EL COMERCIO AL POR MENOR ESPECIALIZADO DE TOLDOS, MALLAS SOMBRA, CUBIERTAS DE PLÁSTICO, TORNILLOS, HERRAJES, CHAPAS Y OTROS, EQUIPO Y MOBILIARIO, PARA: SALAS DE BELLEZA, PELUQUERÍA, RESTAURANTES, COMERCIOS, ENTRE OTROS. SE EXCLUYE COMERCIO DE EQUIPO DE CÓMPUTO, MOBILIARIO DE OFICINA.	
121	467117	COM	COMERCIO AL POR MENOR DE ARTÍCULOS PARA ALBERCAS Y OTROS ARTÍCULOS	UNIDADES ECONÓMICAS DEDICADAS PRINCIPALMENTE AL COMERCIO AL POR MENOR ESPECIALIZADO DE ARTÍCULOS PARA ALBERCAS COMO BOMBAS, LÁMPARAS, QUÍMICOS, CALDERAS Y DESNATADORES, Y EL COMERCIO AL POR MENOR ESPECIALIZADO DE TOLDOS, MALLAS SOMBRA, CUBIERTAS DE PLÁSTICO, TORNILLOS, HERRAJES, CHAPAS Y OTROS ARTÍCULOS NO CLASIFICADOS ANTERIORMENTE. EXCLUYE: U.E.D.P. AL COMERCIO AL POR MAYOR ESPECIALIZADO DE HERRAJES Y CHAPAS (434229, COMERCIO AL POR MAYOR DE OTRAS MATERIAS PRIMAS PARA OTRAS INDUSTRIAS), Y AL COMERCIO AL POR MENOR DE UNA AMPLIA VARIEDAD DE ARTÍCULOS EN FERRETERÍAS Y TLAPALERÍAS (467111, COMERCIO AL POR MENOR EN FERRETERÍAS Y TLAPALERÍAS).	AVISO



122	434211	COM	COMERCIO DE MATERIALES PARA LA CONSTRUCCIÓN	COMERCIO DE INSUMOS PARA LA CONSTRUCCIÓN COMO: PRODUCTOS DE ASFALTO, LÁMINAS DE ACRÍLICO, DE ASBESTO-CEMENTO, DE CARTÓN, AISLANTES TÉRMICOS, TABLA ROCA ENTRE OTROS, COMERCIO DE MATERIALES METÁLICOS PARA LA CONSTRUCCIÓN, CEMENTO, TABIQUE, GRAVA, PIEDRA DIMENSIONADA, TEPETATE, CAL, YESO, BLOQUE, ADOQUÍN, TEJA Y PRODUCTOS PREFABRICADOS DE CONCRETO. INCLUYE TAMBIÉN: U.E.D.P. AL COMERCIO AL POR MAYOR ESPECIALIZADO DE PISOS Y RECUBRIMIENTOS CERÁMICOS, Y MUEBLES Y ACCESORIOS PARA BAÑO. EXCLUYE: U.E.D.P. AL COMERCIO AL POR MENOR DE UNA AMPLIA VARIEDAD DE PRODUCTOS DE FERRETERÍA Y TLAPALERÍA, ADEMÁS DE OTROS PRODUCTOS, COMO CEMENTO, GRAVA, PISOS Y RECUBRIMIENTOS CERÁMICOS, Y MUEBLES Y ACCESORIOS PARA BAÑO, ENTRE OTROS	
123	467112	COM	COMERCIO AL POR MENOR DE PISOS, RECUBRIMIENTOS CERÁMICOS Y MUEBLES PARA BAÑOS	UNIDADES ECONÓMICAS DEDICADAS PRINCIPALMENTE AL COMERCIO AL POR MENOR ESPECIALIZADO DE PISOS Y RECUBRIMIENTOS CERÁMICOS, MUEBLES DE BAÑO, COMO TINAS DE BAÑO, Y ACCESORIOS PARA BAÑO. ESTAS UNIDADES ECONÓMICAS SE CARACTERIZAN POR COMERCIALIZAR PISOS Y RECUBRIMIENTOS CERÁMICOS A TRAVÉS DE UN MOSTRADOR O PERMITIENDO EL ACCESO DE LOS CLIENTES PARA QUE ELLOS LOS ELIJAN DIRECTAMENTE.	AVISO
124	337120	COM	COMERCIO DE PUERTAS, MUEBLES Y ACCESORIOS DE HIERRO	COMERCIO DE PUERTAS, MUEBLES Y ACCESORIOS DE HIERRO COMO BARANDALES, ESCALERAS, VENTANAS.	
125	431211 / 461213	COM	COMERCIO AL POR DE BEBIDAS NO ALCOHÓLICAS Y HIELO	UNIDADES ECONÓMICAS DEDICADAS PRINCIPALMENTE AL COMERCIO AL POR MAYOR ESPECIALIZADO DE BEBIDAS ENVASADAS NO ALCOHÓLICAS, COMO REFRESCOS, JUGOS Y NÉCTARES, AGUA EMBOTELLADA PURIFICADA O MINERALIZADA, BEBIDAS HIDRATANTES, BEBIDAS ENERGETIZANTES Y HIELO.	X
126	431192	COM	COMERCIO DE BOTANAS Y FRITURAS	UNIDADES ECONÓMICAS DEDICADAS PRINCIPALMENTE AL COMERCIO AL POR MAYOR ESPECIALIZADO DE BOTANAS Y FRITURAS, COMO PAPAS FRITAS, CHICHARRONES DE HARINA Y DE CERDO, TOSTADAS, CACAHUATES, SEMILLAS FRITAS, PALOMITAS DE MAÍZ	X
127	431191	COM	COMERCIO DE PAN, PASTELES Y GALLETAS (EXPENDIO)	COMERCIO DE PAN Y PASTELES Y OTROS PRODUCTOS DE PANADERÍA TALES COMO: BOLILLO, PAN DE CAJA, TODO TIPO DE PANES Y PASTELILLOS RELLENOS O CUBIERTOS, GALLETAS, PASTELES PARA CUMPLEAÑOS, ETC., SE CONSIDERAN TANTO LOS QUE SE COMERCIALIZAN EN EMPAQUES INDIVIDUALES, COMO EN CHAROLAS O CANASTOS.	X
128	431193	COM	COMERCIO DE CONSERVAS ALIMENTICIAS	COMERCIO DE CONSERVAS ALIMENTICIAS DE VERDURAS Y FRUTAS, TANTO EN EMPAQUES DE PLÁSTICO COMO ENLATADOS, TANTO COCIDAS O CRUDAS CONGELADAS. PRODUCTOS EN CONSERVA POR MEDIO DE LA CONGELACIÓN O DESHIDRATACIÓN, CONCENTRADOS PARA CALDOS, SALSAS Y OTROS GUIJOS PREPARADOS INSTANTÁNEOS Y POLVO PARA PREPARAR BEBIDAS DE SABORES, ENTRE OTROS PRODUCTOS SIMILARES.	X



129	431193	COM	COMERCIO AL POR MENOR DE OTROS ALIMENTOS	UNIDADES ECONÓMICAS DEDICADAS PRINCIPALMENTE AL COMERCIO AL POR MENOR ESPECIALIZADO DE CAFÉ, GALLETAS, PAN, PASTELES, BOTANAS, FRITURAS, MIEL, CONSERVAS ALIMENTICIAS, GELATINAS, FLANES, BUDINES, TORTILLAS DE HARINA DE MAÍZ Y DE HARINA DE TRIGO, FRUTAS DESHIDRATADAS O SECAS, HUEVO Y OTROS PRODUCTOS ALIMENTICIOS PARA CONSUMO HUMANO NO CLASIFICADOS EN OTRA PARTE. INCLUYE TAMBIÉN: U.E.D.P. AL TOSTADO Y MOLIENDA DE CAFÉ PARA VENTA DIRECTA AL PÚBLICO, Y AL COMERCIO DE ALIMENTOS YA PREPARADOS. EXCLUYE: U.E.D.P. A LA ELABORACIÓN Y VENTA DIRECTA AL PÚBLICO EN GENERAL DE UNA GRAN VARIEDAD DE PRODUCTOS FRESCOS DE PANADERÍA (311812, PANIFICACIÓN TRADICIONAL); A LA ELABORACIÓN DE CAFÉ TOSTADO EN GRANO Y MOLIDO (311922, ELABORACIÓN DE CAFÉ TOSTADO Y MOLIDO); DE ALIMENTOS FRESCOS PARA CONSUMO INMEDIATO DESTINADOS A UNIDADES QUE LOS COMERCIALIZAN (311993, ELABORACIÓN DE ALIMENTOS FRESCOS PARA CONSUMO INMEDIATO); AL COMERCIO AL POR MAYOR ESPECIALIZADO DE HUEVO (431140, COMERCIO AL POR MAYOR DE HUEVO); AL COMERCIO AL POR MAYOR ESPECIALIZADO DE PAN Y PASTELES (431191, COMERCIO AL POR MAYOR DE PAN Y PASTELES); AL COMERCIO AL POR MAYOR ESPECIALIZADO DE BOTANAS Y FRITURAS (431192, COMERCIO AL POR MAYOR DE BOTANAS Y FRITURAS); AL COMERCIO AL POR MAYOR ESPECIALIZADO DE FRUTAS DESHIDRATADAS O SECAS (431193, COMERCIO AL POR MAYOR DE CONSERVAS ALIMENTICIAS); AL COMERCIO AL POR MAYOR ESPECIALIZADO DE MIEL (431194, COMERCIO AL POR MAYOR DE MIEL); AL COMERCIO AL POR MAYOR DE GELATINAS, FLANES Y BUDINES (431199, COMERCIO AL POR MAYOR DE OTROS ALIMENTOS); AL COMERCIO AL POR MENOR DE UNA AMPLIA VARIEDAD DE PRODUCTOS, ENTRE ELLOS PAN, PASTELES, BOTANAS, FRITURAS (461110, COMERCIO AL POR MENOR EN TIENDAS DE ABARROTES, ULTRAMARINOS Y MISCELÁNEAS); AL COMERCIO AL POR MENOR ESPECIALIZADO DE MATERIAS PRIMAS PARA LA REPOSTERÍA (461160, COMERCIO AL POR MENOR DE DULCES Y MATERIAS PRIMAS PARA REPOSTERÍA); A LA PREPARACIÓN DE CAFÉ PARA LLEVAR O DE AUTOSERVICIO; A LA PREPARACIÓN DE BEBIDAS NO ALCOHÓLICAS (CAFÉ, TÉ, CHOCOLATE) PARA CONSUMO INMEDIATO EN COMBINACIÓN	AVISO
130	326610 / 461110	COM	COMERCIO EN TIENDA DE ABARROTES, ULTRAMARINOS Y MISCELÁNEAS.	UNIDADES ECONÓMICAS DEDICADAS PRINCIPALMENTE AL COMERCIO AL POR MENOR DE UNA AMPLIA VARIEDAD DE PRODUCTOS, COMO LECHE, QUESO, CREMA, EMBUTIDOS, DULCES, GALLETAS, PAN, PASTELES, BOTANAS, FRITURAS, CONSERVAS, PRODUCTOS ENLATADOS, AGUA PURIFICADA EMBOTELLADA, REFRESCOS, CERVEZA, VINOS Y LICORES ENVASADOS, CIGARROS, HUEVO, PAPEL HIGIÉNICO, DETERGENTE, JABÓN, SERVILLETAS DE PAPEL, UTENSILIOS DE COCINA DESECHABLES.	X
131	326610 / 461110	COM	COMERCIO AL POR MAYOR DE ABARROTES, ULTRAMARINOS Y MISCELÁNEAS.	UNIDADES ECONÓMICAS DEDICADAS PRINCIPALMENTE AL COMERCIO AL POR MAYOR DE UNA AMPLIA VARIEDAD DE PRODUCTOS, COMO LECHE, QUESO, CREMA, EMBUTIDOS, DULCES, GALLETAS, PAN, PASTELES, BOTANAS, FRITURAS, CONSERVAS, PRODUCTOS ENLATADOS, AGUA PURIFICADA EMBOTELLADA, REFRESCOS, CERVEZA, VINOS Y LICORES ENVASADOS, CIGARROS, HUEVO, PAPEL HIGIÉNICO, DETERGENTE, JABÓN, SERVILLETAS DE PAPEL, UTENSILIOS DE COCINA DESECHABLES. EXCLUYE: U.E.D.P. AL COMERCIO AL POR MAYOR ESPECIALIZADO DE FRUTAS Y VERDURAS FRESCAS (431130, COMERCIO AL POR MAYOR DE FRUTAS Y VERDURAS FRESCAS); DE HUEVO (431140, COMERCIO AL POR MAYOR DE HUEVO); DE SEMILLAS Y GRANOS ALIMENTICIOS, ESPECIAS Y CHILES SECOS (431150, COMERCIO AL POR MAYOR DE SEMILLAS Y GRANOS ALIMENTICIOS, ESPECIAS Y CHILES SECOS); DE LECHE Y OTROS PRODUCTOS LÁCTEOS (431160, COMERCIO AL POR MAYOR DE LECHE Y OTROS PRODUCTOS LÁCTEOS); DE EMBUTIDOS (431170, COMERCIO AL POR MAYOR DE EMBUTIDOS); DE DULCES (431180, COMERCIO AL POR MAYOR DE DULCES Y MATERIAS PRIMAS PARA REPOSTERÍA); DE PAN Y PASTELES (431191, COMERCIO AL POR MAYOR DE PAN Y PASTELES); DE BOTANAS Y FRITURAS (431192, COMERCIO AL POR MAYOR DE BOTANAS Y FRITURAS); DE CONSERVAS ALIMENTICIAS (431193, COMERCIO AL POR MAYOR DE CONSERVAS ALIMENTICIAS); DE PALETAS DE HIELO, HELADOS, NIEVES, GELATINAS, FLANES, BUDINES Y OTROS PRODUCTOS ALIMENTICIOS PARA CONSUMO HUMANO (431199, COMERCIO AL POR MAYOR DE OTROS ALIMENTOS); DE BEBIDAS NO ALCOHÓLICAS (431211, COMERCIO AL POR MAYOR DE BEBIDAS NO ALCOHÓLICAS Y HIELO); DE VINOS Y LICORES (431212, COMERCIO AL POR MAYOR DE VINOS Y LICORES); DE CERVEZA (431213, COMERCIO AL POR MAYOR DE CERVEZA); DE CIGARROS (431220, COMERCIO AL POR MAYOR DE CIGARROS, PUROS Y TABACO); DE ARTÍCULOS DESECHABLES, COMO SERVILLETAS Y UTENSILIOS DE COCINA (434240, COMERCIO AL POR MAYOR DE ARTÍCULOS DESECHABLES), Y DE PAPEL HIGIÉNICO, DETERGENTES Y JABONES (435419, COMERCIO AL POR MAYOR DE OTRA MAQUINARIA Y EQUIPO DE USO GENERAL).	AVISO



132	431123	COM	COMERCIO DE PESCADOS Y MARISCOS	UNIDADES ECONÓMICAS DEDICADAS PRINCIPALMENTE AL COMERCIO AL POR MAYOR ESPECIALIZADO DE PESCADOS Y MARISCOS (FRESCOS, SECOS, SALADOS Y CONGELADOS), Y DE OTROS PRODUCTOS ALIMENTICIOS DE ORIGEN MARINO COMO HUEVOS O HUEVAS.	X
133	434228	COM	COMERCIO AL POR MAYOR DE GANADO Y AVES EN PIE	UNIDADES ECONÓMICAS DEDICADAS PRINCIPALMENTE AL COMERCIO AL POR MAYOR ESPECIALIZADO DE GANADO Y AVES EN PIE.	
134	431121	COM	COMERCIO DE CARNES ROJAS Y SIMILARES	COMERCIO DE CARNES ROJAS, VISERAS CRUDAS O SEMICOCIDAS DE RES, CERDO, BORREGO, CHIVO Y OTRAS ESPECIES DE ANIMALES DE CARNE ROJA, MANTECA DE CERO. SE EXCLUYE LA PREPARACIÓN DE CHICHARRÓN Y CARNITAS.	X
135	431170	COM	COMERCIO DE EMBUTIDOS	COMERCIO DE CARNES FRÍAS Y EMBUTIDOS, TALES COMO JAMÓN, MORTADELA, SALCHICHA, CHORIZO, TOCINO, ENTRE OTROS.	X
136	431121	COM	COMERCIO DE CARNES DE AVES	COMERCIO DE CARNE Y VISERAS DE AVES, COMO POLLO, CODORNIZ, PATO Y OTRAS AVES DE CORRAL.	X
137	431140	COM	COMERCIO DE HUEVO	COMERCIO DE HUEVO DE GALLINA Y OTRAS AVES COMO GUAJOLOTE, CODORNIZ, ENTRE OTRAS, EN TODAS SUS PRESENTACIONES.	X
138	431113	COM	COMERCIO DE FRUTAS Y LEGUMBRES FRESCAS	COMERCIO DE FRUTAS Y LEGUMBRES FRESCAS, COMO ACTIVIDAD COMPLEMENTARIA PODRÁ VENDER CHILES SECOS AL MENUDEO.	X
139	431150	COM	COMERCIO DE SEMILLAS Y GRANOS ALIMENTICIOS, ESPECIAS Y CHILES SECOS	UNIDADES ECONÓMICAS DEDICADAS PRINCIPALMENTE AL COMERCIO AL POR MAYOR ESPECIALIZADO DE SEMILLAS Y GRANOS ALIMENTICIOS, ESPECIAS (CLAVO, PIMIENTA, AZAFRÁN, COMINO, NUEZ MOSCADA, CANELA) Y CHILES SECOS	X
140	43115	COM	COMERCIO DE CHILES SECOS Y ESPECIAS	COMERCIO DE CHILES SECOS DE TODO TIPO, TODA CLASE DE ESPECIES Y CONDIMENTOS, TANTO SECOS COMO EN POLVO Y HARINAS. COMO ACTIVIDAD COMPLEMENTARIA PODRÁN TENER LA MOLIENDA.	X
141	431160	COM	COMERCIO DE LECHE Y PRODUCTOS LÁCTEOS	COMERCIO DE LECHE PROCESADA EN TODAS SUS PRESENTACIONES, TALES COMO LECHE PASTEURIZADA, HOMOGENEIZADA, EVAPORADA, CONDENSADA, ENTRE OTRAS TAMBIÉN SE CONSIDERA LOS PRODUCTOS LÁCTEOS DERIVADOS DE ELLA.	X
142	461150	COM	COMERCIO AL POR MENOR DE LECHE, OTROS PRODUCTOS LÁCTEOS Y EMBUTIDOS	UNIDADES ECONÓMICAS DEDICADAS PRINCIPALMENTE AL COMERCIO AL POR MENOR ESPECIALIZADO DE LECHE, OTROS PRODUCTOS LÁCTEOS (CREMA, MANTEQUILLA, YOGUR, QUESO), Y EMBUTIDOS (CHORIZO, SALCHICHA, LONGANIZA, MORTADELA, JAMÓN, QUESO DE PUERCO). INCLUYE TAMBIÉN: U.E.D.P. AL COMERCIO AL POR MENOR ESPECIALIZADO DE CARNES AHUMADAS, ADOBADAS Y DESHIDRATADAS. EXCLUYE: U.E.D.P. A LA EXPLOTACIÓN DE BOVINOS, OVINOS Y CAPRINOS Y LA COMERCIALIZACIÓN DE LECHE BRONCA EN LA MISMA UNIDAD ECONÓMICA (112, CRÍA Y EXPLOTACIÓN DE ANIMALES); AL COMERCIO AL POR MENOR DE UNA AMPLIA VARIEDAD DE PRODUCTOS, ENTRE ELLOS PRODUCTOS LÁCTEOS Y EMBUTIDOS (461110, COMERCIO AL POR MENOR EN TIENDAS DE ABARROTES, ULTRAMARINOS Y MISCELÁNEAS), Y AL COMERCIO AL POR MENOR ESPECIALIZADO DE CARNES ROJAS (461121, COMERCIO AL POR MENOR DE CARNES ROJAS).	AVISO
143	461170/ 311520	COM	COMERCIO DE HELADOS Y PALETAS	COMERCIO DE HELADOS Y PALETAS DONDE NO SE PRODUCEN SINO QUE ÚNICAMENTE SE EXPENDEN LOS PRODUCTOS A LOS CONSUMIDORES Y TODA CLASE DE POSTRES HELADOS. SE EXCLUYE LA PRODUCCIÓN DE HELADOS Y PALETAS.	X
144	431199	COM	COMERCIO AL POR MAYOR DE OTROS ALIMENTOS	COMERCIO DE HARINAS DE TRIGO, AZÚCAR, LEVADURA, POLVOS DE HORNEAR Y OTROS PRODUCTOS ALIMENTICIOS PARA CONSUMO HUMANO NO CLASIFICADOS EN OTRA PARTE, SE INCLUYE TOSTADO Y MOLIENDA DE CAFÉ PARA SU VENTA DIRECTA.	X



145	461190	COM	COMERCIO AL POR MENOR DE OTROS ALIMENTOS	UNIDADES ECONÓMICAS DEDICADAS PRINCIPALMENTE AL COMERCIO AL POR MENOR ESPECIALIZADO DE CAFÉ, GALLETAS, PAN, PASTELES, BOTANAS, FRITURAS, MIEL, CONSERVAS ALIMENTICIAS, GELATINAS, FLANES, BUDINES, TORTILLAS DE HARINA DE MAÍZ Y DE HARINA DE TRIGO, FRUTAS DESHIDRATADAS O SECAS, HUEVO Y OTROS PRODUCTOS ALIMENTICIOS PARA CONSUMO HUMANO NO CLASIFICADOS EN OTRA PARTE. INCLUYE TAMBIÉN: U.E.D.P. AL TOSTADO Y MOLIENDA DE CAFÉ PARA VENTA DIRECTA AL PÚBLICO, Y AL COMERCIO DE ALIMENTOS YA PREPARADOS. EXCLUYE: U.E.D.P. A LA ELABORACIÓN Y VENTA DIRECTA AL PÚBLICO EN GENERAL DE UNA GRAN VARIEDAD DE PRODUCTOS FRESCOS DE PANADERÍA (311812, PANIFICACIÓN TRADICIONAL); A LA ELABORACIÓN DE CAFÉ TOSTADO EN GRANO Y MOLIDO (311922, ELABORACIÓN DE CAFÉ TOSTADO Y MOLIDO); DE ALIMENTOS FRESCOS PARA CONSUMO INMEDIATO DESTINADOS A UNIDADES QUE LOS COMERCIALIZAN (311993, ELABORACIÓN DE ALIMENTOS FRESCOS PARA CONSUMO INMEDIATO); AL COMERCIO AL POR MAYOR ESPECIALIZADO DE HUEVO (431140, COMERCIO AL POR MAYOR DE HUEVO); AL COMERCIO AL POR MAYOR ESPECIALIZADO DE PAN Y PASTELES (431191, COMERCIO AL POR MAYOR DE PAN Y PASTELES); AL COMERCIO AL POR MAYOR ESPECIALIZADO DE BOTANAS Y FRITURAS (431192, COMERCIO AL POR MAYOR DE BOTANAS Y FRITURAS); AL COMERCIO AL POR MAYOR ESPECIALIZADO DE FRUTAS DESHIDRATADAS O SECAS (431193, COMERCIO AL POR MAYOR DE CONSERVAS ALIMENTICIAS); AL COMERCIO AL POR MAYOR ESPECIALIZADO DE MIEL (431194, COMERCIO AL POR MAYOR DE MIEL); AL COMERCIO AL POR MAYOR DE GELATINAS, FLANES Y BUDINES (431199, COMERCIO AL POR MAYOR DE OTROS ALIMENTOS); AL COMERCIO AL POR MENOR DE UNA AMPLIA VARIEDAD DE PRODUCTOS, ENTRE ELLOS PAN, PASTELES, BOTANAS, FRITURAS (461110, COMERCIO AL POR MENOR EN TIENDAS DE ABARROTOS, ULTRAMARINOS Y MISCELÁNEAS); AL COMERCIO AL POR MENOR ESPECIALIZADO DE MATERIAS PRIMAS PARA LA REPOSTERÍA (461160, COMERCIO AL POR MENOR DE DULCES Y MATERIAS PRIMAS PARA REPOSTERÍA); A LA PREPARACIÓN DE CAFÉ PARA LLEVAR O DE AUTOSERVICIO; A LA PREPARACIÓN DE BEBIDAS NO ALCOHÓLICAS (CAFÉ, TÉ, CHOCOLATE) PARA CONSUMO INMEDIATO	AVISO
146	312112	COM	COMERCIO AL POR MENOR DE AGUAS PURIFICADAS (PURIFICADORA)	COMERCIO DE AGUAS PURIFICADAS Y DE MANANTIAL, EN DIFERENTES PRESENTACIONES. ENVASES DE PLÁSTICO, BOLSAS, GARRAFONES DE VIDRIO O PLÁSTICO, COMERCIO AL POR MENOR DE HIELO. SE EXCLUYE LA PURIFICACIÓN DE AGUAS.	
147	461212	COM	COMERCIO AL POR MENOR DE CERVEZA EN ENVASE CERRADO	COMERCIO AL POR MENOR DE CERVEZA EN ENVASE CERRADO EN TODAS SUS PRESENTACIONES. (SE PROHÍBE EL CONSUMO EN EL LUGAR). COMO ACTIVIDAD COMPLEMENTARIA PODRÁ VENDER REFRESCOS Y BOTANAS, FRITURAS Y HIELO. SE EXCLUYEN CANTINAS, BARES, CERVECERÍAS Y SIMILARES.	
148	431213	COM	COMERCIO AL POR MAYOR DE CERVEZA EN ENVASE CERRADO (DEPOSITO)	COMERCIO AL POR MAYOR DE CERVEZA YA SEA DE BARRIL, LATA O ENVASE DE VIDRIO, EN ENVASE CERRADO, (SE PROHÍBE EL CONSUMO EN EL LUGAR QUE SE EXPENDE). COMO ACTIVIDAD COMPLEMENTARIA PODRÁ VENDER REFRESCOS Y BOTANAS, FRITURAS Y HIELO.	
149	461212	COM	COMERCIO DE BEBIDAS ALCOHÓLICAS EN ENVASE CERRADO MENORES A 12°G.L	COMERCIO AL POR MENOR DE BEBIDAS ALCOHÓLICAS MENORES 12° G.L. EN ENVASE CERRADO EN TODAS SUS PRESENTACIONES. (SE PROHÍBE EL CONSUMO EN EL LUGAR). ÚNICAMENTE PODRÁ SER SOLICITADA COMO ACTIVIDAD COMPLEMENTARIA.	
150	431220	COM	COMERCIO DE CIGARROS Y OTROS PRODUCTOS DE TABACO	COMERCIO DE CIGARROS EN TODAS SUS PRESENTACIONES, ASÍ COMO TAMBIÉN PUROS Y TABACOS YA SEA PARA MASCAR O PARA PIPAS Y ACCESORIOS COMO PIPAS, CIGARRERAS, ENCENDEDORES, ENTRE OTROS.	
151	461220	COM	COMERCIO AL POR MENOR DE CIGARROS, PUROS Y TABACOS	UNIDADES ECONÓMICAS DEDICADAS PRINCIPALMENTE AL COMERCIO AL POR MENOR ESPECIALIZADO DE CIGARROS, PUROS Y TABACO (PARA PIPA Y PARA MASCAR). INCLUYE TAMBIÉN: U.E.D.P. AL COMERCIO AL POR MENOR ESPECIALIZADO DE BOQUILLAS, ENCENDEDORES, CIGARRERAS, PIPAS, LIMPIADORES, FILTROS, PORTAPIPAS.	AVISO



152	431212	COM	COMERCIO DE VINOS Y LICORES (VINATERÍA)	COMERCIO TODA CLASE DE VINOS Y LICORES MAYORES A 12° G.L. EN ENVASE CERRADO EN TODAS SUS PRESENTACIONES. (SE PROHÍBE EL CONSUMO EN EL LUGAR); SE EXCLUYE LA VENTA DE CERVEZA. COMO ACTIVIDAD COMPLEMENTARIA PODRÁ VENDER REFRESCOS, BOTANAS Y HIELO.	
153	46115	COM	COMERCIO DE CREMERÍA Y SALCHICHONERÍA	COMERCIO DE PRODUCTOS LÁCTEOS Y EMBUTIDOS.	
154	465914	COM	COMERCIO DE ARTÍCULOS PARA FIESTAS	COMERCIO DE ARTÍCULOS PARA FIESTAS COMO: PLATOS, VASOS, CUBIERTOS DESECHABLES, PIÑATAS, CAJITAS Y BOLSITAS IMPRESAS PARA DULCES, SERPENTINAS, GLOBOS, SILBATOS ENTRE OTROS.	
155	461170	COM	COMERCIO DE RASPADOS	COMERCIO DE BEBIDAS REFRESCANTE A BASE DE HIELO RASPADO, HIELO CONGELADO Y SABORIZANTES ARTIFICIALES O DE FRUTAS.	
156	461160/465914 14 /431180	COM	COMERCIO DE MATERIAS PRIMAS	UNIDADES ECONÓMICAS DEDICADAS PRINCIPALMENTE AL COMERCIO AL POR MENOR ESPECIALIZADO DE DULCES, CHOCOLATES, CHICLES, BOMBONES, DULCES REGIONALES, POLVOS PARA GELATINAS, SABORIZANTES Y COLORANTES, Y OTRAS MATERIAS PRIMAS USADAS EN LA ELABORACIÓN DE PRODUCTOS DE REPOSTERÍA, COMO CONSERVADORES Y ESENCIAS, Y SUS ADITAMENTOS (UTENSILIOS PROPIOS PARA LA PREPARACIÓN COMO MOLDES, CUCHARAS DE MEDICIÓN)	
157	431180	COM	COMERCIO DE DULCES, CHOCOLATES Y CONFITURAS	COMERCIO DE DULCES DE TODO TIPO, TALES COMO CHOCOLATES, CHICLES, BOMBONES, CARAMELOS, DULCES, POLVOS PARA GELATINAS, SABORIZANTES Y COLORANTES, FIGURAS DE AZÚCAR PARA DECORAR PASTELES, ENTRE OTRAS MATERIAS PRIMAS Y COMERCIO AL POR MENOR DE ARTÍCULOS PARA FIESTAS.	X
158	434240/ 465914	COM	COMERCIO AL POR DE ARTÍCULOS DESECHABLES	UNIDADES ECONÓMICAS DEDICADAS PRINCIPALMENTE AL COMERCIO AL POR MAYOR ESPECIALIZADO DE ARTÍCULOS DESECHABLES, COMO VASOS, PLATOS, CUBIERTOS, CHAROLAS, MOLDES, SERVILLETAS, POPOTES Y BOLSAS DE PLÁSTICO. EXCLUYE: U.E.D.P. AL COMERCIO AL POR MAYOR DE UNA AMPLIA VARIEDAD DE PRODUCTOS, ENTRE ELLOS SERVILLETAS Y UTENSILIOS DE COCINA DESECHABLES (431110, COMERCIO AL POR MAYOR DE ABARROTES); AL COMERCIO AL POR MAYOR ESPECIALIZADO DE PAPEL HIGIÉNICO (435419, COMERCIO AL POR MAYOR DE OTRA MAQUINARIA Y EQUIPO DE USO GENERAL), Y AL COMERCIO AL POR MENOR DE BOLSAS PARA BASURA (467115, COMERCIO AL POR MENOR DE ARTÍCULOS PARA LA LIMPIEZA).	
159	433110	COM	COMERCIO DE PRODUCTOS FARMACÉUTICOS	COMERCIO AL POR MAYOR DE MEDICAMENTOS ALÓPATAS DE PATENTE DE ORIGEN QUÍMICO, COMO: ANTIDEPRESIVOS, DESCONGESTIONANTES, MEDICAMENTOS Y PREPARACIONES HOMEOPÁTICAS DE ORIGEN NATURAL Y BOTÁNICO, ASÍ COMO MATERIAL DE CURACIÓN, VENDAS, JERINGAS ENTRE OTROS. SE EXCLUYE COMERCIO DE EQUIPO E INSTRUMENTAL MÉDICO Y DE LABORATORIO.	
160	464111	COM	FARMACIA CON VENTA DE ARTÍCULOS DIVERSOS	COMERCIO DE MEDICAMENTOS DE PATENTE PARA CONSUMO HUMANO, ASÍ COMO MEDICAMENTOS DE PATENTE HOMEOPÁTICOS COMBINADO CON ARTÍCULOS DE PERFUMERÍA, COSMÉTICOS, HIGIÉNICOS Y ARTÍCULOS PARA EL CUIDADO DE LA SALUD, DULCES, CHOCOLATES, REGALOS.	
161	433210/ 465111	COM	COMERCIO DE PERFUMES, COSMÉTICOS Y SIMILARES	UNIDADES ECONÓMICAS DEDICADAS PRINCIPALMENTE AL COMERCIO AL POR MENOR ESPECIALIZADO DE PERFUMES, COLONIAS, LOCIONES, ESENCIAS, CREMAS Y OTROS ARTÍCULOS DE BELLEZA, COMO PEINES, ESPEJOS, RIZADORES, UÑAS POSTIZAS, LIMAS, CERAS DEPILADORAS.	X
162	433210	COM	COMERCIO AL POR MAYOR DE ARTÍCULOS DE PERFUMERÍA Y COSMÉTICOS	UNIDADES ECONÓMICAS DEDICADAS PRINCIPALMENTE AL COMERCIO AL POR MAYOR ESPECIALIZADO DE PERFUMES, COLONIAS, LOCIONES, ESENCIAS, CREMAS Y OTROS ARTÍCULOS DE BELLEZA, COMO PEINES, ESPEJOS, RIZADORES, UÑAS POSTIZAS, LIMAS, CERAS DEPILADORAS.	AVISO
163	465111	COM	COMERCIO DE ARTÍCULOS PARA EL CUIDADO PERSONAL	COMERCIO DE ARTÍCULOS PARA EL CUIDADO DE LA HIGIENE PERSONAL, COMO JABONES, ACEITES, ESENCIAS Y PRODUCTOS ESPECIALIZADOS.	X



164	812310	COM	COMERCIO DE ATAÚDES AL POR MENOR Y OTROS ARTÍCULOS FUNERARIOS DE USO PERSONAL	UNIDADES ECONÓMICAS DEDICADAS PRINCIPALMENTE AL COMERCIO AL POR MENOR ESPECIALIZADO DE ATAÚDES Y OTROS ARTÍCULOS DE USO PERSONAL. EXCLUYE: U.E.D.P. A PROPORCIONAR SERVICIOS FUNERARIOS EN COMBINACIÓN CON EL COMERCIO DE ATAÚDES (812310, SERVICIOS FUNERARIOS).	AVISO
165	463212	COM	COMERCIO DE PRENDAS DE VESTIR	COMERCIO DE PRENDAS DE VESTIR NUEVAS DE CUALQUIER TIPO DE MATERIAL PARA CABALLERO, DAMA O NIÑO, YA SEA INTERIOR O EXTERIOR.	
166	463211	COM	COMERCIO AL POR MENOR DE UNIFORMES	UNIDADES ECONÓMICAS DEDICADAS PRINCIPALMENTE AL COMERCIO AL POR MENOR ESPECIALIZADO DE UNIFORMES ESCOLARES, INDUSTRIALES Y SECRETARIALES.	AVISO
167	463213	COM	COMERCIO AL POR MENOR DE LENCERÍA	UNIDADES ECONÓMICAS DEDICADAS PRINCIPALMENTE AL COMERCIO AL POR MENOR ESPECIALIZADO DE LENCERÍA NUEVA Y ROPA PARA DORMIR.	AVISO
168	463214	COM	COMERCIO AL POR MENOR DE PRENDAS DE VESTIR PARA EVENTOS ESPECIALES	UNIDADES ECONÓMICAS DEDICADAS PRINCIPALMENTE AL COMERCIO AL POR MENOR ESPECIALIZADO DE DISFRACES, VESTIMENTA REGIONAL, VESTIDOS DE NOVIA, PRIMERA COMUNIÓN, QUINCE AÑOS, NUEVOS. INCLUYE ACCESORIOS INDUMENTARIOS.	AVISO
169	463218	COM	COMERCIO DE SOMBREROS	COMERCIO DE SOMBREROS, GORRAS.	
170	463217	COM	COMERCIO AL POR MENOR DE PAÑALES DESECHABLES Y PRODUCTOS HIGIÉNICOS PERSONALES	COMERCIO DE PAÑALES DESECHABLES Y TOALLAS SANITARIAS ENTRE OTROS.	
171	463111	COM	COMERCIO DE TELAS Y SIMILARES	COMERCIO DE TODO TIPO DE TELAS Y CASIMIRES, PARA LA CONFECCIÓN DE PRENDAS DE VESTIR Y LA DECORACIÓN EN GENERAL. SE INCLUYE ARTÍCULOS DE MERCERÍA Y BONETERÍA. SE EXCLUYE ARTÍCULOS PARA DECORACIÓN.	X
172	432112/ 463112	COM	COMERCIO DE BLANCOS	COMERCIO DE BLANCOS COMO MANTELES, TOALLAS SÁBANAS, COLCHAS, COBERTORES, CORTINAS TERMINADAS, EDREDONES, JUEGOS DE BAÑO.	X
173	463113	COM	COMERCIO DE ARTÍCULOS DE MERCERÍA Y BONETERÍA	UNIDADES ECONÓMICAS DEDICADAS PRINCIPALMENTE AL COMERCIO AL POR MENOR ESPECIALIZADO DE ARTÍCULOS DE MERCERÍA (CIERRES, ENCAJES, HILOS, ESTAMBRES, HILAZAS, BOTONES), ARTÍCULOS DE BONETERÍA Y PASAMANERÍA.	
174	463215	COM	COMERCIO DE ACCESORIOS DE VESTIR	COMERCIO DE ACCESORIOS DE VESTIR Y BISUTERÍA, COMO PAÑOLETAS, MASCADAS, ARETES, ACCESORIOS PARA EL CABELLO, ENTRE OTROS.	
175	432119	COM	COMERCIO DE INSUMOS TEXTILES	COMERCIO DE INSUMOS PARA LA INDUSTRIA TEXTIL, COMO HERRAJES, CIERRES, RESORTES, HOMBRETERAS, PASAMANERÍA, GUATA, BORRA, ENTRE OTROS.	X
176	463216	COM	COMERCIO DE PRENDAS DE VESTIR DE CUERO O PIEL	COMERCIO DE PRENDAS DE VESTIR DE CUERO O PIEL, SE INCLUYEN ACCESORIOS COMO, CINTURONES, BOLSAS, CARTERAS, ENTRE OTROS.	
177	432130	COM	COMERCIO DE CALZADO	COMERCIO DE CALZADO DE TODO TIPO PARA CABALLERO, DAMA, NIÑO, YA SEA DE MATERIALES TEXTILES, PIEL, CUERO, HULE, PLÁSTICO U OTROS MATERIALES, SE INCLUYE ACCESORIOS PARA CALZADO COMO AGUJETAS, TINTAS, PLANTILLAS, BOLSAS Y MOCHILAS. SE EXCLUYE EL CALZADO DE USO INDUSTRIAL.	
178	463310	COM	COMERCIO AL POR MENOR DE CALZADO	UNIDADES ECONÓMICAS DEDICADAS PRINCIPALMENTE AL COMERCIO AL POR MENOR ESPECIALIZADO DE CALZADO NUEVO. INCLUYE TAMBIÉN: U.E.D.P. AL COMERCIO AL POR MENOR ESPECIALIZADO DE ACCESORIOS PARA CALZADO, COMO AGUJETAS, TINTAS, PLANTILLAS. EXCLUYE: U.E.D.P. AL COMERCIO AL POR MENOR DE CALZADO ORTOPÉDICO (464122, COMERCIO AL POR MENOR DE ARTÍCULOS ORTOPÉDICOS); AL COMERCIO DE UNA AMPLIA VARIEDAD DE PRODUCTOS ARTESANALES, ENTRE ELLOS CALZADO (466915, COMERCIO AL POR MENOR EN TIENDAS DE ARTESANÍAS), Y AL COMERCIO DE CALZADO USADO, INDEPENDIENTEMENTE DE SU FORMA DE COMERCIALIZACIÓN (466410, COMERCIO AL POR MENOR DE ARTÍCULOS USADOS).	AVISO
179	432113	COM	COMERCIO DE ARTÍCULOS DE PIEL Y/O CUERO	COMERCIO DE BOLSAS, CARTERAS, CINTURONES, PORTAFOLIOS, MALETAS, GUANTES.	
180	464121	COM	COMERCIO DE ANTEOJOS Y SUS ACCESORIOS	COMERCIO AL POR MENOR DE ANTEOJOS Y SUS ACCESORIOS, COMO ACTIVIDAD COMPLEMENTARIA PUEDE TENER LA VENTA DE APARATOS PARA LA DEFICIENCIA AUDITIVA. INCLUYE CONSULTORIO DE OPTOMETRÍA	



181	464122	COM	COMERCIO DE APARATOS Y ARTÍCULOS ORTOPÉDICOS	COMERCIO DE APARATOS ORTOPÉDICOS COMO SILLAS DE RUEDAS, ANDADERAS, BASTONES, FÉRULAS, VENDAS ORTOPÉDICAS, ORINALES, ENTRE OTROS. INCLUYE CONSULTORIO
182	466212	COM	COMERCIO DE APARATOS DE COMUNICACIÓN Y ACCESORIOS	COMERCIO DE APARATOS DE COMUNICACIÓN COMO TELÉFONOS, CELULARES, RADIOCOMUNICACIÓN, ANTENAS, REFACCIONES Y ACCESORIOS. INCLUYE RECARGAS DE TIEMPO AIRE
183	466319	COM	COMERCIO DE ARTÍCULOS PARA DECORAR INTERIORES	COMERCIO DE ARTÍCULOS PARA DECORAR INTERIORES COMO, LÁMPARAS, OBJETOS DE DECORACIÓN COMO FIGURAS, FLOREROS, PERSIANAS, TAPETES, CORTINAS, CUADROS, ENTRE OTROS. Y OTROS ARTÍCULOS PARA LA DECORACIÓN DE INTERIORES NO CLASIFICADOS EN OTRA PARTE.
184	465312	COM	COMERCIO DE LIBROS	COMERCIO DE LIBROS NUEVOS, REVISTAS, PERIÓDICOS Y ACCESORIOS. COMO ACTIVIDAD COMPLEMENTARIA PUEDE TENER LA VENTA DE JUGUETES EDUCATIVOS, INCLUYE LUDOTECA, MATERIAL DIDÁCTICO, VENTA DE PELÍCULAS Y AUDIO, LIBROS
185	433430 / 465313	COM	COMERCIO DE PERIÓDICOS Y REVISTAS	COMERCIO DE PERIÓDICOS Y REVISTAS NUEVOS DE TODO TIPO.
186	433311 / 465211	COM	COMERCIO DE DISCOS Y CASSETES DE AUDIO Y VIDEO	COMERCIO DE DISCOS, DISCOS COMPACTOS, CASSETES, CARTUCHOS, CINTAS DE AUDIO Y VIDEO, REPRODUCTORES DE MÚSICA Y ACCESORIOS, LIBROS TEMÁTICOS
187	465216	COM	COMERCIO DE INSTRUMENTOS MUSICALES	COMERCIO DE INSTRUMENTOS MUSICALES Y SUS ACCESORIOS, COMO BOCINAS, ATRILES, ENTRE OTROS.
188	466313	COM	COMERCIO DE ARTÍCULOS DE FILATERÍA Y NUMISMÁTICA	COMERCIO DE ARTÍCULOS DE FILATELIA Y NUMISMÁTICAS Y SUS ACCESORIOS.
189	465212	COM	COMERCIO AL POR MENOR DE JUGUETES	COMERCIO DE JUGUETES DE TODO TIPO, ES DECIR MADERA, HULE, PLÁSTICO, TELA, CARTÓN, METAL, ENTRE OTROS, CON FUNCIONAMIENTO TANTO ELÉCTRICO COMO ELECTRÓNICO, TALES COMO: MUÑECAS, CARROS, PELOTAS, FIGURAS DE ANIMALES, JUEGOS DE DESTREZA MENTAL, BICICLETAS ENTRE OTROS.
190	465214	COM	COMERCIO DE ARTÍCULOS DE FOTOGRAFÍA Y SIMILARES	COMERCIO DE EQUIPO Y MATERIAL FOTOGRÁFICO Y SUS ACCESORIOS.
191	465311	COM	COMERCIO DE ARTÍCULOS DE PAPELERÍA	COMERCIO DE ARTÍCULOS DE PAPELERÍA PARA USO ESCOLAR Y DE OFICINA, TALES COMO: CUADERNOS, LIBRETAS, SOBRES, ARTÍCULOS DE ESCRITURA, ESTAMPAS, FOLDERS, GRAPAS, CLIPS, CARTULINAS, HOJAS PARA ESCRITURA, PASTAS PARA ENGARGOLADOS, MATERIAL DE DIBUJO ENTRE UNA VARIEDAD DE ARTÍCULO.
192	465112	COM	COMERCIO DE ARTÍCULOS DE ESPARCIMIENTO	COMERCIO DE ARTÍCULOS PARA EL ESPARCIMIENTO COMO: DISCOS COMPACTOS, EQUIPO DE AUDIO, EQUIPO FOTOGRÁFICO, JUEGOS DE MESA, PERFUMERÍA, RELOJERÍA, ARTÍCULOS DECORATIVOS, ENTRE OTROS Y SUS ACCESORIOS.
193	465215	COM	COMERCIO DE ARTÍCULOS DEPORTIVOS	COMERCIO DE ARTÍCULOS DEPORTIVOS COMO UNIFORMES, CALZADO DEPORTIVO, EQUIPO Y ACCESORIOS PARA LA PRÁCTICA DE DIFERENTES DEPORTES Y SUS ACCESORIOS, UNIDADES ECONÓMICAS DEDICADAS PRINCIPALMENTE AL COMERCIO AL POR MENOR ESPECIALIZADO DE ARTÍCULOS Y APARATOS DEPORTIVOS NUEVOS, COMO BICICLETAS FIJAS PARA EJERCICIO, EQUIPO Y ACCESORIOS PARA EXCURSIONISMO, PESCA, CACERÍA Y CAMPISMO. INCLUYE TAMBIÉN: U.E.D.P. AL COMERCIO AL POR MENOR ESPECIALIZADO DE UNIFORMES DEPORTIVOS, SILLAS DE MONTAR, ESPUELAS, REATAS Y OTROS ARTÍCULOS PARA LA CHARRERÍA.
194	465213	COM	COMERCIO DE BICICLETAS	COMERCIO DE BICICLETAS DEPORTIVAS, DE CARRERAS, RECREATIVAS Y OTROS VEHÍCULOS DE RUEDA, REFACCIONES Y SUS ACCESORIOS.
195	468311	COM	COMERCIO DE MOTOCICLETAS	COMERCIO DE MOTOCICLETAS, BICI MOTOS, MOTONETAS, MOTOCICLETAS ACUÁTICAS Y SUS REFACCIONES, NUEVOS Y USADAS
196	433220 / 465112	COM	COMERCIO DE JOYERÍA , RELOJERÍA Y SIMILARES	COMERCIO DE RELOJES, JOYERÍA FINA Y ARTÍCULOS DECORATIVOS DE MATERIALES PRECIOSOS.
197	465912	COM	COMERCIO DE REGALOS Y NOVEDADES	COMERCIO DE REGALOS Y ARTÍCULOS DE MODA O TAMBIÉN LLAMADOS DE NOVEDAD, TARJETAS DE FELICITACIONES Y PARA TODA OCASIÓN, CALCOMANÍAS, GLOBOS, PAPEL PARA ENVOLVER, MOÑOS Y NOVEDADES



198	377210	COM	COMERCIO AL POR MAYOR DE MOBILIARIO DE OFICINA	UNIDADES ECONÓMICAS DEDICADAS PRINCIPALMENTE AL COMERCIO AL POR MAYOR ESPECIALIZADO DE MOBILIARIO Y EQUIPO DE OFICINA, COMO ESCRITORIOS, ARCHIVEROS, MÁQUINAS DE ESCRIBIR, CALCULADORAS, ENGARGOLADORAS, MÁQUINAS CONTADORAS DE BILLETES Y PROYECTORES. INCLUYE TAMBIÉN: U.E.D.P. AL COMERCIO AL POR MAYOR ESPECIALIZADO DE COPIADORAS Y SUS ACCESORIOS. EXCLUYE: U.E.D.P. AL COMERCIO AL POR MAYOR DE MOBILIARIO, EQUIPO Y ACCESORIOS DE CÓMPUTO (435411, COMERCIO AL POR MAYOR DE MOBILIARIO, EQUIPO, Y ACCESORIOS DE CÓMPUTO).	
199	462111 / 462210	COM	COMERCIO DE MUEBLES PARA JARDÍN	UNIDADES ECONÓMICAS DEDICADAS PRINCIPALMENTE AL COMERCIO AL POR MENOR ESPECIALIZADO DE MUEBLES NUEVOS PARA JARDÍN, COMO SILLAS, MESAS, BANCAS, KIOSCOS.	AVISO
200	466112	COM	COMERCIO DE ENSERES, ELÉCTRICOS, APARATOS ELECTRÓNICOS Y LÍNEA BLANCA	COMERCIO DE ENSERES ELECTRODOMÉSTICOS MENORES Y APARATOS DE LÍNEA BLANCA.	
201	435411 / 466211	COM	COMERCIO DE COMPUTADORAS, PERIFÉRICOS Y MÁQUINAS DE OFICINA	COMERCIO DE COMPUTADORAS, EQUIPO PERIFÉRICO, DISCOS DUROS, MONITORES, EQUIPO DE REDES, CONSUMIBLES (PAPEL PARA IMPRESORA, CINTAS DE IMPRESORA, TÓNER, SOFTWARE, ENTRE OTROS, TODO TIPO DE ACCESORIOS Y REFACCIONES, SE INCLUYE COMERCIO DE MÁQUINAS DE ESCRIBIR Y CALCULADORAS.	
202	466313	COM	COMERCIO DE ANTIGÜEDADES Y OBRAS DE ARTE	COMERCIO DE ANTIGÜEDADES Y OBRAS DE ARTE, COMO PINTURAS, ESCULTURAS, MUEBLES, OBJETOS ANTIGUOS VARIOS, SE INCLUYE LA VENTA DE TIMBRES Y MONEDAS DE COLECCIÓN.	
203	466312	COM	COMERCIO DE FLORES Y PLANTAS NATURALES	COMERCIO DE PLANTAS Y FLORES NATURALES, ARREGLOS FLORALES Y FRUTALES, NATURALEZA MUERTA, SE INCLUYE LA VENTA DE MACETAS, ABONOS, SE INCLUYE EL DISEÑO DE JARDINES VERTICALES (PAREDES VERDES).	
204	434111	COM	COMERCIO AL POR MAYOR DE FERTILIZANTES, PLAGUICIDAS Y SEMILLAS PARA SIEMBRA	UNIDADES ECONÓMICAS DEDICADAS PRINCIPALMENTE AL COMERCIO AL POR MAYOR ESPECIALIZADO DE FERTILIZANTES, ABONOS, PLAGUICIDAS, FUNGICIDAS Y SEMILLAS MEJORADAS PARA SIEMBRA. EXCLUYE: U.E.D.P. AL COMERCIO AL POR MAYOR DE SEMILLAS Y GRANOS ALIMENTICIOS (431150, COMERCIO AL POR MAYOR DE SEMILLAS Y GRANOS ALIMENTICIOS, ESPECIAS Y CHILES SECOS).	
205	466312	COM	FLORERÍA	VENTA DE FLORES ORNAMENTALES EN ARREGLOS TANTO NATURALES COMO ARTIFICIALES, REGALOS PARA OCASIONES ESPECIALES.	
206	466114	COM	COMERCIO DE ARTÍCULOS DE MESA Y ORNAMENTALES	COMERCIO DE CRISTALERÍA, LOZA Y UTENSILIOS DE COCINA, PIEZAS SUELTAS DE CRISTAL, CERÁMICA Y PLÁSTICO NUEVOS.	
207	434225	COM	COMERCIO DE MATERIAL Y ACCESORIOS ELÉCTRICOS	COMERCIO DE MATERIAL ELÉCTRICO PARA ALTA Y BAJA TENSIÓN COMO: MATERIALES PARA INSTALACIONES ELÉCTRICAS E ILUMINACIÓN, MOTORES ELÉCTRICOS, CLAVIJAS, CAJAS DE FUSIBLES, CABLES, CONDUCTORES ELÉCTRICOS, CONTACTOS, ELIMINADORES DE BATERÍAS, FUSIBLES ENTRE OTROS.	
208	434227 / 467114	COM	COMERCIO DE VIDRIOS, ESPEJOS Y SIMILARES (VIDRIERÍA)	COMERCIO DE VIDRIOS Y ESPEJOS, CANCELES DE ALUMINIO, DOMOS DE MATERIAL ACRÍLICO Y POLICARBONATO, TRAGALUCES DE VIDRIO Y MARCOS. SERVICIO. DE CORTE Y COLOCACIÓN DE VIDRIOS, TRAGALUCES ENTRE OTROS	
209	461110 / 462111	COM	COMERCIO DE ARTÍCULOS DE JARCIARÍA	COMERCIO DE ARTÍCULOS PARA LA LIMPIEZA DEL HOGAR COMO: ESCOBAS, SECADORES, JALADORES, INSECTICIDAS, CUBETAS, PALANGANAS, LIMPIADORES, CONTENEDORES DE PLÁSTICO, BOTES DE BASURA, ENTRE OTROS.	
210	465913	COM	COMERCIO DE ARTÍCULOS RELIGIOSOS	COMERCIO DE ARTÍCULOS RELIGIOSOS COMO: LIBROS, MEDALLAS, ROSARIOS, ALBAS, IMÁGENES, CÁLIZ MÁNATELES DE ALTAR, ENTRE OTROS.	
211	466410	COM	COMERCIO DE ARTÍCULOS USADOS DE USO DOMÉSTICO	COMERCIO DE ARTÍCULOS USADOS COMO MUEBLES, ENSERES DOMÉSTICOS, LIBROS, REVISTAS, ROPA, CALZADO, JUGUETES.	



212	437112	COM	COMISIONISTAS (INTERMEDIACIÓN DE COMERCIO AL POR MAYOR PARA PRODUCTOS DE USO DOMESTICO Y PERSONAL, EXCEPTO ATRAVES DE INTERNET Y OTROS MEDIOS DE ELECTRÓNICOS)	UNIDADES ECONÓMICAS DEDICADAS PRINCIPALMENTE A ACTUAR COMO INTERMEDIARIAS ENTRE NEGOCIOS EN LA COMPRA O VENTA, EXCEPTO A TRAVÉS DE INTERNET Y OTROS MEDIOS ELECTRÓNICOS, DE PRODUCTOS DE USO DOMÉSTICO Y PERSONAL, POR LO CUAL RECIBEN UNA COMISIÓN O TARIFA. ESTAS UNIDADES ECONÓMICAS NO SON PROPIETARIAS DE LOS PRODUCTOS QUE ESTÁN SIENDO COMERCIALIZADOS. INCLUYE TAMBIÉN: U.E.D.P. A LA DISTRIBUCIÓN DE VALES DE COMPRA, Y A FUNDIR COMO SUBASTADORES DE PRODUCTOS DE USOS DOMÉSTICOS Y PERSONALES, NUEVOS O USADOS, OFERTADOS ENTRE NEGOCIOS EXCEPTO A TRAVÉS DE INTERNET.	
213	465915	COM	COMERCIO DE ARTESANÍAS	COMERCIO DE ARTESANÍAS.	
214	713291	COM	AGENCIA DE JUEGOS Y SORTEOS DE LOTERÍA NACIONAL	COMERCIO DE BOLETOS DE LOTERÍA TRADICIONAL E INSTANTÁNEA, PRONÓSTICOS DEPORTIVOS Y DE OTROS BOLETOS DE TERCEROS A CAMBIO DE UNA COMISIÓN, AUTORIZADOS POR EL GOBIERNO.	
215	434230	COM	COMERCIO AL POR MENOR DE GRASAS, ACEITES Y LUBRICANTES	COMERCIO DE GRASAS, ACEITES Y LUBRICANTES PARA USO AUTOMOTRIZ, ENTRE OTROS.	
216	466212	COM	COMERCIO DE TELEFONÍA CELULAR Y OTROS APARATOS DE COMUNICACIÓN	COMERCIO DE TELEFONÍA CELULAR, APARATOS TELEFÓNICOS, TIEMPO AIRE, ACCESORIOS.	
217	468311	COM	COMERCIO DE REFACCIONES PARA MOTOCICLETAS	COMERCIO DE REFACCIONES PARA MOTOCICLETAS.	
218	465213	COM	COMERCIO DE REFACCIONES PARA BICICLETAS	COMERCIO DE REFACCIONES PARA BICICLETAS.	
219	337110	COM	COMERCIO DE COCINAS INTEGRALES	COMERCIO DE COCINAS INTEGRALES PREFABRICADAS, INCLUYE LA INSTALACIÓN.	
220	466211	COM	COMERCIO DE COMPUTADORAS Y SUS ACCESORIOS	COMERCIO DE COMPUTADORAS, SOFTWARE, IMPRESORAS, ACCESORIOS Y PERIFÉRICOS.	
221	46831	COM	COMERCIO AL POR MENOR DE OTROS VEHÍCULOS DE MOTOR PARA LA INDUSTRIA, COMERCIO Y ESPARCIMIENTO	UNIDADES ECONÓMICAS DEDICADAS PRINCIPALMENTE AL COMERCIO AL POR MENOR ESPECIALIZADO DE TRACTORES, RETROEXCAVADORAS GRÚAS PARA LA CONSTRUCCIÓN, LANCHAS Y YATES DE MOTOR, AERONAVES PARA USO PARTICULAR Y OTROS VEHÍCULOS DE MOTOR NUEVOS Y USADOS NO CLASIFICADOS EN OTRA PARTE.	AVISO
222	468112	COM	COMERCIO DE AUTOMÓVILES Y CAMIONES USADOS	COMERCIO DE AUTOMÓVILES Y CAMIONETAS, USADAS, ASÍ COMO COMERCIO AL POR MENOR DE REFACCIONES Y ACCESORIOS NUEVOS Y USADOS PARA TALES VEHÍCULOS.	
223	468213	COM	COMERCIO DE LLANTAS Y CÁMARAS	COMERCIO DE LLANTA Y CÁMARAS, CORBATAS, VÁLVULAS DE CÁMARA Y TAPONES PARA AUTOMÓVILES, CAMIONES, MOTOCICLETAS, COMO ACTIVIDAD COMPLEMENTARIA INCLUYE LA COLOCACIÓN, ALINEACIÓN Y BALANCEO DE LAS MISMAS.	
224	468212	COM	COMERCIO DE REFACCIONES USADAS Y PARTES DE COLISIÓN	COMERCIO DE REFACCIONES, PARTES Y ACCESORIOS USADOS Y RECONSTRUIDOS PARA AUTOMÓVILES, CAMIONETAS Y CAMIONES.	
225	467116	COM	COMERCIO AL POR MENOR DE MATERIALES PARA LA CONSTRUCCIÓN EN TIENDAS DE AUTOSERVICIOS ESPECIALIZADAS	UNIDADES ECONÓMICAS (TIENDAS DE AUTOSERVICIO) DEDICADAS PRINCIPALMENTE AL COMERCIO AL POR MENOR DE MATERIALES PARA LA CONSTRUCCIÓN, COMO PUERTAS, VENTANAS, CLOSETS Y ESTANTERÍA PREFABRICADOS, PINTURAS, MATERIAL ELÉCTRICO Y PARA ILUMINACIÓN, ORGANIZADOS EN SECCIONES O ÁREAS DE EXHIBICIÓN ESPECIALIZADAS QUE FACILITAN EL ACCESO DIRECTO DEL PÚBLICO A LAS MERCANCÍAS. EXCLUYE: U.E.D.P. AL COMERCIO ESPECIALIZADO DE MATERIAL PARA INSTALACIONES ELÉCTRICAS E ILUMINACIÓN, INDEPENDIENTEMENTE DE SU FORMA DE COMERCIALIZACIÓN (434225, COMERCIO AL POR MAYOR DE EQUIPO Y MATERIAL ELÉCTRICO); AL COMERCIO AL POR MENOR DE ARTÍCULOS EN FERRETERÍAS Y TLAPALERÍAS (467111, COMERCIO AL POR MENOR EN FERRETERÍAS Y TLAPALERÍAS); AL COMERCIO AL POR MENOR ESPECIALIZADO DE PINTURA (467113, COMERCIO AL POR MENOR DE PINTURA), Y AL COMERCIO AL POR MENOR ESPECIALIZADO DE VIDRIOS Y ESPEJOS (467114, COMERCIO AL POR MENOR DE VIDRIOS Y ESPEJOS).	AVISO



226	434229	COM	COMERCIO AL POR MAYOR DE MIEL	UNIDADES ECONÓMICAS DEDICADAS PRINCIPALMENTE AL COMERCIO AL POR MAYOR ESPECIALIZADO DE MIEL. EXCLUYE: U.E.D.P. A LA EXPLOTACIÓN DE COLMENAS PARA LA PRODUCCIÓN DE MIEL Y LA COMERCIALIZACIÓN DE LA MIEL SIN PROCESAR EN LA MISMA UNIDAD ECONÓMICA (112, CRÍA Y EXPLOTACIÓN DE ANIMALES), Y AL COMERCIO AL POR MENOR ESPECIALIZADO DE MIEL (461190, COMERCIO AL POR MENOR DE OTROS ALIMENTOS).	
227	432119	COM	COMERCIO AL POR MAYOR DE OTROS PRODUCTOS TEXTILES	UNIDADES ECONÓMICAS DEDICADAS PRINCIPALMENTE AL COMERCIO AL POR MAYOR ESPECIALIZADO DE ETIQUETAS, BANDERAS, ESTANDARTES, CIERRES, PASAMANERÍA, PRODUCTOS TEJIDOS DE FIBRAS DURAS NATURALES, PRODUCTOS DE PELO NATURAL O SINTÉTICO, Y OTROS PRODUCTOS TEXTILES NO CLASIFICADOS EN OTRA PARTE. EXCLUYE: U.E.D.P. AL COMERCIO AL POR MAYOR ESPECIALIZADO DE FIBRAS NATURALES Y SINTÉTICAS (432111, COMERCIO AL POR MAYOR DE FIBRAS, HILOS Y TELAS); AL COMERCIO AL POR MAYOR ESPECIALIZADO DE ROPA Y ACCESORIOS DE VESTIR, COMO CINTURONES, SOMBREROS, BOLSAS (432120, COMERCIO AL POR MAYOR DE ROPA, BISUTERÍA Y ACCESORIOS DE VESTIR); AL COMERCIO AL POR MENOR DE ARTÍCULOS DE MERCERÍA, COMO CIERRES Y ARTÍCULOS DE PASAMANERÍA (463113, COMERCIO AL POR MENOR DE ARTÍCULOS DE MERCERÍA Y BONETERÍA).	
228	466113	COM	COMERCIO AL POR MENOR DE MUEBLES PARA JARDÍN	UNIDADES ECONÓMICAS DEDICADAS PRINCIPALMENTE AL COMERCIO AL POR MENOR ESPECIALIZADO DE MUEBLES NUEVOS PARA JARDÍN, COMO SILLAS, MESAS, BANCAS, KIOSCOS. EXCLUYE: U.E.D.P. AL COMERCIO DE UNA AMPLIA VARIEDAD DE PRODUCTOS ARTESANALES, ENTRE ELLOS MUEBLES PARA JARDÍN (465915, COMERCIO AL POR MENOR EN TIENDAS DE ARTESANÍAS), Y AL COMERCIO DE MUEBLES USADOS PARA JARDÍN, INDEPENDIENTEMENTE DE SU FORMA DE COMERCIALIZACIÓN (466410, COMERCIO AL POR MENOR DE ARTÍCULOS USADOS).	AVISO
229	468319	COM	COMERCIO AL POR MENOR DE OTROS VEHÍCULOS DE MOTOR	UNIDADES ECONÓMICAS DEDICADAS PRINCIPALMENTE AL COMERCIO AL POR MENOR ESPECIALIZADO DE LANCHAS Y YATES DE MOTOR, AERONAVES PARA USO PARTICULAR Y OTROS VEHÍCULOS DE MOTOR NUEVOS Y USADOS NO CLASIFICADOS EN OTRA PARTE.	AVISO
230	469110	COM	COMERCIO AL POR MENOR EXCLUSIVAMENTE A TRAVÉS DE INTERNET, Y CATÁLOGOS IMPRESOS TELEVISIÓN Y SIMILARES	UNIDADES ECONÓMICAS DEDICADAS PRINCIPALMENTE AL COMERCIO AL POR MENOR DE PRODUCTOS PROPIOS EXCLUSIVAMENTE A TRAVÉS DE INTERNET DE NEGOCIOS A CONSUMIDORES; A LA VENTA POR TELEVISIÓN, Y AL COMERCIO AL POR MENOR MEDIANTE LA UTILIZACIÓN DE ALGUNO DE LOS SIGUIENTES MÉTODOS: COMERCIO DE PRODUCTOS A TRAVÉS DE MÁQUINAS EXPENDEDORAS; COMERCIO PUERTA POR PUERTA; COMERCIO MULTINIVEL; COMERCIO POR CATÁLOGO; COMERCIO CON DEMOSTRACIÓN DE PRODUCTOS EN HOGARES, Y TELE MERCADEO CON VENTAS VÍA TELEFÓNICA. INCLUYE TAMBIÉN: U.E.D.P. A ACTUAR COMO INTERMEDIARIAS DE NEGOCIOS A CONSUMIDORES Y ENTRE CONSUMIDORES EN LA COMPRA O VENTA DE PRODUCTOS EXCLUSIVAMENTE A TRAVÉS DE INTERNET, POR LO CUAL RECIBEN UNA COMISIÓN O TARIFA (ESTAS UNIDADES ECONÓMICAS NO SON PROPIETARIAS DE LOS PRODUCTOS QUE ESTÁN SIENDO COMERCIALIZADOS), Y A FUNGIR COMO SUBASTADORES DE PRODUCTOS NUEVOS O USADOS OFERTADOS DE NEGOCIOS A CONSUMIDORES Y ENTRE CONSUMIDORES EXCLUSIVAMENTE A TRAVÉS DE INTERNET. EXCLUYE: U.E.D.P. A ACTUAR COMO INTERMEDIARIAS ENTRE NEGOCIOS EN LA COMPRA O VENTA DE PRODUCTOS, EXCEPTO A TRAVÉS DE INTERNET Y OTROS MEDIOS ELECTRÓNICOS (43711, INTERMEDIACIÓN DE COMERCIO AL POR MAYOR, EXCEPTO A TRAVÉS DE INTERNET Y DE OTROS MEDIOS ELECTRÓNICOS); A ACTUAR COMO INTERMEDIARIAS ENTRE NEGOCIOS EN LA COMPRA O VENTA DE PRODUCTOS EXCLUSIVAMENTE A TRAVÉS DE INTERNET Y OTROS MEDIOS ELECTRÓNICOS; A FUNGIR COMO SUBASTADORES DE PRODUCTOS NUEVOS O USADOS OFERTADOS ENTRE NEGOCIOS EXCLUSIVAMENTE A TRAVÉS DE INTERNET (437210, INTERMEDIACIÓN DE COMERCIO AL POR MAYOR EXCLUSIVAMENTE A TRAVÉS DE INTERNET Y OTROS MEDIOS ELECTRÓNICOS); A LA PROMOCIÓN POR TELÉFONO DE PRODUCTOS (561422, SERVICIOS DE RECEPCIÓN DE LLAMADAS TELEFÓNICAS Y PROMOCIÓN POR TELÉFONO), Y AL COMERCIO A TRAVÉS DE MÉTODOS TRADICIONALES COMBINADO CON EL COMERCIO A TRAVÉS DE INTERNET, OTROS MEDIOS ELECTRÓNICOS, U OTROS MEDIOS COMO VENTAS POR TELEVISIÓN, COMERCIO POR CATÁLOGO, COMERCIO MULTINIVEL, COMERCIO CON DEMOSTRACIÓN	AVISO



231	437111	COM	INTERMEDIACIÓN DE COMERCIO AL POR MAYOR DE PRODUCTOS AGROPECUARIOS, EXCEPTO ATRAVÉS DE INTERNET Y DE OTROS MEDIOS ELECTRÓNICOS	UNIDADES ECONÓMICAS DEDICADAS PRINCIPALMENTE A ACTUAR COMO INTERMEDIARIAS ENTRE NEGOCIOS EN LA COMPRA O VENTA, EXCEPTO A TRAVÉS DE INTERNET Y OTROS MEDIOS ELECTRÓNICOS, DE PRODUCTOS AGROPECUARIOS, POR LO CUAL RECIBEN UNA COMISIÓN O TARIFA. ESTAS UNIDADES ECONÓMICAS NO SON PROPIETARIAS DE LOS PRODUCTOS QUE ESTÁN SIENDO COMERCIALIZADOS. INCLUYE TAMBIÉN: U.E.D.P. A FUNGIR COMO SUBASTADORES DE PRODUCTOS AGROPECUARIOS, OFERTADOS ENTRE NEGOCIOS EXCEPTO A TRAVÉS DE INTERNET. EXCLUYE: U.E.D.P. A ACTUAR COMO INTERMEDIARIAS ENTRE NEGOCIOS EN LA COMPRA O VENTA DE PRODUCTOS EXCLUSIVAMENTE A TRAVÉS DE INTERNET Y OTROS MEDIOS ELECTRÓNICOS; A FUNGIR COMO SUBASTADORES DE PRODUCTOS NUEVOS O USADOS, OFERTADOS ENTRE NEGOCIOS EXCLUSIVAMENTE A TRAVÉS DE INTERNET (437210, INTERMEDIACIÓN DE COMERCIO AL POR MAYOR EXCLUSIVAMENTE A TRAVÉS DE INTERNET Y OTROS MEDIOS ELECTRÓNICOS); A ACTUAR COMO INTERMEDIARIAS DE NEGOCIOS A CONSUMIDORES Y ENTRE CONSUMIDORES EN LA COMPRA O VENTA DE PRODUCTOS EXCLUSIVAMENTE A TRAVÉS DE INTERNET; A FUNGIR COMO SUBASTADORES DE PRODUCTOS NUEVOS O USADOS OFERTADOS DE NEGOCIOS A CONSUMIDORES Y ENTRE CONSUMIDORES EXCLUSIVAMENTE A TRAVÉS DE INTERNET (469110, COMERCIO AL POR MENOR EXCLUSIVAMENTE A TRAVÉS DE INTERNET, Y CATÁLOGOS IMPRESOS, TELEVISIÓN Y SIMILARES), Y A PROPORCIONAR SERVICIOS DE ORGANIZACIÓN DE SUBASTAS (561990, OTROS SERVICIOS DE APOYO A LOS NEGOCIOS).
232	437112	COM	INTERMEDIACIÓN DE COMERCIO AL POR MAYOR DE PRODUCTOS PARA LA INDUSTRIA AL COMERCIO Y LOS SERVICIOS, EXCEPTO ATRAVÉS DE INTERNET Y OTROS MEDIOS ELECTRÓNICOS	UNIDADES ECONÓMICAS DEDICADAS PRINCIPALMENTE A ACTUAR COMO INTERMEDIARIAS ENTRE NEGOCIOS EN LA COMPRA O VENTA, EXCEPTO A TRAVÉS DE INTERNET Y OTROS MEDIOS ELECTRÓNICOS, DE PRODUCTOS PARA LA INDUSTRIA, EL COMERCIO Y LOS SERVICIOS, POR LO CUAL RECIBEN UNA COMISIÓN O TARIFA. ESTAS UNIDADES ECONÓMICAS NO SON PROPIETARIAS DE LOS PRODUCTOS QUE ESTÁN SIENDO COMERCIALIZADOS. INCLUYE TAMBIÉN: U.E.D.P. A FUNGIR COMO SUBASTADORES DE PRODUCTOS PARA LA INDUSTRIA, EL COMERCIO Y LOS SERVICIOS, NUEVOS O USADOS, OFERTADOS ENTRE NEGOCIOS EXCEPTO A TRAVÉS DE INTERNET.
233	437210	COM	INTERMEDIACIÓN DE COMERCIO AL POR MAYOR EXCLUSIVAMENTE A TRAVÉS DE INTERNET Y OTROS MEDIOS ELECTRÓNICOS	UNIDADES ECONÓMICAS DEDICADAS PRINCIPALMENTE A ACTUAR COMO INTERMEDIARIAS ENTRE NEGOCIOS EN LA COMPRA O VENTA DE PRODUCTOS EXCLUSIVAMENTE A TRAVÉS DE INTERNET Y OTROS MEDIOS ELECTRÓNICOS, POR LO CUAL RECIBEN UNA COMISIÓN O TARIFA. ESTAS UNIDADES ECONÓMICAS NO SON PROPIETARIAS DE LOS PRODUCTOS QUE ESTÁN SIENDO COMERCIALIZADOS. INCLUYE TAMBIÉN: U.E.D.P. A FUNGIR COMO SUBASTADORES DE PRODUCTOS NUEVOS O USADOS, OFERTADOS ENTRE NEGOCIOS EXCLUSIVAMENTE A TRAVÉS DE INTERNET.
234	437113	COM	INTERMEDIACIÓN DE COMERCIO AL POR MAYOR PARA PRODUCTOS DE USO DOMESTICO Y PERSONAL, EXCEPTO ATRAVÉS DE INTERNET Y OTROS MEDIOS DE ELECTRÓNICOS	UNIDADES ECONÓMICAS DEDICADAS PRINCIPALMENTE A ACTUAR COMO INTERMEDIARIAS ENTRE NEGOCIOS EN LA COMPRA O VENTA, EXCEPTO A TRAVÉS DE INTERNET Y OTROS MEDIOS ELECTRÓNICOS, DE PRODUCTOS DE USO DOMÉSTICO Y PERSONAL, POR LO CUAL RECIBEN UNA COMISIÓN O TARIFA. ESTAS UNIDADES ECONÓMICAS NO SON PROPIETARIAS DE LOS PRODUCTOS QUE ESTÁN SIENDO COMERCIALIZADOS. INCLUYE TAMBIÉN: U.E.D.P. A LA DISTRIBUCIÓN DE VALES DE COMPRA, Y A FUNGIR COMO SUBASTADORES DE PRODUCTOS DE USOS DOMÉSTICOS Y PERSONALES, NUEVOS O USADOS, OFERTADOS ENTRE NEGOCIOS EXCEPTO A TRAVÉS DE INTERNET.



235	437112	COM/IND	TIENDA DE FABRICA	UNIDAD ECONÓMICA DESTINADA A LA VENTA DIRECTA DE LOS PRODUCTOS DE LA INDUSTRIA A LA QUE PERTENECEN, YA SEA DENTRO DE SUS PROPIAS INSTALACIONES O DE FORMA INDEPENDIENTE.	
236	811199	COM/SERV	AUTOBUTIQUE: COMERCIO DE ACCESORIOS AUTOMOTRICES NUEVOS	COMERCIO DE ACCESORIOS PARA AUTOMÓVILES, CAMIONES INCLUYE INSTALACIÓN.	
237	561740	IND	FABRICACIÓN DE ALFOMBRAS Y TAPETES	UNIDADES ECONÓMICAS DEDICADAS PRINCIPALMENTE A LA FABRICACIÓN DE ALFOMBRAS, TAPETES Y ESTERAS A PARTIR DE HILO COMPRADO. INCLUYE TAMBIÉN: U.E.D.P. A LA CONFECCIÓN DE ALFOMBRAS A PARTIR DE TELA COMPRADA. EXCLUYE: U.E.D.P. AL TEJIDO DE TAPETES Y PETATES DE FIBRAS DURAS NATURALES (313111, PREPARACIÓN E HILADO DE FIBRAS DURAS NATURALES); Y A LA FABRICACIÓN DE TAPICES (314999, FABRICACIÓN DE BANDERAS Y OTROS PRODUCTOS TEXTILES NO CLASIFICADOS EN OTRA PARTE).	
238	315225	IND	FABRICACIÓN Y CONFECCIÓN DE PRENDA EXTERIOR HECHA SOBRE MEDIDA (SASTRERÍA)	UNIDADES ECONÓMICAS DEDICADAS PRINCIPALMENTE A LA CONFECCIÓN (CORTE Y COSIDO) DE PRENDAS DE VESTIR SOBRE MEDIDA.	
239	314999	IND	FABRICACIÓN DE BANDERAS Y OTROS PRODUCTOS TEXTILES NO CLASIFICADOS EN OTRA PARTE	UNIDADES ECONÓMICAS DEDICADAS PRINCIPALMENTE A LA FABRICACIÓN DE BANDERAS, BANDERINES, ESTANDARTES, GALLARDETES E INSIGNIAS, Y DE OTROS PRODUCTOS TEXTILES NO CLASIFICADOS EN OTRA PARTE. INCLUYE TAMBIÉN: U.E.D.P. A LA FABRICACIÓN DE TAPICES.	
240	316214/ 316213/ 316219	IND	FABRICACIÓN DE CALZADO	UNIDADES ECONÓMICAS DEDICADAS PRINCIPALMENTE A LA FABRICACIÓN DE CALZADO DE HULE.	
241	322210	IND	FABRICACIÓN DE ENVASES DE CARTÓN	UNIDADES ECONÓMICAS DEDICADAS PRINCIPALMENTE A LA FABRICACIÓN DE PRODUCTOS DE CARTÓN PARA EMPAQUE Y EMBALAJE, COMO CAJAS, BOTES, ARCHIVEROS Y CAJONERAS, CARRETES Y TUBOS, Y SOPORTES DE CARTÓN PARA CAJAS Y PRODUCTOS SIMILARES, A PARTIR DE CARTÓN COMPRADO. INCLUYE TAMBIÉN: U.E.D.P. A LA FABRICACIÓN DE VASOS Y PLATOS DE CARTÓN, A PARTIR DE CARTÓN COMPRADO.	
242	316219	IND	FABRICACIÓN DE HUARACHES Y CALZADO DE OTRO TIPO DE MATERIALES NO DE CUERO, PIEL Y MATERIALES SUCEDÁNEOS.	UNIDADES ECONÓMICAS DEDICADAS PRINCIPALMENTE A LA FABRICACIÓN DE HUARACHES, CALZADO TEJIDO Y CALZADO DE OTRO TIPO DE MATERIALES NO CLASIFICADO EN ESTE CATALOGO.	
243	311340	IND/COM	ELABORACIÓN DE DULCES Y CONFITERÍA ARTESANAL	MEZCLADO DE AZÚCAR, GLUCOSA Y AGUA CON ADITIVOS COMO COLORANTES Y SABORIZANTES A ALTAS TEMPERATURAS, PARA POSTERIOR MOLDEADO, EMPAQUETADO Y VENTA. SE INCLUYE PRODUCCIÓN DE FRUTAS SECAS O DESHIDRATADAS, PRODUCCIÓN DE CAJETAS Y DULCES DE LECHE, POSTRES PREPARADOS ENVASADOS A BASE DE LECHE Y CHOCOLATE DE FORMA ARTESANAL	
244	322112	IND/COM	PURIFICACIÓN, EMBOTELLADO Y COMERCIO DE AGUA PURIFICADA O DE MANANTIAL	COMPRA Y/O EXTRACCIÓN DE AGUA PARA EL TRATAMIENTO DE PURIFICACIÓN (FÍSICO-QUÍMICO) Y POTABILIZACIÓN PARA EL CONSUMO HUMANO, EMBOTELLADO Y DISTRIBUCIÓN. SE PROHÍBE EL ENVASADO DE AGUA SIN PURIFICAR TOMADA DEL GRIFO.	AVISO
245	314991	IND/SERV	CONFECCIÓN, BORDADOS Y DESHILADOS DE PRODUCTOS TEXTILES	UNIDADES ECONÓMICAS DEDICADAS PRINCIPALMENTE A LA CONFECCIÓN (CORTE Y COSIDO), BORDADO Y DESHILADO DE PRODUCTOS TEXTILES, COMO REBOZOS, PAÑUELOS Y OTROS ACCESORIOS TEXTILES DE VESTIR, MANTELES Y SERVILLETAS; AL BORDADO, DESHILADO, O AL BORDADO Y DESHILADO DE PRENDAS DE VESTIR Y DE OTROS PRODUCTOS TEXTILES, COMO GORRAS, PLAYERAS Y UNIFORMES.	AVISO
246	315991	IND/SERV	CONFECCIÓN DE SOBREROS, GORRA Y SIMILARES DE FIBRAS DURAS	UNIDADES ECONÓMICAS DEDICADAS PRINCIPALMENTE A LA CONFECCIÓN (CORTE Y COSIDO), A BASE DE MATERIALES DIVERSOS, DE SOMBREROS, GORRAS, CACHUCHAS, BOINAS, VISERAS Y OTROS ACCESORIOS SIMILARES.	
247	323120	IND/SERV	ENCUADERNACIÓN E INDUSTRIAS CONEXAS A LA IMPRESIÓN	UNIDADES ECONÓMICAS DEDICADAS PRINCIPALMENTE A REALIZAR ACTIVIDADES PARA LA INDUSTRIA DE LA IMPRESIÓN, COMO LA ENCUADERNACIÓN Y LA ELABORACIÓN DE PLACAS, CLICHÉS, GRABADOS Y OTROS PRODUCTOS SIMILARES.	



248	511112	SERV	EDICIÓN DE PERIÓDICOS Y LIBROS SIN LA IMPRESIÓN INTEGRADA	CONCEPTUALIZACIÓN, DISEÑO E INTEGRACIÓN DE LA INFORMACIÓN, ARTÍCULOS Y NOTICIAS QUE SE DESEA PUBLICAR EN UN FORMATO DIGITAL O VIRTUAL, SIN LLEGAR A LA IMPRESIÓN DEL MISMO.	
249	511112	SERV	EDICIÓN DE PERIÓDICOS Y LIBROS SIN LA IMPRESIÓN INTEGRADA	CONCEPTUALIZACIÓN, DISEÑO E INTEGRACIÓN DE LA INFORMACIÓN QUE SE DESEA PUBLICAR EN UN FORMATO DIGITAL O VIRTUAL, SIN LLEGAR A LA IMPRESIÓN DEL MISMO.	
250	524110	SERV	SUCURSAL BANCARIA CON SERVICIOS FINANCIEROS DE OPERACIÓN LIMITADA	UNIDADES ECONÓMICAS DIRIGIDAS A LA PROMOCIÓN E INTEGRACIÓN DE SERVICIO DE CRÉDITOS PARA EL CONSUMO QUE SE ENCUENTRAN INTEGRADAS DENTRO DE OTRAS UNIDADES ECONÓMICAS DE MAYOR DIMENSIÓN Y CON ACTIVIDADES COMERCIALES DIVERSAS, NO OCUPANDO UNA SUPERFICIE MAYOR 20M2. LOS SERVICIOS FINANCIEROS QUE SE PRESTAN SON LIMITADOS A MONTOS Y NUMERO DE OPERACIONES.	AVISO
251	521110	SERV	BANCA CENTRAL	UNIDAD ECONÓMICA DEDICADA PRINCIPALMENTE A LA REGULACIÓN DE LA EMISIÓN Y CIRCULACIÓN DE LA MONEDA, LOS CAMBIOS, LA INTERMEDIACIÓN Y LOS SERVICIOS FINANCIEROS, ASÍ COMO LOS SISTEMAS DE PAGOS; A OPERAR CON LAS INSTITUCIONES DE CRÉDITO COMO BANCO DE RESERVA, Y A ACTUAR COMO AGENTE FINANCIERO Y ASESOR EN MATERIA ECONÓMICA Y PARTICULARMENTE FINANCIERA DEL GOBIERNO FEDERAL.	AVISO
252	522210	SERV	BANCO DE DESARROLLO	UNIDADES ECONÓMICAS SIN FINES DE LUCRO DEDICADAS PRINCIPALMENTE A LA CAPTACIÓN DE RECURSOS DEL PÚBLICO PARA APOYAR EL DESARROLLO DE PROYECTOS ECONÓMICOS A TRAVÉS DEL OTORGAMIENTO DE CRÉDITOS PREFERENCIALES. ESTAS UNIDADES ECONÓMICAS TAMBIÉN SON CONOCIDAS COMO BANCA DE SEGUNDO PISO. EXCLUYE: INSTITUCIONES DE BANCA MÚLTIPLE (522110, BANCA MÚLTIPLE).	AVISO
253	522210	SERV	OTRAS INSTITUCIONES DE AHORRO Y PRÉSTAMO	UNIDADES ECONÓMICAS DEDICADAS PRINCIPALMENTE A LA CAPTACIÓN DE AHORRO Y AL OTORGAMIENTO DE PRÉSTAMOS, NO CLASIFICADAS EN DENTRO DE ESTE CATALOGO.	AVISO
254	522220	SERV	FONDOS Y FIDEICOMISOS FINANCIEROS	UNIDADES ECONÓMICAS SIN FINES DE LUCRO DEDICADAS PRINCIPALMENTE A LA ADMINISTRACIÓN DE LOS RECURSOS CAPTADOS A TRAVÉS DE FONDOS Y FIDEICOMISOS FINANCIEROS PARA ESTIMULAR LAS ACTIVIDADES SOCIALES Y DE PRODUCCIÓN.	AVISO
255	522490/ 524219/ 524220	SERV	OTRAS INSTITUCIONES DE INTERMEDIACIÓN CREDITICIA Y FINANCIERA NO BURSÁTIL	UNIDADES ECONÓMICAS DEDICADAS PRINCIPALMENTE A LA OPERACIÓN Y PROMOCIÓN DE TARJETAS DE CRÉDITO NO BANCARIAS, Y AL FINANCIAMIENTO DE BIENES DURADEROS (FINANCIADORAS). EXCLUYE: U.E.D.P. AL AUTOFINANCIAMIENTO (522440, COMPAÑÍAS DE AUTOFINANCIAMIENTO); AL PROCESAMIENTO DE TRANSACCIONES VINCULADAS CON TARJETAS DE CRÉDITO BANCARIAS (522510, SERVICIOS RELACIONADOS CON LA INTERMEDIACIÓN CREDITICIA NO BURSÁTIL), Y SOCIEDADES FINANCIERAS DE OBJETO LIMITADO (522430, SOCIEDADES FINANCIERAS DE OBJETO LIMITADO).	AVISO
256	522220	SERV	SERVICIOS RELACIONADOS CON INTERMEDIACIÓN CREDITICIA NO BURSÁTIL	UNIDADES ECONÓMICAS DEDICADAS PRINCIPALMENTE A LA REPRESENTACIÓN DE INSTITUCIONES FINANCIERAS EXTRANJERAS PARA LA CANALIZACIÓN DE RECURSOS O FONDOS EN LAS OPERACIONES ENTRE EL INTERMEDIARIO FINANCIERO EXTRANJERO Y OTRAS INSTITUCIONES DEL MERCADO NACIONAL, ASÍ COMO A LA PROMOCIÓN Y NEGOCIACIÓN DE OPERACIONES EN EL MERCADO NACIONAL. INCLUYE TAMBIÉN: U.E.D.P. AL PROCESAMIENTO DE TRANSACCIONES VINCULADAS CON TARJETAS DE CRÉDITO BANCARIAS, Y A LA PRESTACIÓN DE OTRO TIPO DE ACTIVIDADES AUXILIARES A LA INTERMEDIACIÓN FINANCIERA.	AVISO
257	522310	SERV	UNIONES DE CRÉDITO	INSTITUCIONES AUXILIARES DE CRÉDITO CUYA FINALIDAD ES LA CAPTACIÓN DE RECURSOS ENTRE LOS SOCIOS INTEGRANTES, A TRAVÉS DE DEPÓSITOS DIRECTOS O POR LA EMISIÓN DE PAPEL COMERCIAL Y COLOCACIÓN DE DESCUENTOS PRÉSTAMOS O FINANCIAMIENTO DIRECTO.	
258	522320/ 522390	SERV	CAJA DE AHORRO POPULAR	ORGANIZACIONES AUXILIARES DE CRÉDITO CUYA ACTIVIDAD FINANCIERA ES CAPTAR RECURSOS A TRAVÉS DE DEPÓSITOS EFECTUADOS POR SUS PROPIOS SOCIOS Y COLOCAR PRÉSTAMOS Y CRÉDITOS ENTRE EL PÚBLICO GENERAL.	
259	522220	SERV	ARRENDADORA FINANCIERA	ES UNA INSTITUCIÓN FINANCIERA ESPECIALIZADA, AUTORIZADA POR LA SECRETARÍA DE HACIENDA Y CRÉDITO PÚBLICO PARA ADQUIRIR DETERMINADOS BIENES QUE LES SEÑALE EL ARRENDATARIO, O A ADQUIRIR BIENES DE ÉSTE CON EL COMPROMISO DE DÁRSELOS EN ARRENDAMIENTO, OTORGÁNDOLE SU USO Y GOCE TEMPORAL. INSTITUCIONES AUXILIARES DE CRÉDITO, CUYA FINALIDAD ES EL OTORGAR ARRENDAMIENTO FINANCIERO A TRAVÉS DEL FINANCIAMIENTO EN ESPECIE, PRINCIPALMENTE DESTINADO A LA OBTENCIÓN DE BIENES DE CAPITAL GARANTIZANDO SU EMPLEO HACIA FINES ESPECÍFICOS; SE SUSCRIBE UN CONTRATO DE ARRENDAMIENTO OBLIGADO POR UN TIEMPO DETERMINADO Y USUALMENTE AL FINAL DEL PERÍODO SE OTORGA LA OPCIÓN DE COMPRA, DEDUCIENDO LA DEPRECIACIÓN ACUMULADA DEL ACTIVO FIJO. (OFICINAS).	



260	522451	SERV	MONTEPIÓ (ASISTENCIA SOCIAL)	OTORGAMIENTO DE PRÉSTAMOS ECONÓMICOS (PRENDARIOS) A TRAVÉS DEL DEPÓSITO EN GARANTÍA DE BIENES MUEBLES E INMUEBLES, INCLUYE LA VENTA DE GARANTÍAS PRENDARIAS	
261	522452	SERV	CASA DE EMPEÑO	UNIDADES ECONÓMICAS DEDICADAS PRINCIPALMENTE AL OTORGAMIENTO DE PRÉSTAMOS PRENDARIOS (A TRAVÉS DEL DEPÓSITO EN GARANTÍA DE BIENES MUEBLES E INMUEBLES). ESTAS UNIDADES ECONÓMICAS SE CONSTITUYEN COMO PERSONAS FÍSICAS O SOCIEDADES ANÓNIMAS. INCLUYE LA VENTA DE GARANTÍAS PRENDARIAS	AVISO
262	522460	SERV	COMPAÑÍAS DE FACTORAJE FINANCIERO	ORGANIZACIONES AUXILIARES DE CRÉDITO CUYA ACTIVIDAD FINANCIERA, SE BASA FUNDAMENTALMENTE EN LA COMPRA DE CARTERAS VIGENTES A DESCUENTO, DANDO LIQUIDEZA A LAS EMPRESAS PARA QUE PUEDAN HACER FRENTE A SUS NECESIDADES DE CAPITAL, Y POR SU PARTICIPACIÓN OBTIENEN UNA COMISIÓN DEL PAPEL COMERCIAL EN RECURSOS LÍQUIDOS.	
263	522460	SERV	SOCIEDADES FINANCIERAS DE OBJETO LIMITADO	INSTITUCIONES FINANCIERAS QUE REALIZAN LA CAPTACIÓN DE SUS RECURSOS MEDIANTE OPERACIONES EN EL MERCADO BURSÁTIL Y EFECTÚAN LA COLOCACIÓN DE RECURSOS POR MEDIO DE PRÉSTAMOS, AL PÚBLICO Y LAS EMPRESAS PEQUEÑAS Y MEDIANAS, FINANCIANDO OPERACIONES A CORTO PLAZO.	
264	522440	SERV	COMPAÑÍAS DE AUTOFINANCIAMIENTO	SOCIEDAD FINANCIERA CUYA ACTIVIDAD ES LA CONFORMACIÓN DE FONDOS FINANCIEROS CON RECURSOS APORTADOS POR LOS SOCIOS INTEGRANTES PARA LA ADQUISICIÓN DE UN BIEN DURADERO (COMO AUTOMÓVILES, EQUIPO DE CÓMPUTO, BIENES RAÍCES). LOS INGRESOS PARA ESTE TIPO DE INTERMEDIARIO FINANCIERO PROVIENEN DE LOS INTERESES CARGADOS DENTRO DEL PAGO DE CUOTAS, INSCRIPCIÓN, APERTURA, COBRANZA Y GASTOS POR SEGURO, ENTRE OTROS.	
265	523121	SERV	CASA DE CAMBIO	INSTITUCIONES FINANCIERAS QUE REALIZAN OPERACIONES DE COMPRA VENTA DE DIVISAS, ORO, PLATA, METALES AMONEDADOS Y CHEQUES DE VIAJERO Y A LA VISTA, EN DETERMINADOS MONTOS DE VALOR ESTABLECIDOS POR LAS AUTORIDADES HACENDARIAS Y EL BANCO DE MÉXICO, PARA FACILITAR EL INTERCAMBIO DE BIENES Y SERVICIOS, TOMANDO COMO UNIDAD DE CUENTA LA MONEDA DE CURSO LEGAL EN EL PAÍS. CON LA CONVERSIÓN DE DIVISAS, SE PERMITEN OPERACIONES MEDIANTE TRANSFERENCIAS O TRANSMISIÓN DE FONDOS, CON EL PÚBLICO DENTRO DEL TERRITORIO NACIONAL, AUTORIZADAS POR LA SECRETARÍA DE HACIENDA Y CRÉDITO PÚBLICO, REGLAMENTADAS EN SU OPERACIÓN POR EL BANCO DE MÉXICO Y SUPERVISADAS POR LA COMISIÓN NACIONAL BANCARIA Y DE VALORES.	
266	523122	SERV	CENTRO CAMBIARIO	INSTITUCIONES FINANCIERAS QUE PUEDEN COMPRAR Y VENDER DIVISAS EN EFECTIVO HASTA POR DIEZ MIL DÓLARES POR CLIENTE Y POR DÍA, MONEDAS DE ORO Y PLATA HASTA POR UN IMPORTE MÁXIMO DE DIEZ MIL DÓLARES POR CLIENTE Y POR DÍA Y COMPRAR DOCUMENTOS Y CHEQUES DE VIAJERO CON LOS MISMOS LÍMITES A TRAVÉS DE VENTANILLAS DE SERVICIO AL CLIENTE LIQUIDANDO LAS OPERACIONES EN EL MOMENTO. EL TIPO DE CAMBIO UTILIZADO POR LOS CENTROS CAMBIARIOS PARA LA COMPRA VENTA DE DIVISAS EN CADA CASO VARÍA DEPENDIENDO DEL CORRESPONDIENTE ÍNDICE DE REFERENCIA (TIPO DE CAMBIO) QUE ESTABLECE EL BANCO DE MÉXICO.	
267	523110	SERV	CASAS DE BOLSA	INTERMEDIACIÓN FINANCIERA A TRAVÉS DE LA EMISIÓN, COLOCACIÓN, COMPRA Y VENTA DE ACCIONES Y VALORES DE EMPRESAS SUSCRITAS EN EL MERCADO DE VALORES, ENTRE EL PÚBLICO INVERSIONISTA.	
268	523910	SERV	SOCIEDAD DE INVERSIÓN	SOCIEDADES Y/O GRUPOS DE ACCIONISTAS QUE DESEAN COLOCAR SUS RECURSOS EN EL MERCADO BURSÁTIL A TRAVÉS DE INVERSIONES CON VALORES DE RENTA FIJA Y/O VARIABLE, LAS CUALES OPERAN A TRAVÉS DE UNA CASA DE BOLSA O INSTITUCIÓN BANCARIA; A FIN DE INCREMENTAR SUS RENDIMIENTOS. SE EXCLUYE SOCIEDADES OPERADORAS DE SOCIEDADES DE INVERSIÓN.	
269	523910	SERV	SOCIEDAD OPERADORA DE INVERSIÓN	INSTITUCIONES QUE PRESTAN EL SERVICIO DE ADMINISTRACIÓN A LAS SOCIEDADES DE INVERSIÓN, ASÍ COMO DE DISTRIBUCIÓN Y COMPRA DE ACCIONES	



270	524130	SERV	COMPAÑÍAS AFIANZADORAS	INSTITUCIONES DEDICADAS A AVALAR Y RESPONDER A TÍTULOS ONEROSO POR LAS ACCIONES DE RESPONSABILIDAD CIVIL PENAL O CIVIL DEL AFIANZADO, CONSTITUYENDO UN SEGURO, GARANTÍA O COBERTURA PARA LAS INSTITUCIONES QUE PUEDAN RESULTAR AFECTADAS EN CASO DE INCUMPLIMIENTO O MALOS MANEJOS DEL AFIANZADO, MEDIANTE LA SUSCRIPCIÓN DE PÓLIZAS DE FIANZAS DE TODO TIPO, TAMBIÉN SE CONSIDERAN LAS ACTIVIDADES DE REASEGURAMIENTO Y REFINANCIAMIENTO, Y LAS COMPAÑÍAS ENCARGADAS DE OPERAR FONDOS DE PENSIONES Y BENEFICIOS PARA TRABAJADORES.
271	524110 / 524210	SERV	COMPAÑÍA DE SEGUROS	INSTITUCIONES ASEGURADORAS DEDICADAS A LA SUSCRIPCIÓN DE PÓLIZAS DE SEGUROS EN TODOS LOS RAMOS; VIDA, ACCIDENTES, DAÑOS, ENTRE OTROS, TANTO INDIVIDUALES COMO COLECTIVOS. Y A LA REALIZACIÓN DE AJUSTES Y GESTIONES DEL SEGURO EN CASO DE SINIESTRO.
272	524210	SERV	AGENTES, AJUSTADORES Y GESTORES DE SEGUROS Y FIANZAS	UNIDADES ECONÓMICAS DEDICADAS PRINCIPALMENTE A LA COLOCACIÓN O VENTA DIRECTA AL PÚBLICO DE CONTRATOS O PÓLIZAS DE SEGUROS O FIANZAS, Y A LA REALIZACIÓN DE AJUSTES Y GESTIONES DEL SEGURO EN CASO DE SINIESTRO.
273	531210 / 531114 / 531319	SERV	OFICINAS ADMINISTRATIVAS PARA LA OPERACIÓN Y CORRETAJE DE BIENES INMOBILIARIOS	SERVICIOS INTEGRADOS COMO: COMPRA, VENTA, ALQUILER, ADMINISTRACIÓN DE BIENES INMUEBLES PROPIEDAD DE TERCEROS, COBRANDO POR ELLO UNOS HONORARIOS O COMISIÓN.
274	531119 / 531111 / 531115	SERV	ADMINISTRACIÓN DE BIENES INMUEBLES	ADMINISTRACIÓN DE INMUEBLES, PRESTANDO UNA AMPLIA VARIEDAD DE SERVICIOS TALES COMO: COBRO DE RENTAS, PAGO DE IMPUESTOS, CONTRATACIÓN DE OTROS SERVICIOS DE MANTENIMIENTO, SEGURIDAD, ELIMINACIÓN DE BASURA, ENTRE OTROS. INCLUYE ADMINISTRACIÓN DE CEMENTERIOS, ADMINISTRACIÓN DE BIENES RAÍCES EN GENERAL.
275	531115	SERV	ALQUILER DE TEATROS, ESTADIOS, AUDITORIOS Y SIMILARES	UNIDADES ECONÓMICAS DEDICADAS PRINCIPALMENTE AL ALQUILER SIN INTERMEDIACIÓN DE TEATROS, ESTADIOS, AUDITORIOS Y SIMILARES. EXCLUYE: U.E.D.P. A LA INTERMEDIACIÓN EN LAS OPERACIONES DE ALQUILER DE BIENES RAÍCES (531210, INMOBILIARIAS Y CORREDORES DE BIENES RAÍCES); A LA ADMINISTRACIÓN DE BIENES RAÍCES PROPIEDAD DE TERCEROS (531311, SERVICIOS DE ADMINISTRACIÓN DE BIENES RAÍCES); A LA PRODUCCIÓN Y PRESENTACIÓN DE ESPECTÁCULOS EN COMBINACIÓN CON EL ALQUILER DE INSTALACIONES (7111, COMPAÑÍAS Y GRUPOS DE ESPECTÁCULOS ARTÍSTICOS Y CULTURALES; 7112, DEPORTISTAS Y EQUIPOS DEPORTIVOS PROFESIONALES); A LA PROMOCIÓN DE ESPECTÁCULOS EN COMBINACIÓN CON EL ALQUILER DE INSTALACIONES (71131, PROMOTORES DE ESPECTÁCULOS ARTÍSTICOS, CULTURALES, DEPORTIVOS Y SIMILARES QUE CUENTAN CON INSTALACIONES PARA PRESENTARLOS), E HIPÓDROMOS, AUTÓDROMOS Y GALGÓDROMOS (711212, EQUIPOS DEPORTIVOS PROFESIONALES).
276	540	SERV	ALQUILERES DE INTERMEDIACIÓN DE SALONES PARA FIESTAS Y CONVENCIONES	UNIDADES ECONÓMICAS DEDICADAS PRINCIPALMENTE AL ALQUILER SIN INTERMEDIACIÓN DE SALONES PARA FIESTAS Y CONVENCIONES. EXCLUYE: U.E.D.P. A LA PREPARACIÓN DE ALIMENTOS Y BEBIDAS PARA OCASIONES ESPECIALES EN COMBINACIÓN CON EL ALQUILER DE SALONES PARA FIESTAS (722320, SERVICIOS DE PREPARACIÓN DE ALIMENTOS PARA OCASIONES ESPECIALES).
277	541190	SERV	VALUACIÓN, ASESORÍA Y PROMOCIÓN DE BIENES INMUEBLES	SERVICIOS DE VALUACIÓN DE BIENES INMUEBLES EN LO REFERENTE A SU VALOR PRESENTE, ASÍ COMO LA ASESORÍA EN MATERIA INMOBILIARIA COMO: PRECIO, UBICACIÓN USOS ALTERNATIVOS, GESTIÓN DE CRÉDITOS INMOBILIARIOS.
278	53249	SERV	ALQUILER DE MAQUINARIA Y EQUIPO DE USO GENERAL PARA LA INDUSTRIA, EL COMERCIO Y LOS SERVICIOS.	ALQUILER DE MAQUINARIA Y EQUIPO AGRÍCOLA Y GANADERO, TALES COMO: MAQUINARIA Y EQUIPO PARA LA INDUSTRIA ALIMENTARIA, TEXTIL, QUÍMICA, METALMECÁNICA, CERÁMICA, DE PLÁSTICO Y HULE, EDITORIAL, MAQUINARIA Y EQUIPO AGROPECUARIO, PESQUERO Y PARA LA INDUSTRIA MANUFACTURERA EN COMBINACIÓN CON EL ARRENDAMIENTO FINANCIERO, Y AL ALQUILER DE MAQUINARIA Y EQUIPO DE USO GENERAL (VÁLVULAS, BOMBAS, EXTINTORES, ROCIADORES Y CALDERAS), TRACTORES, TRILLADORAS, COSECHADORAS, ORDEÑADORAS, TRASQUILADORAS, ENTRE OTRAS.
279	532412	SERV	ALQUILER DE MAQUINARIA Y EQUIPO PARA LA CONSTRUCCIÓN, MINERÍA Y ACTIVIDADES FORESTALES	ALQUILER DE MAQUINARIA Y EQUIPO PARA CONSTRUCCIÓN, MINERÍA Y ACTIVIDADES FORESTALES SIN OPERADOR, COMO CRIBADORAS, DEMOLEDORAS, EXCAVADORAS, MEZCLADORAS, REVOLVEDORAS, PERFORADORAS, BARRENADORAS, GRÚAS PARA LA CONSTRUCCIÓN, EQUIPO PARA LA EXTRACCIÓN DE PETRÓLEO Y GAS, SIERRAS PARA CORTE DE ÁRBOLES Y TRANSPORTADORES DE BIENES SILVÍCOLAS



280	532420	SERV	ALQUILER DE EQUIPO ELECTRÓNICO Y MOBILIARIO PARA OFICINA	ALQUILER DE EQUIPO DE CÓMPUTO Y SUS PERIFÉRICOS TALES COMO: IMPRESORAS, MONITORES, CAÑONES, SCANNER, EQUIPOS DE COMUNICACIÓN INFORMÁTICO, ENTRE OTROS.
281	532492	SERV	ALQUILER DE EQUIPO PARA TRANSPORTAR Y LEVANTAR MATERIALES	ALQUILER DE MONTACARGAS, GATOS HIDRÁULICOS, ANDAMIOS, CARRETTILLAS Y GRÚAS PARA USOS DIFERENTES, MAQUINARIA Y EQUIPO PARA MOVER, LEVANTAR Y ACOMODA ENTRE OTROS.
282	532493	SERV	ALQUILER DE MAQUINARIA Y EQUIPO DE USO GENERAL PARA LA INDUSTRIA, EL COMERCIO Y LOS SERVICIOS.	ALQUILER DE REFRIGERADORES, CONGELADORES, BÁSCULAS, EQUIPO MÉDICO PARA CLÍNICAS Y HOSPITALES, TELÉFONOS CELULARES, EQUIPO FOTOGRÁFICO, CINEMATOGRAFICO, TEATRAL, DE COMUNICACIONES, EQUIPO DE SONIDO PARA FIESTAS, CONGRESOS Y CONVENCIONES, MAQUINARIA Y EQUIPO COMERCIAL Y DE SERVICIOS; MAQUINARIA Y EQUIPO PARA EMPACAR Y ENVASAR, PRENSA, TALADROS, HERRAMIENTAS DE MANO CON MOTOR EN COMBINACIÓN CON EL ARRENDAMIENTO FINANCIERO.
283	532121	SERV	ALQUILER DE AUTO TRANSPORTE DE CARGA EN GENERAL	ALQUILER DE CAMIONES, TRÁILER Y TRACTO CAMIONES DE CARGA. SERVICIO DE INTERMEDIACIÓN ENTRE LOS TRANSPORTISTAS Y USUARIOS DEL TRANSPORTE DE CARGA, CONSOLIDADORA DE CARGA, CUENTAN CON ALMACÉN PARA LAS DIFERENTES CARGAS.
284	532412	SERV	ALQUILER DE EQUIPO DE TRANSPORTE NO AUTOMOTOR	ALQUILER DE OTROS EQUIPOS DE TRANSPORTE SIN OPERADOR O TRIPULACIÓN TALES COMO: AVIONES, BARCOS, TRENES Y CARROS FERROVIARIOS.
285	532210	SERV	VIDEOCLUB	ALQUILER DE PELÍCULAS VIDEOCASSETES, CASSETES DE JUEGOS DE VIDEO Y DISCOS DE ACETATO, COMPACTOS (CD) O DE VIDEO DIGITAL (DVD), COMERCIO DE DULCES, SUVENIR, ENTRE OTROS.
286	532210	SERV	ALQUILER DE EQUIPO DE AUDIO Y VIDEO	ALQUILER DE TELEVISORES, EQUIPOS MODULARES, EQUIPOS DE SONIDO, CÁMARAS DE VIDEOGRABACIÓN ENTRE OTROS, PARA SER EMPLEADOS EN UN LUGAR DIFERENTE DE DONDE SE ALQUILAN. SE EXCLUYE ALQUILER DE EQUIPO DE CÓMPUTO Y ALQUILER DE INSTRUMENTOS MUSICALES.
287	532292	SERV	ALQUILER DE INSTRUMENTOS MUSICALES LUZ Y SONIDO	ALQUILER DE INSTRUMENTOS MUSICALES DE TODO TIPO, ASÍ COMO DE MICRÓFONOS, BOCINAS, AMPLIFICADORES, EQUIPO DE LUZ Y SONIDO PARA FIESTAS, ENTRE OTROS.
288	532110	SERV	ALQUILER DE AUTOMÓVILES	ALQUILER DE AUTOMÓVILES, CAMIONETAS, CON O SIN CHOFER, Y AUTOBUSES PARA TRASLADO DE PASAJEROS, CON TARIFA BASADA EN LA DISTANCIA RECORRIDA, POR TIEMPO EMPLEADO O DEL DESTINO ESPECÍFICO.
289	532220	SERV	ALQUILER DE PRENDAS DE VESTIR	UNIDADES ECONÓMICAS DEDICADAS PRINCIPALMENTE AL ALQUILER DE TODO TIPO DE PRENDAS DE VESTIR Y ACCESORIOS PARA DAMA, CABALLERO O NIÑOS PARA TODO TIPO DE EVENTOS, COMO: ROPA DE CALLE Y PRENDAS DE VESTIR DE ETIQUETA, VESTUARIO TEATRAL, DISFRACES, TRAJES TÍPICOS, ENTRE OTROS.
290	532291	SERV	ALQUILER DE TOLDOS, MESAS, SILLA, VAJILLAS Y SIMILARES	ALQUILER DE TODO TIPO DE BIENES PARA LA REALIZACIÓN DE REUNIONES AL AIRE LIBRE Y EVENTOS EN LUGARES CERRADOS, TALES COMO: TOLDOS, CARPAS, LONAS, SILLAS, MESAS, TABLONES, MANTELERÍA, VAJILLAS, CRISTALERÍA, PLAQUE, ENTRE OTROS.
291	532210	SERV	ALQUILER DE ELECTRODOMÉSTICOS	ALQUILER DE QUIPOS ELECTRODOMÉSTICOS, TALES COMO: LAVADORAS, SECADORAS, REFRIGERADORES, ESTUFAS, ENTRE OTROS.
292	532299	SERV	ALQUILER DE OTROS ARTÍCULOS PARA EL HOGAR Y PERSONALES.	ALQUILER DE ARTÍCULOS PRINCIPALMENTE PARA EL HOGAR, COMO MUEBLES, EQUIPO MÉDICO DE USO DOMÉSTICO (MULETAS, TANQUES DE OXÍGENO, ENTRE OTROS); ALQUILER DE EQUIPO RECREATIVO.
293	611698	SERV	SERVICIOS DE APOYO A LA EDUCACIÓN	UNIDADES ECONÓMICAS DEDICADAS PRINCIPALMENTE A PROPORCIONAR SERVICIOS DE APOYO A LA EDUCACIÓN, COMO DISEÑO DE EXÁMENES; EVALUACIÓN Y DISEÑO DE CURRICULAR EDUCATIVA; ORIENTACIÓN VOCACIONAL; PROGRAMAS DE APOYO PARA INTERCAMBIO ACADÉMICO, Y SERVICIOS DE CONSULTORÍA EN EDUCACIÓN.
294	611131	SERV	OTROS SERVICIOS EDUCATIVOS PROPORCIONADOS POR EL SECTOR PRIVADO	UNIDADES ECONÓMICAS DEL SECTOR PRIVADO DEDICADAS PRINCIPALMENTE A PROPORCIONAR CLASES DE MANEJO DE AUTOMÓVILES, EDUCACIÓN VIAL, ECOLOGÍA, PERSONALIDAD, SUPERACIÓN PERSONAL, PARA PADRES, PARA HABLAR EN PÚBLICO, CURSOS DE ACTUALIZACIÓN PARA MAESTROS, Y OTROS SERVICIOS EDUCATIVOS NO FORMALES NO CLASIFICADOS EN OTRA PARTE.
295	621111	SERV	CONSULTORIO DE MEDICINA GENERAL DEL SECTOR PRIVADO	CONSULTORIOS DE MEDICINA GENERAL PERTENECIENTES AL SECTOR PRIVADO DEDICADOS A PROPORCIONAR SERVICIOS DE CONSULTA MÉDICA EXTERNA GENERAL PRESTADO POR PROFESIONISTAS QUE CUENTEN CON EL TÍTULO DE MÉDICO CONFORME A LAS LEYES.



296	621211	SERV	CLÍNICA DENTAL	CONSULTORIOS Y CLÍNICAS DEDICADAS A PRESTAR SERVICIOS DE ODONTOLOGÍA GENERAL O ESPECIALIZADA COMO: ORTODONCIA, ENDODONCIA, CIRUGÍA MAXILOFACIAL, COSMETOLOGÍA DENTAL Y ODONTOPEDIATRÍA. SE EXCLUYE PRODUCCIÓN DE PRÓTESIS DENTALES.	
297	621212	SERV	CONSULTORIOS DENTALES DEL SECTOR PÚBLICO	UNIDADES ECONÓMICAS DEL SECTOR PÚBLICO DEDICADAS PRINCIPALMENTE A PROPORCIONAR SERVICIOS DE ODONTOLOGÍA, COMO PERIODONCIA, CIRUGÍA MAXILOFACIAL, ENDODONCIA, PROSTODONCIA, ORTODONCIA Y COSMETOLOGÍA DENTAL. EXCLUYE: U.E.D.P. A LA ELABORACIÓN DE PRÓTESIS DENTALES (339111, FABRICACIÓN DE EQUIPO NO ELECTRÓNICO PARA USO MÉDICO, DENTAL Y PARA LABORATORIO).	AVISO
298	621391	SERV	CONSULTORIOS DE NUTRIÓLOGOS Y DIETISTAS	CONSULTORIOS DE NUTRIÓLOGOS Y DIETISTAS DEL SECTOR PRIVADO, DEDICADOS A PRESCRIBIR RÉGIMENES ALIMENTICIOS Y NUTRITIVOS A PACIENTES, QUE PERMITAN EL CONTROL DE PESO PARA EL CUIDADO DE LA SALUD O LA MEJORA ESTÉTICA, PROPORCIONADOS POR TÉCNICOS, O POR PROFESIONISTAS.	
299	621342	SERV	CONSULTORIOS DE NUTRIÓLOGOS Y DIETISTAS DEL SECTOR PÚBLICO	UNIDADES ECONÓMICAS DEL SECTOR PÚBLICO DEDICADAS PRINCIPALMENTE A PROPORCIONAR SERVICIOS DE CONSULTA PARA DETERMINAR RACIONALMENTE EL RÉGIMEN ALIMENTICIO CONVENIENTE PARA LA SALUD DE CADA PERSONA, PRESTADOS POR TÉCNICOS, PERSONAL PARAMÉDICO Y PROFESIONISTAS QUE NO CUENTAN CON LA LICENCIATURA EN MEDICINA. INCLUYE TAMBIÉN: UNIDADES ECONÓMICAS DEL SECTOR PÚBLICO DEDICADAS PRINCIPALMENTE A PROPORCIONAR SERVICIOS DE CONTROL DE PESO MEDIANTE DIETAS SIN PRESCRIPCIÓN MÉDICA.	AVISO
300	621331	SERV	CONSULTORIOS DE PSICOLOGÍA	CONSULTORIOS MÉDICOS DEL SECTOR PRIVADO, DEDICADOS A PROPORCIONAR TRATAMIENTO DE PSICOLOGÍA EN TODOS SUS CAMPOS.	
301	621312	SERV	CONSULTORIO DE PSICOLOGÍA DEL SECTOR PÚBLICO	UNIDADES ECONÓMICAS DEL SECTOR PÚBLICO DEDICADAS PRINCIPALMENTE A LA ATENCIÓN DE ASPECTOS RELACIONADOS CON EL COMPORTAMIENTO HUMANO.	AVISO
302	621341	SERV	CONSULTORIOS DEL SECTOR PRIVADO DE AUDIOLOGÍA Y DE TERAPIA OCUPACIONAL, FÍSICA Y DEL LENGUAJE	CONSULTORIOS MÉDICOS DEL SECTOR PRIVADO, DEDICADOS A PROPORCIONAR TRATAMIENTO MÉDICO Y REHABILITACIÓN A PERSONAS CON PROBLEMAS DE LENGUAJE, OÍDO, OCUPACIONALES Y PSICOMOTRICES EN GENERAL. SE EXCLUYE CONSULTORIOS DE PSICOLOGÍA.	
303	621332	SERV	CONSULTORIOS DEL SECTOR PÚBLICO DE AUDIOLOGÍA Y DE TERAPIA OCUPACIONAL, FÍSICA Y DEL LENGUAJE	UNIDADES ECONÓMICAS DEL SECTOR PÚBLICO DEDICADAS PRINCIPALMENTE A PROPORCIONAR SERVICIOS DE TERAPIA OCUPACIONAL Y PARA LA REHABILITACIÓN DE PERSONAS CON PROBLEMAS FÍSICOS, DEL LENGUAJE Y DEL OÍDO, PRESTADOS POR TÉCNICOS, PERSONAL PARAMÉDICO Y PROFESIONISTAS QUE NO CUENTAN CON LA LICENCIATURA EN MEDICINA. INCLUYE TAMBIÉN: UNIDADES ECONÓMICAS DEL SECTOR PÚBLICO DEDICADAS PRINCIPALMENTE A PROPORCIONAR SERVICIOS DE TERAPIA DEPORTIVA.	AVISO
304	621311	SERV	CONSULTORIO DE QUIROPRACTICO, MASAJES Y SPA	CONSULTORIOS DEL SECTOR PRIVADO DEDICADOS A DIAGNOSTICAR Y PROPORCIONAR REHABILITACIÓN FÍSICA MEDIANTE LA MANIPULACIÓN DE LAS VÉRTEBRAS Y LAS EXTREMIDADES, PRESTADOS POR TÉCNICOS, PERSONAL PARAMÉDICO Y POR PROFESIONISTAS. SERVICIO DE MASAJE A TRAVÉS DE LA MANIPULACIÓN DE MANOS U APARATOS EN EL CUERPO, PARA PROPORCIONAR MASAJES DE RELAJACIÓN PARA DISMINUIR EL ESTRÉS, REDUCTIVOS, DE COSMETOLOGÍA.	
305	621212	SERV	CONSULTORIOS DE QUIROPRACTICA DEL SECTOR PÚBLICO	UNIDADES ECONÓMICAS DEL SECTOR PÚBLICO DEDICADAS PRINCIPALMENTE A PROPORCIONAR SERVICIOS DE REHABILITACIÓN FÍSICA MEDIANTE LA MANIPULACIÓN MANUAL (AJUSTE) DE LA COLUMNA VERTEBRAL Y LAS EXTREMIDADES, PRESTADOS POR TÉCNICOS, PERSONAL PARAMÉDICO Y PROFESIONISTAS QUE NO CUENTAN CON LA LICENCIATURA EN MEDICINA.	AVISO
306	621320	SERV	CONSULTORIO DE OPTOMETRÍA	CONSULTORIOS DE OPTOMETRÍA DEL SECTOR PRIVADO, QUIENES REALIZAN ESTUDIOS SOBRE EL NIVEL Y CALIDAD DE VISIÓN QUE PRESENTAN LAS PERSONAS, SIN REALIZAR LA VENTA DE LOS ANTEOJOS. SE EXCLUYE ÓPTICAS.	
307	621610	SERV	SERVICIOS DE ENFERMERÍA A DOMICILIO	UNIDADES ECONÓMICAS DEDICADAS PRINCIPALMENTE A PROPORCIONAR SERVICIOS CALIFICADOS DE ENFERMERÍA EN EL DOMICILIO DEL PACIENTE (DOMICILIO NO SE REFIERE SÓLO A UN HOGAR SINO AL HECHO DE TRASLADARSE PARA PRESTAR EL SERVICIO EN LA UBICACIÓN EN LA QUE ES SOLICITADO).	
308	621910	SERV	AMBULANCIAS Y TRASLADO DE ENFERMOS	TRASLADO DE ENFERMOS EN CUALQUIER TIPO DE AMBULANCIA YA SEA TERRESTRE O AÉREA, LAS CUALES CUENTAN CON UNIDADES DE TERAPIA INTENSIVA, EQUIPO Y PARAMÉDICOS PARA LOS PRIMEROS PASOS EN LA ATENCIÓN A PACIENTES.	



309	339111	SERV	LABORATORIO DE PRÓTESIS DENTAL	COMERCIO DE INSTRUMENTAL Y MATERIAL PARA ODONTOLOGÍA Y ORTODONCIA, PRODUCCIÓN DE PRÓTESIS DENTAL SOBRE MEDIDA, COMO: DENTADURAS, PUENTES, APARATOS DE ORTODONCIA ENTRE OTROS.	
310	541941	SERV	SERVICIOS VETERINARIOS PARA MASCOTAS	UNIDADES ECONÓMICAS DEL SECTOR PRIVADO DEDICADAS PRINCIPALMENTE A PROPORCIONAR SERVICIOS DE MEDICINA VETERINARIA PARA MASCOTAS, YA SEA EN CLÍNICA, CONSULTORIO Y/O DOMICILIO. INCLUYE LABORATORIO DE ANÁLISIS CLÍNICOS VETERINARIOS PARA MASCOTAS.	AVISO
311	541943	SERV	SERVICIOS VETERINARIOS PARA LA GANADERÍA	CONSULTA VETERINARIA PARA GANADO, PROPORCIONADA POR EL SECTOR PRIVADO YA SEA EN CLÍNICA, CONSULTORIO Y/O DOMICILIO, INCLUYE BANCO DE ESPERMA ANIMAL QUE RECOLECTAN Y CLASIFICAN EL SEMEN PARA LA VENTA. SE EXCLUYE LABORATORIO DE ANÁLISIS CLÍNICOS VETERINARIOS PARA GANADO.	
312	311993	SERV	PREPARACIÓN DE ALIMENTOS -GELATINAS Y OTROS POSTRES	PREPARACIÓN VENTA Y CONSUMO DE GELATINAS Y OTROS POSTRES QUE NO REQUIERAN COCCIÓN. UNIDADES ECONÓMICAS DEDICADAS PRINCIPALMENTE A LA ELABORACIÓN DE ALIMENTOS FRESCOS PARA CONSUMO INMEDIATO, COMO FLANES, BUDINES, GELATINAS, TAMALES, ENSALADAS, DESTINADOS A UNIDADES ECONÓMICAS QUE LOS COMERCIALIZAN.	X
313	722320	SERV	SUMINISTRO DE COMIDA POR CONTRATO A EMPRESAS E INSTITUCIONES CON O SIN MESEROS	PREPARACIÓN DE ALIMENTOS PARA CONSUMIRSE EN OTRO LUGAR, ES DECIR OFICINAS, INDUSTRIAS, MEDIOS DE TRANSPORTE, HOSPITALES, ESCUELAS ENTRE OTRAS, SE INCLUYE OPERACIÓN DE COMEDORES INDUSTRIALES.	
314	722320	SERV	SUMINISTRO DE BUFFET Y BANQUETES PARA EVENTOS ESPECIALES CON O SIN MESEROS	PREPARACIÓN DE ALIMENTOS PARA CONSUMIRSE EN OTRO LUGAR, S DECIR EN SALONES DE FIESTAS Y CONVENCIONES, DOMICILIOS PARTICULARES, OFICINAS ENTRE OTRAS. ESTOS SE CARACTERIZAN POR SUMINISTRAR ALIMENTOS PARA UNA SOLA OCASIÓN, COMO: BODAS, CONVENCIONES, ENTRE OTROS. USUALMENTE PROPORCIONAN SERVICIO DE MESEROS. SE EXCLUYE SUMINISTRO DE COMIDA POR CONTRATO	
315	461213	SERV	PREPARACIÓN DE JUGOS Y LICUADOS	PREPARACIÓN VENTA Y CONSUMO DE JUGOS Y LICUADOS.	
316	311422	SERV	AGUAS Y COCTELES DE FRUTAS	PREPARACIÓN VENTA Y CONSUMO DE AGUAS Y CÓCTELES DE FRUTAS.	
317	721112	SERV	HOTELES SIN OTROS SERVICIOS INTEGRADOS	UNIDADES ECONÓMICAS DEDICADAS PRINCIPALMENTE A PROPORCIONAR SERVICIOS DE ALOJAMIENTO TEMPORAL EN HOTELES SIN OTROS SERVICIOS INTEGRADOS (DE RESTAURANTE, BAR, CENTRO NOCTURNO, DISCOTECA, SPA DE BELLEZA, CAMPO DE GOLF, AGENCIA DE VIAJES).	AVISO
318	711131 / 711111 / 711191	SERV	PROFESIONALES INDEPENDIENTES PARA EVENTOS ARTÍSTICOS O CULTURALES	ARTISTAS O TRABAJADORES TÉCNICOS QUE TRABAJAN POR SU CUENTA, CUYA FUNCIÓN COMÚN ES LA CREACIÓN Y PRODUCCIÓN DE TRABAJOS ARTÍSTICOS Y CULTURALES, BASADOS EN LA APORTACIÓN DE HABILIDADES Y EXPERIENCIA TÉCNICA NECESARIA PARA REALIZAR ESPECTÁCULOS ARTÍSTICOS, COMO: ACTORES, ACTRICES, BAILARES, MAGOS, ACRÓBATAS, PINTORES, ESCULTORES, CARICATURISTAS, CAMARÓGRAFOS, CORÓGRAFOS, PRODUCTOS, FOTÓGRAFOS ARTÍSTICOS CORRESPONSALES, LOCUTORES ENTRE OTROS, CANTANTES, MÚSICOS.	
319	541510	SERV	CONSULTORÍA EN COMPUTACIÓN	UNIDADES ECONÓMICAS DEDICADAS PRINCIPALMENTE A PROPORCIONAR SERVICIOS EN EL CAMPO DE LAS TECNOLOGÍAS DE INFORMACIÓN A TRAVÉS DE ACTIVIDADES COMO PLANEACIÓN Y DISEÑO DE SISTEMAS DE CÓMPUTO QUE INTEGRAN HARDWARE, SOFTWARE Y TECNOLOGÍAS DE COMUNICACIÓN, ASESORÍA EN LA INSTALACIÓN DE EQUIPO Y REDES INFORMÁTICAS, ADMINISTRACIÓN DE CENTROS DE CÓMPUTO Y SERVICIOS DE INSTALACIÓN DE SOFTWARE PLANEACIÓN, DISEÑO Y DESARROLLO DE SOFTWARE A PETICIÓN DEL CLIENTE. SE EXCLUYE LA REPARACIÓN Y MANTENIMIENTO DE HARDWARE (COMPUTADORAS, IMPRESORAS, FAXES, ETC.)	
320	518210	SERV	PROCESAMIENTO ELECTRÓNICO DE INFORMACIÓN	SERVICIO DE PROCESAMIENTO ELECTRÓNICO DE INFORMACIÓN, PROPORCIONADOS POR LOS CLIENTES EN CUANTO A CAPTURA Y PROCESAMIENTO DE DATOS, PREPARACIÓN DE REPORTES, IMPRESIÓN Y EDICIÓN DE ARCHIVOS, RESPALDO DE INFORMACIÓN Y LECTURA ÓPTICA, CON LA UTILIZACIÓN DE PROGRAMAS PATENTADOS O CON PROGRAMAS PROPORCIONADOS POR LOS CLIENTES, QUEDAN COMPRENDIDOS TAMBIÉN LOS SERVICIOS DE RENTA DE TIEMPO COMPARTIDO EN COMPUTADORA.	



321	518210	SERV	CONSULTA EN LÍNEA Y OTROS PROVEEDORES DE INFORMACIÓN	ACTIVIDADES DE ACCESO DIRECTO A BASES DE DATOS (CONSULTA, EXPLOTACIÓN Y DUPLICACIÓN PARCIAL DE DATOS CONTENIDOS EN ARCHIVOS O BASES DE DATOS); SUMINISTRO DE INFORMACIÓN EN LÍNEA, ACCESO A REDES DE INFORMACIÓN COMO INTERNET Y OTROS SERVICIOS EN LÍNEA, SERVICIOS DE CONVERSACIÓN EN LÍNEA (INTERNET, REPLAY CHAT) Y CORREO ELECTRÓNICO, ENTRE OTROS.; SERVICIOS DE INFORMACIÓN PREGRABADA (ESTADO DEL TIEMPO, NOTICIAS, RESULTADOS DE COMPETENCIAS DEPORTIVAS, HORÓSCOPOS, ENTRE OTROS, ACTIVIDADES DE MICROFILMACIÓN.	
322	511210	SERV	EDICIÓN Y DESARROLLO DE SOFTWARE	EDICIÓN DE PROGRAMAS INFORMÁTICOS DE USO GENERALIZADO; LA EDICIÓN DE SOFTWARE INFORMÁTICO SE ENTIENDE COMO ACTIVIDADES DE ADMINISTRACIÓN DE DERECHOS DE AUTOR, EXPLOTACIÓN DE LICENCIAS DE EXPLOTACIÓN COMERCIAL DE PRODUCTOS PROTEGIDOS POR DERECHO DE AUTOR, ASÍ COMO LA COMPOSICIÓN DE PROGRAMAS DE CÓMPUTO PARA SU DIFUSIÓN MASIVA. LOS PRODUCTOS INFORMÁTICOS ABARCAN UNA GRAN GAMA DE ENTRE LOS CUALES DESTACAN: PROCESAMIENTO DE TEXTOS, JUEGOS DIDÁCTICOS, VACUNAS, EXPLORADORES DE INTERNET, HOJAS DE CÁLCULO, GENERADORES DE GRÁFICOS E IMÁGENES, ENTRE OTROS. SE EXCLUYE EL DESARROLLO DE PROGRAMAS DE USO PARTICULAR Y REPRODUCCIÓN MASIVA DE SOFTWARE.	
323	541120	SERV	NOTARIA PUBLICA	UNIDADES ECONÓMICAS DEDICADAS PRINCIPALMENTE A PROPORCIONAR SERVICIOS NOTARIALES Y DE CERTIFICACIÓN CON LA FINALIDAD DE DAR FE Y LEGALIDAD A ACTOS Y HECHOS JURÍDICOS, POR EJEMPLO CERTIFICACIÓN DE LA IDENTIDAD DE PERSONAS, VALIDACIÓN Y RATIFICACIÓN DE FIRMAS, CERTIFICACIÓN DE HECHOS (TESTAMENTOS, OPERACIONES DE COMPRA-VENTA DE INMUEBLES). ESTOS SERVICIOS SON PROPORCIONADOS POR NOTARIOS, QUE TIENEN EL TÍTULO DE ABOGADOS Y ESTÁN AUTORIZADOS POR LOS GOBIERNOS ESTATALES. INCLUYE TAMBIÉN: U.E.D.P. A LA CORREDURÍA PÚBLICA.	
324	541110	SERV	BUFETES JURÍDICOS	UNIDADES ECONÓMICAS DEDICADAS PRINCIPALMENTE A PROPORCIONAR SERVICIOS DE ASESORÍA Y REPRESENTACIÓN JURÍDICA, PARA LA DEFENSA LEGAL ANTE UN TRIBUNAL O AGENCIA ADMINISTRATIVA, EN MATERIA FISCAL, MERCANTIL, LABORAL, INTERNACIONAL, PROTECCIÓN DE LOS DERECHOS DE PROPIEDAD INTELECTUAL. LOS BUFETES JURÍDICOS PUEDEN ABARCAR DIVERSAS ÁREAS O ESTAR ESPECIALIZADOS EN ALGÚN CAMPO DEL DERECHO (FISCAL, COMERCIAL, LABORAL, INTERNACIONAL, PROTECCIÓN DE DERECHOS DE AUTOR Y PATENTES, FAMILIAR, ENTRE OTROS. SE INCLUYE SERVICIOS DE APOYO PARA EFECTUAR TRÁMITES LEGALES.	
325	561570	SERV	INVESTIGACIÓN E INFORMACIÓN DE SOLVENCIA FINANCIERA	SERVICIOS DE INVESTIGACIÓN Y RECOPIACIÓN DE INFORMACIÓN SOBRE LA SOLVENCIA FINANCIERA DE PERSONAS O NEGOCIOS.	
326	541211	SERV	CONSULTORÍA EN CONTABILIDAD Y AUDITORIA	SERVICIOS DE CONTABILIDAD, AUDITORÍA Y ASESORÍA CONTABLE Y FISCAL A LOS NEGOCIOS, ABARCANDO EL REGISTRO CONTABLE, PREPARACIÓN DE ESTADÍSTICA DE CUENTAS, ENTRE OTROS; QUEDANDO COMPRENDIDA LA REPRESENTACIÓN EN NOMBRE DEL CLIENTE ANTE LAS AUTORIDADES FISCALES. SE EXCLUYE SERVICIOS DE TRÁMITE Y COBRANZA Y PROCESAMIENTO DE DATOS.	
327	541219	SERV	OTROS SERVICIOS RELACIONADOS CON LA CONTABILIDAD	UNIDADES ECONÓMICAS DEDICADAS PRINCIPALMENTE A PROPORCIONAR SERVICIOS TÉCNICOS DE CONTABILIDAD, COMO DECLARACIONES DE IMPUESTOS Y PAGO DE DERECHOS, SOLICITUDES DE DEVOLUCIÓN DE IMPUESTOS, CÁLCULOS DE SALDO A FAVOR Y LLENADO DE FORMATOS FISCALES. EXCLUYE: U.E.D.P. A LOS SERVICIOS DE CONTABILIDAD, AUDITORÍA Y ASESORÍA CONTABLE Y FISCAL (541211, SERVICIOS DE CONTABILIDAD Y AUDITORÍA), Y A MECANOGRAFIAR, CAPTURAR Y FORMATEAR TEXTOS (561410, SERVICIOS DE PREPARACIÓN DE DOCUMENTOS).	
328	561110 / 561610 / 561210	SERV	OFICINAS DE CONSULTORÍA EN ADMINISTRACIÓN	SERVICIOS DE CONSULTORÍA EN ADMINISTRACIÓN A LOS NEGOCIOS, QUE DE MANERA INTEGRADA REALIZAN: CONSULTORÍA EN ADMINISTRACIÓN GENERAL, FINANCIERA, ORGANIZACIÓN Y DE RECURSOS HUMANOS; QUEDANDO COMPRENDIDA TAMBIÉN. CONSULTORÍA EN MERCADOTECNIA, ADMINISTRACIÓN DE NEGOCIOS, CONSULTORÍA EN PUBLICIDAD, CONSULTORÍA ACTUARIAL, FONDOS DE PENSIONES Y MANEJO DE IMPUESTOS PARA LA SEGURIDAD SOCIAL, ENTRE OTROS. SE EXCLUYE INVESTIGACIÓN DE MERCADOS Y ENCUESTAS DE OPINIÓN PÚBLICA, CONSULTORÍA EN MERCADOTÉCNICA DE MANERA ESPECIALIZADA.	



329	561210	SERV	SERVICIOS COMBINADOS DE APOYO EN INSTALACIONES	UNIDADES ECONÓMICAS DEDICADAS PRINCIPALMENTE A LA OPERACIÓN DE SERVICIOS DIVERSOS EN FORMA INTEGRAL Y COORDINADA PARA EL FUNCIONAMIENTO DE LAS INSTALACIONES DEL CLIENTE. EL PAQUETE DE SERVICIOS SE AJUSTA A LAS NECESIDADES DEL CLIENTE Y PUEDE COMPRENDER: SERVICIOS ADMINISTRATIVOS (CONTABILIDAD, FACTURACIÓN, NÓMINAS, MANEJO DE ARCHIVOS), DE MANTENIMIENTO, SEGURIDAD, LIMPIEZA, ATENCIÓN E INFORMACIÓN (RECEPCIONISTAS, CENTROS DE ATENCIÓN DE LLAMADAS), ADEMÁS DE LA ADMINISTRACIÓN DE FLOTAS DE VEHÍCULOS Y TRANSPORTES, RECEPCIÓN Y ENTREGA DE CORRESPONDENCIA/MENSAJERÍA.
330	541690	SERV	CONSULTORÍA EN ECONOMÍA	SERVICIOS DE CONSULTORÍA ECONÓMICA SOBRE PROYECTOS DE INVERSIÓN, ESTUDIOS SOBRE PRODUCTIVIDAD Y EFICIENCIA PRODUCTIVA, DIAGNÓSTICOS Y ELABORACIÓN DE PROGRAMAS PARA EL DESARROLLO SECTORIAL O REGIONAL ENTRE OTROS.
331	541610	SERV	CONSULTORÍA EN MERCADOTECNIA	CONSULTORÍA O ASESORÍA EN MERCADOTÉCNICA, EN DONDE LOS CONSULTORES REALIZAN ANÁLISIS DE LAS NECESIDADES Y PROBLEMAS DE LOS USUARIOS, PARA ASÍ PRESENTARLES LA MEJOR OPCIÓN A SUS PETICIONES REFERENTES HA: POSIBILIDADES DE COMERCIALIZACIÓN, HÁBITOS DE COMPRA, ENTRE OTROS. SE EXCLUYE INVESTIGACIÓN DE MERCADOS Y ENCUESTAS DE OPINIÓN.
332	522110	SERV	DIRECCIÓN DE GRUPOS	GRUPOS EMPRESARIALES, LOS CUALES SE DEDICAN A LA ADMINISTRACIÓN Y CONTROL DE EMPRESAS FINANCIERAS QUE COMPARTEN UNA MISMA ENTIDAD PROPIETARIA O CONTROLADOR Y CUYA CARACTERÍSTICA ES QUE TODAS LAS EMPRESAS DEL GRUPO REALIZAN ACTIVIDADES DE INDOLE FINANCIERA COMO: BANCA MÚLTIPLE, FACTORAJE, ARRENDAMIENTO FINANCIERO, SEGUROS, CASA DE BOLSA, ENTRE OTRAS.
333	522110	SERV	DIRECCIÓN DE GRUPOS CORPORATIVOS y / o CORPORATIVO	GRUPOS EMPRESARIALES, LOS CUALES SE DEDICAN A LA ADMINISTRACIÓN Y CONTROL DE EMPRESAS NO FINANCIERAS, ES DECIR, AGRÍCOLAS, MINERAS, COMERCIALES, INDUSTRIALES, PRESTADORAS DE SERVICIOS, TRANSPORTISTAS, ENTRE OTRAS. SU CONSTITUCIÓN PUEDE OBEDECER A LA INTEGRACIÓN DE DIFERENTES ACTIVIDADES ECONÓMICAS O LA DIVERSIFICACIÓN DE ÁREAS TÉCNICAS DE LA ECONOMÍA. LA PROPIEDAD O CONTROL DE LAS EMPRESAS SON PROPIEDAD DEL GRUPO CORPORATIVO, PUEDEN SER DESDE UNA PROPIEDAD TOTAL DE ELLAS O UN CONTROL DIRECTIVO EN BASE A LA POSESIÓN MAYORITARIA DE LAS ACCIONES DE ESTAS. EN CUANTO A LAS ACTIVIDADES QUE REALIZA EL GRUPO CORPORATIVO PUEDEN IR DESDE LA TENEDURÍA DE ACCIONES SIN INTERVENIR EN EL MANEJO DEL PATRIMONIO DE LAS EMPRESAS, EL CONTROL DIRECTIVO Y ORGANIZATIVO DE LAS EMPRESAS, O EL EJERCICIO DEL CONTROL OPERATIVO Y PATRIMONIAL DE LAS EMPRESAS.
334	541850	SERV	AGENCIA DE ANUNCIOS PUBLICITARIOS	UNIDADES ECONÓMICAS DEDICADAS PRINCIPALMENTE A LA RENTA DE ESPACIOS PUBLICITARIOS (EN TABLEROS, PANELES, VEHÍCULOS DE TRANSPORTE, ÁREAS COMUNES DE ESTACIONES DE TRÁNSITO, Y MOBILIARIO URBANO) PARA COLOCAR ANUNCIOS PUBLICITARIOS, COMO CARTELES, ANUNCIOS PINTADOS, ELÉCTRICOS Y ELECTRÓNICOS. ESTE SERVICIO COMPRENDE LA INSTALACIÓN, EL MANTENIMIENTO Y LA REMOCIÓN DEL MATERIAL PUBLICITARIO. INCLUYE TAMBIÉN: U.E.D.P. A LA PUBLICIDAD AÉREA; A LA COLOCACIÓN DE ANUNCIOS PUBLICITARIOS Y AL DISEÑO DE ANUNCIOS (CON LA SUBCONTRATACIÓN DE OTRA UNIDAD ECONÓMICA PARA QUE LOS FABRIQUE).
335	541830	SERV	AGENCIA DE COMPRA DE MEDIOS A PETICIÓN DEL CLIENTE	UNIDADES ECONÓMICAS DEDICADAS PRINCIPALMENTE A LA COMPRA DE TIEMPO O ESPACIO PUBLICITARIO EN LOS MEDIOS EN NOMBRE DEL PUBLICISTA O AGENCIA DE PUBLICIDAD. EXCLUYE: U.E.D.P. A LA CREACIÓN DE CAMPAÑAS PUBLICITARIAS Y SU DIFUSIÓN EN MEDIOS MASIVOS DE COMUNICACIÓN (541810, AGENCIAS DE PUBLICIDAD), Y A LA REPRESENTACIÓN DE MEDIOS MASIVOS DE COMUNICACIÓN (541840, AGENCIAS DE REPRESENTACIÓN DE MEDIOS).
336	541810	SERV	AGENCIA DE PUBLICIDAD (CAMPAÑAS INTEGRALES O COMPLETAS)	UNIDADES ECONÓMICAS DEDICADAS PRINCIPALMENTE A LA CREACIÓN, SERVICIO, ASESORÍA, DISEÑO, PRODUCCIÓN Y DIFUSIÓN DE CAMPAÑAS PUBLICITARIAS EN MEDIOS MASIVOS DE COMUNICACIÓN PARA: RADIO, TELEVISIÓN Y MEDIOS IMPRESOS O EN LA VÍA PÚBLICA, MEDIOS DE TRANSPORTE Y EXPOSICIONES. INCLUYE TAMBIÉN: U.E.D.P. A LA CONSULTORÍA EN PUBLICIDAD, Y AGENCIAS DE PROMOCIÓN DE VENTAS, ES DECIR, LAS AGENCIAS QUE PLANEAN LA PUBLICIDAD, ORGANIZAN Y DESARROLLAN CAMPAÑAS DE PROMOCIÓN QUE ESTIMULAN EN EL CONSUMIDOR LA SELECCIÓN DE PRODUCTOS O SERVICIOS.



337	541540	SERV	AGENCIA DE REPRESENTACIÓN DE MEDIOS	UNIDADES ECONÓMICAS DEDICADAS PRINCIPALMENTE A LA REPRESENTACIÓN DE MEDIOS MASIVOS DE COMUNICACIÓN PARA VENDER, EN NOMBRE DE ÉSTOS, TIEMPO Y ESPACIO PUBLICITARIO A PUBLICISTAS Y AGENCIAS DE PUBLICIDAD. EXCLUYE: U.E.D.P. A LA CREACIÓN DE CAMPAÑAS PUBLICITARIAS Y SU DIFUSIÓN EN MEDIOS MASIVOS DE COMUNICACIÓN (541810, AGENCIAS DE PUBLICIDAD), Y A LA COMPRA DE TIEMPO O ESPACIO PUBLICITARIO EN LOS MEDIOS EN NOMBRE DEL PUBLICISTA O AGENCIA DE PUBLICIDAD (541830, AGENCIAS DE COMPRA DE MEDIOS A PETICIÓN DEL CLIENTE).
338	541820	SERV	SERVICIOS DE RELACIONES PÚBLICAS	SERVICIO DE ASESORÍA, DISEÑO Y EJECUCIÓN DE CAMPAÑAS PARA PROMOVER LOS INTERESES Y MEJORAR LA IMAGEN ANTE EL PÚBLICO EN GENERAL. INCLUYE TAMBIÉN: U.E.D.P. A LOS SERVICIOS DE CABILDEO, CONSULTORÍA POLÍTICA, Y EN RELACIONES PÚBLICAS.
339	541870	SERV	DISTRIBUCIÓN DE MATERIAL PUBLICITARIO	UNIDADES ECONÓMICAS DEDICADAS PRINCIPALMENTE A LA DISTRIBUCIÓN DE MATERIAL PUBLICITARIO (CATÁLOGOS, FOLLETOS, VOLANTES, MUESTRAS) PUERTA POR PUERTA, EN PARABRISAS DE AUTOMÓVILES, TIENDAS, ETCÉTERA. EXCLUYE: U.E.D.P. AL DISEÑO GRÁFICO (541430, DISEÑO GRÁFICO); A LA CREACIÓN DE CAMPAÑAS PUBLICITARIAS Y SU DIFUSIÓN EN MEDIOS MASIVOS DE COMUNICACIÓN (541810, AGENCIAS DE PUBLICIDAD), Y A PROPORCIONAR SERVICIOS DE CAMPAÑAS DE PUBLICIDAD POR CORREO DIRECTO (541860, AGENCIAS DE CORREO DIRECTO).
340	541860	SERV	PUBLICIDAD POR CORREO, TELEFONÍA, TELEPROCESO Y SIMILARES.	DISEÑO Y EJECUCIÓN DE CAMPAÑAS PUBLICITARIAS POR CORREO DE MATERIALES DE PUBLICIDAD COMO: FOLLETOS, VOLANTES, CATÁLOGOS Y CUPONES: COMPLICACIÓN, ACTUALIZACIÓN Y VENTA DE LISTAS DE CLIENTES POTENCIALES. LOS CUALES SON PUBLICITADOS POR CORREO, TELÉFONO, TELEPROCESO E INTERNET DE UNA GRAN VARIEDAD DE MERCANCÍAS.
341	541910	SERV	INVESTIGACIÓN DE MERCADO Y ENCUESTAS DE OPINIÓN	UNIDADES ECONÓMICAS DEDICADAS PRINCIPALMENTE A PROPORCIONAR SERVICIOS DE INVESTIGACIÓN DE MERCADOS Y ENCUESTAS DE OPINIÓN PÚBLICA REALIZANDO ACTIVIDADES COMO DISEÑO MUESTRAL, LEVANTAMIENTO DE INFORMACIÓN, PROCESAMIENTO, ANÁLISIS Y GENERACIÓN DE RESULTADOS.
342	561310	SERV	AGENCIAS DE COLOCACIÓN	UNIDADES ECONÓMICAS DEDICADAS PRINCIPALMENTE AL RECLUTAMIENTO, SELECCIÓN Y COLOCACIÓN DE PERSONAL. INCLUYE TAMBIÉN: U.E.D.P. A LA CONSULTORÍA EN BÚSQUEDA DE EJECUTIVOS.
343	561310	SERV	AGENCIAS DE COLOCACIÓN DE PERSONAL	UNIDADES ECONÓMICAS DEDICADAS PRINCIPALMENTE AL RECLUTAMIENTO, SELECCIÓN Y COLOCACIÓN DE PERSONAL A CUALQUIER NIVEL, EN DONDE SE COBRA UNA TARIFA O COMISIÓN AL TRABAJADOR O BIEN AL QUE OCUPARÁ HA DICHO PERSONAL.
344	541610	SERV	SELECCIÓN DE EJECUTIVOS Y CONSULTORÍA EN RECURSOS HUMANOS	SELECCIÓN, BÚSQUEDA Y RECLUTAMIENTO DE PERSONAL EJECUTIVO PARA OCUPAR PUESTOS DE ALTA DIRECCIÓN Y GERENCIAL.
345	561330	SERV	OUTSOURCING (SUBCONTRATACIÓN DE SERVICIOS)	UNIDADES ECONÓMICAS DEDICADAS PRINCIPALMENTE A PROVEER PERSONAL PROPIO A OTRAS UNIDADES ECONÓMICAS POR UN TIEMPO INDETERMINADO, LAS CUALES ABSORBEN LAS OBLIGACIONES PATRONALES Y FISCALES ANTE LAS AUTORIDADES RESPECTO AL PERSONAL QUE PROPORCIONAN, PERO LAS INSTRUCCIONES LABORALES ESTÁN DIRECTAMENTE A CARGO DEL CLIENTE. ESTAS UNIDADES ECONÓMICAS SE CONOCEN COMO ADMINISTRADORAS DE PERSONAL Y SON CREADAS ESPECÍFICAMENTE COMO SUBSIDIARIAS DE LA UNIDAD ECONÓMICA QUE LAS CONTRATA.
346	541310	SERV	SERVICIOS DE ARQUITECTURA	CONSULTORÍA Y DISEÑO ARQUITECTÓNICO, REALIZANDO ACTIVIDADES DE MANERA CONJUNTA QUE SE CONCRETAN EN DOS O MÁS PRODUCTOS COMO: ESTUDIOS PRELIMINARES, DISEÑO, PROGRAMACIÓN DE PROYECTOS, PRESUPUESTOS, ELABORACIÓN DE PLANOS, ENTRE OTROS.
347	541320	SERV	SERVICIO DE ARQUITECTURA DE PAISAJE URBANISMO	UNIDADES ECONÓMICAS DEDICADAS PRINCIPALMENTE A LA PLANEACIÓN Y DISEÑO DE PAISAJES, Y A LA ELABORACIÓN DE PLANES PARA EL USO DEL SUELO. EXCLUYE: U.E.D.P. A LA CONSTRUCCIÓN DE OBRAS DE URBANIZACIÓN (237212, CONSTRUCCIÓN DE OBRAS DE URBANIZACIÓN); A LA PLANEACIÓN Y DISEÑO DE EDIFICACIONES RESIDENCIALES Y NO RESIDENCIALES (541310, SERVICIOS DE ARQUITECTURA), Y A LA INSTALACIÓN Y MANTENIMIENTO DE ÁREAS VERDES (561730, SERVICIOS DE INSTALACIÓN Y MANTENIMIENTO DE ÁREAS VERDES).



348	541330	SERV	SERVICIOS DE INGENIERÍA	CONSULTORÍA, DISEÑO Y DESARROLLO EN DIVERSAS ÁREAS DE LA INGENIERÍA COMO: CIVIL, MECÁNICA, ELECTRÓNICA Y PROCESOS DE PRODUCCIÓN.
349	541350	SERV	INSPECCIÓN DE EDIFICIOS	INSPECCIÓN Y EVALUACIÓN TÉCNICA DE BIENES INMUEBLES EN ASPECTOS REFERENTES A LA ESTRUCTURA Y LOS SISTEMAS MECÁNICOS, ELÉCTRICOS Y ELECTROMECAÑICOS DE CONSTRUCCIONES YA EXISTENTES O EN PROCESO DE CONSTRUCCIÓN.
350	541370	SERV	SERVICIOS DE MAPEO	UNIDADES ECONÓMICAS DEDICADAS PRINCIPALMENTE A LA ELABORACIÓN DE MAPAS (HIDROLÓGICOS, CLIMÁTICOS, TURÍSTICOS, DE USO DEL SUELO, DE CARRETERAS). INCLUYE TAMBIÉN: U.E.D.P. A LOS SERVICIOS DE FOTOGAMETRÍA, TOPOGRAFÍA, AGRIMENSURA Y LEVANTAMIENTO CATASTRAL.
351	541690/541990	SERV	CONSULTORÍA CIENTÍFICA Y TÉCNICA	UNIDADES ECONÓMICAS DEDICADAS PRINCIPALMENTE A PROPORCIONAR OTROS SERVICIOS DE CONSULTORÍA NO CLASIFICADOS ANTERIORMENTE, COMO CONSULTORÍA EN BIOLOGÍA, QUÍMICA, ECONOMÍA, SOCIOLOGÍA, ESTADÍSTICA, MATEMÁTICAS, FÍSICA, AGRICULTURA, CRÍA Y EXPLOTACIÓN DE ANIMALES, APROVECHAMIENTO FORESTAL, PESCA Y CAZA; DESARROLLOS TURÍSTICOS, SEGURIDAD, COMERCIO EXTERIOR Y DESARROLLO INDUSTRIAL.
352	541990	SERV	OTROS SERVICIOS PROFESIONALES, CIENTÍFICOS Y TÉCNICOS	UNIDADES ECONÓMICAS DEDICADAS PRINCIPALMENTE A PROPORCIONAR SERVICIOS DE VALUACIÓN DE JOYERÍA, ANTIGÜEDADES, OBRAS DE ARTE Y OTROS BIENES MUEBLES; SERVICIOS DE GRAFOLOGÍA; SERVICIOS METEOROLÓGICOS, Y OTROS SERVICIOS PROFESIONALES, CIENTÍFICOS Y TÉCNICOS NO CLASIFICADOS EN OTRA PARTE.
353	561720	SERV	SERVICIOS DE LIMPIEZA DE INMUEBLES	LIMPIEZA DE INMUEBLES YA SEA INTERIOR O EXTERIOR DE ESTOS COMO: LIMPIEZA DE VENTANAS, BAÑOS, LAVADO, ENCERADO DE PISOS. SE EXCLUYE LIMPIEZA EXTERIOR DE EDIFICIOS CON CHORRO DE ARENA Y LIMPIEZA DE CHIMENEAS, CISTERNAS, ALBERCAS, SISTEMAS DE AIRE ACONDICIONADO.
354	561740	SERV	SERVICIO DE LIMPIEZA DE TAPICERÍA, ALFOMBRAS Y MUEBLES	LIMPIEZA DE TAPICERÍA, ALFOMBRAS Y MUEBLES, REALIZADAS EN LOS INMUEBLES, TALES COMO: OFICINAS, COMERCIOS, INDUSTRIAS, ENTRE OTROS.
355	561620	SERV	SERVICIOS DE PROTECCIÓN Y CUSTODIA MEDIANTE EL MONITOREO DE SISTEMAS DE SEGURIDAD	UNIDADES ECONÓMICAS DEDICADAS PRINCIPALMENTE A LA PROTECCIÓN Y CUSTODIA MEDIANTE EL MONITOREO DE SISTEMAS DE SEGURIDAD, COMO SISTEMAS DE ALARMAS CONTRA ROBO E INCENDIO. INCLUYE TAMBIÉN: U.E.D.P. A LOS SERVICIOS DE CERRAJERÍA DE ALTA SEGURIDAD, Y A LOS SERVICIOS DE MONITOREO EN COMBINACIÓN CON LA COMERCIALIZACIÓN, INSTALACIÓN Y REPARACIÓN DE SISTEMAS DE SEGURIDAD.
356	561620	SERV	SERVICIOS DE PROTECCIÓN Y CUSTODIA MEDIANTE EL MONITOREO DE SISTEMAS DE SEGURIDAD	UNIDADES ECONÓMICAS DEDICADAS PRINCIPALMENTE A LA PROTECCIÓN Y CUSTODIA MEDIANTE EL MONITOREO DE SISTEMAS DE SEGURIDAD, COMO SISTEMAS DE ALARMAS CONTRA ROBO E INCENDIO. INCLUYE TAMBIÉN: U.E.D.P. A LOS SERVICIOS DE CERRAJERÍA DE ALTA SEGURIDAD, Y A LOS SERVICIOS DE MONITOREO EN COMBINACIÓN CON LA COMERCIALIZACIÓN, INSTALACIÓN Y REPARACIÓN DE SISTEMAS DE SEGURIDAD.
357	541190/561410	SERV	GESTIÓN EMPRESARIAL	UNIDADES ECONÓMICAS DEDICADAS PRINCIPALMENTE A PROPORCIONAR SERVICIOS DE ASESORÍA Y APOYO PARA EFECTUAR TRÁMITES LEGALES, COMO LLENADO Y BÚSQUEDA DE DOCUMENTOS LEGALES, NOTIFICACIONES, ENTREGA DE CITATORIOS, TRAMITACIÓN DE REGISTROS DE DERECHOS DE AUTOR, PATENTES Y MARCAS COMERCIALES. INCLUYE TAMBIÉN: UNIDADES ECONÓMICAS QUE SIN SER NOTARIAS SE DEDICAN PRINCIPALMENTE A APOYAR EN EL REGISTRO DE TÍTULOS DE PROPIEDAD, VERIFICAR QUE TODA LA DOCUMENTACIÓN NECESARIA PARA EFECTUAR UNA COMPRA-VENTA DE BIENES INMUEBLES ESTÉ EN REGLA Y PREPARAR EL PAPELEO CORRESPONDIENTE, Y U.E.D.P. A INVESTIGAR SI EL INMUEBLE QUE VA A SER VENDIDO CUMPLE CON TODOS LOS REQUISITOS LEGALES.
358	541190	SERV	ESCRITORIO PUBLICO	SERVICIOS TÉCNICOS DE LLENADOS DE FORMATOS, EN DONDE LOS CLIENTES PROPORCIONAN LOS DATOS NECESARIOS PARA QUE SEAN LLENADAS LAS FORMAS REQUERIDAS TALES COMO: IMPUESTOS, ELABORACIÓN DE NÓMINAS, LLENADO DE FORMATOS PARA LA DECLARACIÓN O DEVOLUCIÓN DE IMPUESTOS, ENTRE OTROS.



359	561410	SERV	SERVICIOS DE PREPARACIÓN DE DOCUMENTOS	UNIDADES ECONÓMICAS DEDICADAS PRINCIPALMENTE A MECANOGRAFIAR, CAPTURAR Y FORMATEAR TEXTOS. INCLUYE TAMBIÉN: U.E.D.P. A LA CORRECCIÓN DE ESTILO Y A LOS SERVICIOS DE ESTENOGRAFÍA NO REALIZADOS EN LOS TRIBUNALES.
360	561431	SERV	SERVICIO DE FOTOCOPIADO, FAX Y AFINES	SERVICIOS DIVERSOS DE APOYO COMO: FOTOCOPIADO, FAX, ENGARGOLADO, ENMICADO, ENCUADERNACIÓN, RECEPCIÓN DE CORRESPONDENCIA Y SERVICIOS AFINES, PROPORCIONADOS A CUALQUIER TIPO DE CLIENTES QUE REQUIERAN EL SERVICIO Y A LOS CUALES SE LES COBRA UNA CANTIDAD POR EL TRABAJO REALIZADO.
361	469110	SERV	SERVICIOS DE RECEPCIÓN DE LLAMADAS Y TELE MERCADEO	UNIDADES ECONÓMICAS DEDICADAS PRINCIPALMENTE A LA RECEPCIÓN DE LLAMADAS TELEFÓNICAS EN NOMBRE DE LOS CLIENTES Y A LA PROMOCIÓN POR TELÉFONO DE BIENES O SERVICIOS. INCLUYE TAMBIÉN: U.E.D.P. A LOS SERVICIOS DE CORREO DE VOZ
362	561920	SERV	ORGANIZACIÓN DE FERIAS Y EXPOSICIONES EMPRESARIALES	ORGANIZACIÓN, ASESORÍA, PLANEACIÓN Y PROMOCIÓN DE CONVENCIONES Y FERIAS COMERCIALES E INDUSTRIALES, LAS CUALES ESTÁN ORIENTADAS A LA PROMOCIÓN DE CUALQUIER PRODUCTO O SERVICIO.
363	812910	SERV	SERVICIOS DE REVELADOS E IMPRESIÓN DE FOTOGRAFÍAS	UNIDADES ECONÓMICAS DEDICADAS PRINCIPALMENTE A PROPORCIONAR SERVICIOS DE REVELADO E IMPRESIÓN DE FOTOGRAFÍAS, Y OTROS SERVICIOS FOTOGRÁFICOS COMO AMPLIACIÓN, REDUCCIÓN Y RESTAURACIÓN DIGITAL INCLUYE TAMBIÉN: U.E.D.P. AL SERVICIO DE REVELADO E IMPRESIÓN DE FOTOGRAFÍAS EN COMBINACIÓN CON EL COMERCIO DE ARTÍCULOS FOTOGRÁFICOS.
364	541930	SERV	SERVICIO DE TRADUCCIÓN E INTERPRETACIÓN	UNIDADES ECONÓMICAS DEDICADAS PRINCIPALMENTE A PROPORCIONAR SERVICIOS DE TRADUCCIÓN DE TEXTOS, INTERPRETACIÓN DE UN IDIOMA A OTRO Y POR SEÑAS.
365	541930	SERV	SERVICIO DE TRADUCCIÓN E INTERPRETACIÓN	SERVICIOS DE TRADUCCIÓN DE MATERIAL IMPRESO DE CUALQUIER GÉNERO DE UN IDIOMA A OTRO, Y LOS SERVICIOS DE INTERPRETACIÓN TALES COMO: TRADUCCIÓN SIMULTÁNEA EN FORMA ORAL Y LA INTERPRETACIÓN REALIZADA A TRAVÉS DE SEÑAS.
366	519110	SERV	AGENCIA NOTICIOSA	RECOPIACIÓN Y SUMINISTRO DE MATERIAL INFORMATIVO DE ACTUALIDAD DE CORTE, NOTICIOSO, FOTOGRÁFICO Y PERIODÍSTICO PARA MEDIOS DE DIFUSIÓN COMO: ESTACIONES DE RADIO Y TELEVISIÓN, PERIÓDICOS Y REVISTAS.
367	541410	SERV	DISEÑO DE DECORACIÓN DE INTERIORES	DISEÑO Y DECORACIÓN DE INTERIORES EN DONDE SE CONSIDERAN LOS GUSTOS Y LAS NECESIDADES DEL CLIENTE, EN CUANTO A LA ARMONÍA ESTÉTICA, REQUISITOS TÉCNICOS Y COLOCACIÓN DE MUEBLES, ESCULTURAS, CUADROS, CORTINAS ENTRE OTROS.
368	541420	SERV	DISEÑO INDUSTRIAL	DISEÑO Y CREACIÓN DE PROTOTIPOS SOBRE MAQUINARÍA, MUEBLES, AUTOMÓVILES Y HERRAMIENTAS, ENTRE OTROS, QUE PUEDEN SER PRODUCIDOS POSTERIORMENTE EN SERIE.
369	541430	SERV	DISEÑO GRAFICO	DISEÑO DE IMÁGENES VISUALES O ILUSTRACIONES Y CREACIÓN DE LOGOTIPOS O SÍMBOLOS GRÁFICOS QUE RESUMEN IDEAS O CONCEPTOS COMO VÍNCULO DE UN MENSAJE PARA SER USADOS EN LA IMPRESIÓN DE: REVISTAS, LIBROS, ANUNCIOS, CARTELES, ENVASES, SEÑALAMIENTOS, ENTRE OTROS.
370	541340	SERV	SERVICIOS DE DIBUJO	SERVICIOS DE DIBUJO ARQUITECTÓNICO Y DE INGENIERÍA A PETICIÓN DE LOS CLIENTES, LOS CUALES PROPORCIONAN IDEAS Y ELEMENTOS PARA LA REALIZACIÓN DE: DIBUJO, PLANOS, DIBUJO DE ESTRUCTURAS Y SISTEMAS, ENTRE OTROS.
371	541620	SERV	CONSULTORÍA EN MEDIO AMBIENTE	UNIDADES ECONÓMICAS DEDICADAS PRINCIPALMENTE A LA CONSULTORÍA EN MEDIO AMBIENTE, COMO CONSULTORÍA EN PRESERVACIÓN DE LA CALIDAD DEL AIRE, AGUA Y SUELO; MANEJO DE RESIDUOS Y DESECHOS; SERVICIOS DE REMEDIACIÓN, CONTROL DE LA CONTAMINACIÓN, Y OTROS CASOS AMBIENTALES. INCLUYE TAMBIÉN: U.E.D.P. A LA CONSULTORÍA EN SANIDAD.



372	334220/3343 10	SERV	FABRICACIÓN Y PRODUCCIÓN DE VIDEOS, VIDEO CLIPS Y MATERIAL AUDIOVISUAL	PRODUCCIÓN DE VIDEOCLIPS Y OTROS MATERIALES AUDIOVISUALES EN VIDEOGRABACIONES DE TODO TIPO COMO: COMERCIALES, VIDEOCLIPS DE GRUPOS ARTÍSTICOS, MATERIALES PUBLICITARIOS, CAPACITACIÓN Y DIFUSIÓN.	
373	561910	SERV	EMPAQUADO Y ETIQUETADO FLEJES	SERVICIO DE EMPACADO DE CUALQUIER TIPO DE PRODUCTO YA SEAN ALIMENTICIOS O NO ALIMENTICIOS Y ETIQUETADO CON CÓDIGO DE BARRAS, ETIQUETAS U ALGÚN OTRO MÉTODO, LOS PRODUCTOS SON PROPIEDAD DE TERCEROS.	
374	492110/4922 10	SERV	MENSAJERÍA Y PAQUETERÍA	RECOLECCIÓN, TRANSPORTE Y ENTREGA DE DOCUMENTOS Y PAQUETES FÁCILMENTE MANEJABLES POR UNA SOLA PERSONA SIN NECESIDAD DE EQUIPO ESPECIAL, ENTRE CIUDADES NACIONALES Y PAÍSES EN PLAZOS MÍNIMOS POSIBLES.	
375	541990	SERV	VALUACIÓN DE BIENES MUEBLES	SERVICIO DONDE SE VERIFICA EL PRECIO DE LOS BIENES MUEBLES COMO: OBJETOS DE VALOR, (JOYERÍA, PIEDRAS PRECIOSAS, ENTRE OTROS), ARTÍCULOS PERSONALES, OBJETOS ANTIGUOS, MUEBLES, MAQUINARIA Y ENSERES DOMÉSTICOS, PINTURAS Y OBRAS DE ARTE, ENTRE OTROS.	
376	561432	SERV	INTERNET Y/O CAFÉ INTERNET	SERVICIOS DE RENTA DE TIEMPO COMPARTIDO EN COMPUTADORA, CONEXIÓN A INTERNET, VIDEOJUEGOS EN LÍNEA, SERVICIOS DE IMPRESIÓN, ESCANEADO, ASESORIA TECNOLÓGICA, REPARACIÓN DE EQUIPOS; DE MANERA OPCIONAL PUEDE VENDER SOFTWARE, EQUIPOS E INSUMOS DE CÓMPUTO Y ARTÍCULOS DE PAPELERÍA.	
377	812110	SERV	TATUAJES Y PERFORACIONES	SERVICIO DE TATUADO QUE CONSISTE EN DECORAR EL CUERPO HUMANO INSERTANDO SUSTANCIAS COLORANTES BAJO LA PIEL DE MANERA QUE FORMEN UN DIBUJO. PERFORAR LA PIEL PARA COLOCAR PENDIENTES.	X
378	812130	SERV	SANITARIOS PÚBLICOS Y BOLERÍAS	SERVICIOS DE EXCUSADOS Y RETRÉTOS DE USO PÚBLICO, APOSENTO DOTADO DE INSTALACIONES NECESARIAS PARA REALIZAR NECESIDADES FISIOLÓGICAS (ORINAR, EVACUAR EL VIENTRE) DEBERÁN TENER POR SEPARADO LOS SANITARIOS PARA HOMBRES Y MUJERES ASÍ COMO SECTORES PARA PERSONAS DISCAPACITADAS. SERVICIO DE ASEO Y TEÑIDO DE CALZADO.	
379	541920	SERV	ESTUDIO FOTOGRAFICO Y FOTOGRAFÍA COMERCIAL Y VIDEOGRABACIÓN.	SERVICIOS DE FOTOGRAFÍA COMERCIAL, FOTOGRAFÍA ÁREA Y FOTOGRAFÍA POR COMPUTADORA, SERVICIOS DE ESTUDIOS FOTOGRAFICOS Y DE VIDEOGRABACIÓN PARA EVENTOS SOCIALES. SE EXCLUYE POSPRODUCCIÓN Y REVELADO DE PELÍCULAS CINEMATOGRAFICAS Y DE VIDEO.	
380	812990	SERV	PREDICCIÓN DEL FUTURO Y SERVICIOS ESOTÉRICOS EN GENERAL	SERVICIOS ESOTÉRICOS, PREDICCIÓN DEL FUTURO Y ASTROLÓGICOS, TALES COMO: LECTURA DE CARTAS, CAFÉ Y DE LA MANO, CÁBALA, REIKI, SUFISMO, TANTRA, TAOÍSMO, VAJRAYÁNA, YOGA, RASTAFARI, HERMETISMO, FRANCMASONERÍA, ROSACRUCES, MARTINISMO, TEOSOFÍA, ANTROPOSOFÍA, GNOSTICISMO, ORFISMO, PITAGORISMO, THELEMA	
381	812110	SERV	PELUQUERÍA Y BARBERÍA	SERVICIO DE LAVADO Y CORTE DE CABELLO, AFEITADO Y RECORTE DE BARBA Y BIGOTE, TRATAMIENTOS CAPILARES CONTRA LA CAÍDA DEL CABELLO, LIMPIEZAS FACIALES, HIDRATACIÓN POS AFEITADO, MANICURE Y PEDICURA. SE EXCLUYE SALAS DE MASAJES Y BAÑOS PÚBLICOS	
382	811499/8122 10	SERV	LIMPIEZA DE SOMBREROS	SERVICIO DE LAVADO, DESMANCHADO, PLANCHADO Y LA REPARACIÓN DE SOMBREROS DE FIELTRO, TELA ENTRE OTROS.	
383	811312/8113 13/811314	SERV	MANTENIMIENTO DE MAQUINARIA Y EQUIPO PARA EL COMERCIO Y SERVICIOS	REPARACIÓN Y MANTENIMIENTO DE MAQUINARIA Y EQUIPO PARA EL COMERCIO Y LOS SERVICIOS, EN DONDE SE REALIZA LA REPOSICIÓN DE PARTES DAÑADAS EN: REBANADORAS, REFRIGERADORES, EXTINTORES Y ROCIADORES, ENTRE OTROS.	
384	811219	SERV	MANTENIMIENTO DE EQUIPO DE PRECISIÓN	REPARACIÓN Y MANTENIMIENTO DE EQUIPO ELECTRÓNICO Y DE PRECISIÓN, COMO: EQUIPO MÉDICO, EQUIPO DE COMUNICACIÓN, BÁSCULAS, BALANZAS, MICROSCOPIOS, ENTRE OTROS. SE EXCLUYE REPARACIÓN DE EQUIPO ELECTRÓNICO DE USO DOMÉSTICO.	
385	811219	SERV	REPARACIÓN Y MANTENIMIENTO DE OTRO EQUIPO ELECTRÓNICO Y EQUIPO DE PRECISIÓN	UNIDADES ECONÓMICAS DEDICADAS PRINCIPALMENTE A LA REPARACIÓN Y MANTENIMIENTO DE COMPUTADORAS Y PERIFÉRICOS, FOTOCOPIADORAS, MÁQUINAS DE ESCRIBIR ELECTRÓNICAS, CALCULADORAS, BÁSCULAS, BALANZAS, MICROSCOPIOS, EQUIPO MÉDICO, DE NAVEGACIÓN, COMUNICACIÓN, Y DE OTRO EQUIPO ELECTRÓNICO Y DE EQUIPO DE PRECISIÓN. INCLUYE TAMBIÉN: U.E.D.P. A LA RECARGA DE CARTUCHOS DE TÓNER.	



386	811219	SERV	MANTENIMIENTO DE MAQUINAS PRINCIPALMENTE DE OFICINAS	MANTENIMIENTO DE MÁQUINAS DE OFICINA EN DONDE SE REALIZA LA REPOSICIÓN DE PARTES DAÑADAS TANTO DE MÁQUINAS DE ESCRIBIR MECÁNICAS Y ELÉCTRICAS, MÁQUINAS FOTOCOPIADORAS, CALCULADORAS DE BOLSILLO O ELECTRÓNICAS, ENTRE OTRAS. SE EXCLUYE EQUIPO DE CÓMPUTO.
387	811219	SERV	MANTENIMIENTO DE EQUIPO DE COMPUTO Y SUS PERIFÉRICOS	MANTENIMIENTO Y REPARACIÓN DE QUIPO DE CÓMPUTO EN DONDE SE REALIZA LA REPOSICIÓN DE PARTES DAÑADAS EN: COMPUTADORAS, CAMBIO DE MONITORES, COMPONENTES MULTIMEDIA, DISCO DURO, ENTRE OTROS.
388	811219	SERV	MANTENIMIENTO DE OTROS EQUIPOS Y APARATOS ELECTRÓNICOS	MANTENIMIENTO DE OTROS EQUIPOS Y APARATOS ELECTRÓNICOS NO MENCIONADOS ANTERIORMENTE, PARA LOS DIVERSOS SECTORES ECONÓMICOS.
389	811219	SERV	REPARACIÓN Y MANTENIMIENTO DE OTROS ARTÍCULOS PARA EL HOGAR Y PERSONAL	UNIDADES ECONÓMICAS DEDICADAS PRINCIPALMENTE A LA REPARACIÓN, MANTENIMIENTO Y MODIFICACIÓN DE EMBARCACIONES RECREATIVAS, EXCEPTO YATES QUE REQUIEREN TRIPULACIÓN; A LA REPARACIÓN Y MANTENIMIENTO DE INSTRUMENTOS MUSICALES, RELOJES, JOYAS, JUGUETES, PARAGUAS, SOMBREROS Y OTROS ARTÍCULOS PARA EL HOGAR Y PERSONALES NO CLASIFICADOS EN OTRA PARTE. INCLUYE TAMBIÉN: U.E.D.P. A LA REPARACIÓN DE ROPA DE MATERIALES DISTINTOS A LA PIEL Y EL CUERO; AL AFILADO DE CUCHILLOS Y TIJERAS; A LA SOLDADURA DE ARTÍCULOS PARA EL HOGAR, Y A LA LIMPIEZA DE ARTÍCULOS DE PLATA.
390	811314	SERV	SERVICIO ELÉCTRICO AUTOMOTRIZ	REPARACIÓN ESPECIALIZADA DEL SISTEMA ELÉCTRICO DE AUTOMOTORES COMO: AUTOMÓVILES, CAMIONETAS, CAMIONES Y TRACTO CAMIONES TALES COMO: REPARACIÓN DE MARCHAS, LUCES Y ALTERNADORES.
391	811129	SERV	REPARACIÓN DE VIDRIOS Y CRISTALES AUTOMOTRICES	REPARACIÓN O REPOSICIÓN Y/O INSTALACIÓN ESPECIALIZADA DE CRISTALES Y OTRAS REPARACIONES EN LA PARTE ESTRUCTURAL DE AUTOMÓVILES Y CAMIONES COMO: REPARACIÓN DE ELEVADORES Y DE LIMPIAPARABRISAS; SALPICADERAS, DEFENSAS, TABLEROS, CALAVERAS, EMPAQUES DE LAS PUERTAS Y OTRAS PIEZAS SIMILARES, DE LA ESTRUCTURA AUTOMOTRIZ QUEDANDO COMPRENDIDA LA CONVERSIÓN DE CARROCERÍAS Y LA RESTAURACIÓN DE AUTOMÓVILES ANTIGUOS.
392	811192	SERV	LAVADO Y LUBRICADO DE AUTOMÓVILES Y CAMIONES	UNIDADES ECONÓMICAS DEDICADAS PRINCIPALMENTE AL LAVADO Y LUBRICADO DE AUTOMÓVILES Y CAMIONES. INCLUYE TAMBIÉN: U.E.D.P. AL PULIDO Y ENGERADO DE AUTOMÓVILES Y CAMIONES. EXCLUYE: U.E.D.P. A LA LIMPIEZA EXTERIOR DE AVIONES, BARCOS, TRENES Y CARROS FERROVIARIOS (488, SERVICIOS RELACIONADOS CON EL TRANSPORTE), Y A LA LIMPIEZA INTERIOR DE AVIONES, BARCOS, TRENES Y CARROS FERROVIARIOS (561720, SERVICIOS DE LIMPIEZA DE INMUEBLES).
393	468211	SERV	INSTALACIÓN DE ALARMAS PARA AUTOMÓVILES	INSTALACIÓN DE ALARMAS EN VEHÍCULOS AUTOMOTORES. DEBERÁN CONTAR CON LAS SIGUIENTES INSTALACIONES: ÁREA PARA HERRAMIENTAS Y REFACCIONES; ÁREA ESPECÍFICA PARA CADA TIPO DE SERVICIO QUE SE REALICE; Y POR LO MENOS UN SERVICIO SANITARIO. ESTOS ESTABLECIMIENTOS TAMBIÉN DEBERÁN CONTAR CON UN SEGURO CONTRA ROBO Y DAÑOS A TERCEROS Y POR NINGÚN MOTIVO PODRÁN REPARAR O ESTACIONAR LOS VEHÍCULOS EN LA VÍA PÚBLICA.
394	468211	SERV	INSTALACIÓN DE AUTO ESTÉREOS Y BOCINAS	INSTALACIÓN DE AUTO ESTÉREOS Y BOCINAS EN VEHÍCULOS AUTOMOTORES. DEBERÁN CONTAR CON LAS SIGUIENTES INSTALACIONES: ÁREA PARA HERRAMIENTAS Y REFACCIONES; ÁREA ESPECÍFICA PARA CADA TIPO DE SERVICIO QUE SE REALICE; Y POR LO MENOS UN SERVICIO SANITARIO. ESTOS ESTABLECIMIENTOS TAMBIÉN DEBERÁN CONTAR CON UN SEGURO CONTRA ROBO Y DAÑOS A TERCEROS Y POR NINGÚN MOTIVO PODRÁN REPARAR O ESTACIONAR LOS VEHÍCULOS EN LA VÍA PÚBLICA.
395	811430	SERV	REPARACIÓN DE CALZADO Y OTROS ARTÍCULOS DE PIEL Y CUERO	REPARACIÓN DE CALZADO DE CUALQUIER MATERIAL, ABARCANDO CAMBIOS DE SUELAS, TAPAS, PINTURA, VULCANIZADO DE TENIS, REPARACIÓN DE ARTÍCULOS DE PIEL Y CUERO COMO: BOLSAS CARTERAS, CHAMARRAS, ENTRE OTROS. COMO COMPLEMENTO REALIZAN LA VENTA DE ARTÍCULOS PARA EL CUIDADO DE LOS MISMOS.
396	811499	SERV	REPARACIÓN DE RELOJES Y JOYAS	REPARACIÓN DE TODA CLASE DE RELOJES (DE CUERDA O PILAS) YA SEA DE PARED O DE USO PERSONAL, REALIZANDO EL CAMBIO DE MICAS, PILAS, MANECILLAS U OTROS ACCESORIOS. REPARACIÓN DE LA MAQUINARIA. Y DE JOYERÍA COMO: CADENAS, ESCLAVAS, ANILLOS, ARETES, REALIZANDO MONTAJE DE PIEDRAS, AJUSTES EN EL TAMAÑO ORIGINAL DE LOS ANILLOS O PULSERAS Y OTROS SERVICIOS DE REPARACIÓN SIMILARES.



397	811410	SERV	MANTENIMIENTO DE ENSERES, APARATOS ELÉCTRICOS, ELECTRÓNICOS, LÍNEA BLANCA	REPARACIÓN Y MANTENIMIENTO DE APARATOS ELÉCTRICOS PARA EL HOGAR Y PERSONALES COMO: TELEVISORES, VIDEOGRABADORAS, EQUIPOS MODULARES, CÁMARAS DOMÉSTICAS DE VIDEOGRABACIÓN, ENTRE OTROS. SE EXCLUYE REPARACIÓN DE REFRIGERADORES DE USO COMERCIAL.
398	811420/811122	SERV	TAPICERÍA Y REPARACIÓN DE MUEBLES Y ASIENTOS EN GENERAL	REPARACIÓN DE MUEBLES DE MADERA Y LA RESTAURACIÓN DE MUEBLES ANTIGUOS Y TAPICERÍA DE MUEBLES PARA EL HOGAR COMO: TAPIZADO DE SILLONES, SILLAS, ENTRE OTROS, QUEDA COMPRENDIDA LA REPARACIÓN DE COLCHONES, TAPETES Y ALFOMBRAS.
399	811420	SERV	REPARACIÓN DE TAPICERÍA DE MUEBLES PARA EL HOGAR	UNIDADES ECONÓMICAS DEDICADAS PRINCIPALMENTE A CUBRIR O REVESTIR CON TAPICES LOS MUEBLES PARA EL HOGAR, COMO SILLAS, SILLONES Y SOFÁS. INCLUYE TAMBIÉN: U.E.D.P. A LA REPARACIÓN DE MUEBLES PARA EL HOGAR Y DE COLCHONES, TAPETES Y ALFOMBRAS. EXCLUYE: U.E.D.P. A LA FABRICACIÓN DE MUEBLES DE MADERA PARA EL HOGAR (337110, FABRICACIÓN DE COCINAS INTEGRALES Y MUEBLES MODULARES DE BAÑO; 337120, FABRICACIÓN DE MUEBLES, EXCEPTO COCINAS INTEGRALES, MUEBLES MODULARES DE BAÑO Y MUEBLES DE OFICINA Y ESTANTERÍA); A LA LIMPIEZA DE TAPICERÍA, ALFOMBRAS Y MUEBLES (561740, SERVICIOS DE LIMPIEZA DE TAPICERÍA, ALFOMBRAS Y MUEBLES); A LA TAPICERÍA DE AUTOMÓVILES Y CAMIONES (811122, TAPICERÍA DE AUTOMÓVILES Y CAMIONES), Y RESTAURADORES DE MUEBLES ANTIGUOS (711510, ARTISTAS, ESCRITORES Y TÉCNICOS INDEPENDIENTES).
400	811122	SERV	TAPICERÍA DE AUTOMÓVILES Y CAMIONES	UNIDADES ECONÓMICAS DEDICADAS PRINCIPALMENTE A CUBRIR O REVESTIR CON TAPICES LOS INTERIORES DE AUTOMÓVILES Y CAMIONES. INCLUYE TAMBIÉN: U.E.D.P. A LA REPARACIÓN DE CAPOTAS. EXCLUYE: U.E.D.P. A LA TAPICERÍA DE ASIENTOS DE AVIONES, FERROCARRILES, BARCOS (488, SERVICIOS RELACIONADOS CON EL TRANSPORTE), Y A LA REPARACIÓN DE TAPICERÍA DE MUEBLES PARA EL HOGAR (811420, REPARACIÓN DE TAPICERÍA DE MUEBLES PARA EL HOGAR).
401	811410/811211	SERV	REPARACIÓN DE APARATOS ELÉCTRICOS	REPARACIÓN Y MANTENIMIENTO DE APARATOS ELÉCTRICOS PARA EL HOGAR Y PERSONALES COMO: LICUADORAS, HORNOS, TOSTADORES, PLANCHAS, REFRIGERADORES, ASPIRADORAS, SECADORAS, RASURADORAS, TALADROS, CORTADORAS DE CÉSPED, HERRAMIENTAS DE USO MANUAL, ENTRE OTROS. SE EXCLUYE REPARACIÓN DE REFRIGERADORES DE USO COMERCIAL Y EQUIPOS ELÉCTRICOS QUE NO SEAN DE USO DOMÉSTICO.
402	811410	SERV	REPARACIÓN Y MANTENIMIENTO DE APARATOS ELECTRÓNICOS PARA EL HOGAR Y PERSONAL	UNIDADES ECONÓMICAS DEDICADAS PRINCIPALMENTE A LA REPARACIÓN Y MANTENIMIENTO DE APARATOS ELÉCTRICOS PARA EL HOGAR Y PERSONALES, COMO LICUADORAS, TOSTADORES, PLANCHAS, ESTUFAS, HORNOS, REFRIGERADORES, ASPIRADORAS, LAVADORAS, SECADORAS, VENTILADORES, RASURADORAS, TALADROS, CORTADORAS DE CÉSPED Y HERRAMIENTAS DE USO MANUAL. EXCLUYE: U.E.D.P. A LA INSTALACIÓN DE SISTEMAS CENTRALES DE AIRE ACONDICIONADO Y CALEFACCIÓN (238222, INSTALACIONES DE SISTEMAS CENTRALES DE AIRE ACONDICIONADO Y CALEFACCIÓN); AL COMERCIO AL POR MAYOR ESPECIALIZADO DE ELECTRODOMÉSTICOS MENORES Y APARATOS DE LÍNEA BLANCA (433510, COMERCIO AL POR MAYOR DE ELECTRODOMÉSTICOS MENORES Y APARATOS DE LÍNEA BLANCA); AL COMERCIO AL POR MENOR ESPECIALIZADO DE ELECTRODOMÉSTICOS MENORES Y APARATOS DE LÍNEA BLANCA (466112, COMERCIO AL POR MENOR DE ELECTRODOMÉSTICOS MENORES Y APARATOS DE LÍNEA BLANCA); A LA REPARACIÓN DE EQUIPO ELECTRÓNICO DE USO DOMÉSTICO (811211, REPARACIÓN Y MANTENIMIENTO DE EQUIPO ELECTRÓNICO DE USO DOMÉSTICO), Y A LA REPARACIÓN Y MANTENIMIENTO DE REFRIGERADORES PARA USO COMERCIAL (811314, REPARACIÓN Y MANTENIMIENTO DE MAQUINARIA Y EQUIPO COMERCIAL Y DE SERVICIOS).
403	811211	SERV	REPARACIÓN Y MANTENIMIENTO DE EQUIPO ELECTRÓNICO Y USO DOMÉSTICO	UNIDADES ECONÓMICAS DEDICADAS PRINCIPALMENTE A LA REPARACIÓN Y MANTENIMIENTO DE EQUIPO ELECTRÓNICO DE USO DOMÉSTICO, COMO RADIOS, TELEVISORES, VIDEOCASETERAS, EQUIPOS REPRODUCTORES DE DVD, MODULARES, GRABADORAS Y CÁMARAS DE VIDEO. INCLUYE TAMBIÉN: U.E.D.P. A LA REPARACIÓN DE CÁMARAS Y EQUIPO FOTOGRÁFICO. EXCLUYE: U.E.D.P. A LA REPARACIÓN Y MANTENIMIENTO DE EQUIPO ELECTRÓNICO NO DOMÉSTICO (811219, REPARACIÓN Y MANTENIMIENTO DE OTRO EQUIPO ELECTRÓNICO Y DE EQUIPO DE PRECISIÓN), Y DE APARATOS ELÉCTRICOS PARA EL HOGAR (811410, REPARACIÓN Y MANTENIMIENTO DE APARATOS ELÉCTRICOS PARA EL HOGAR Y PERSONALES).



404	811493	SERV	REPARACIÓN DE BICICLETAS	SERVICIO DE REPARACIÓN DE BICICLETAS.
405	811493	SERV	REPARACIÓN Y MANTENIMIENTO DE BICICLETAS	UNIDADES ECONÓMICAS DEDICADAS PRINCIPALMENTE A LA REPARACIÓN Y MANTENIMIENTO DE BICICLETAS.
406	811499	SERV	SERVICIO DE AFILADURIA	SERVICIO DE AFILADO DE HERRAMIENTAS DE CORTE, TALES COMO: TIJERAS, CUCHILLOS, NAVAJAS, CUCHILLAS, ENTRE OTROS.
407	237131	SERV	REPARACIÓN DE INSTALACIONES ELÉCTRICAS EN INMUEBLES	REPARACIÓN DE INSTALACIONES ELÉCTRICAS REALIZADAS EN INMUEBLES COMO: CAMBIO DE CABLES CONDUCTORES DE ELECTRICIDAD EN MAL ESTADO, DETECCIÓN DE CORTOS CIRCUITOS, CAMBIO DE INSTALACIÓN DE APAGADORES Y CONTACTOS DE LUZ, REPARACIÓN O CAMBIO DE SOQUETS PARA FOCOS O LÁMPARAS, REPARACIÓN O CAMBIO DE BALASTROS Y OTRAS REPARACIONES EN INSTALACIONES ELÉCTRICAS.
408	236221/238221	SERV	REPARACIÓN DE INSTALACIONES HIDROSANITARIAS EN INMUEBLES	REPARACIÓN Y MANTENIMIENTO DE INSTALACIONES HIDRÁULICAS SANITARIAS EN INMUEBLES COMO: TUBERÍAS, CAÑOS Y COLADERAS QUE SE ENCUENTREN TAPADAS O EN MAL ESTADO, REPARACIÓN DE FUGAS O MALA CIRCULACIÓN DE AGUA, ENTRE OTRAS REPARACIONES SIMILARES.
409	811491	SERV	CERRAJERÍA	SERVICIO DE CERRAJERÍA PARA HACER DUPLICADO DE LLAVES PARA PUERTAS, AUTOMÓVILES, EQUIPO DE OFICINA (ESCRITORIOS, ARCHIVEROS) PARA CANDADOS Y APERTURA DE CERRADURAS CONVENCIONALES O DE SISTEMA ELECTRÓNICO, MANTENIMIENTO DE BÓVEDAS. SE EXCLUYE SERVICIOS DE CERRAJERÍA PARA SISTEMAS DE ALTA SEGURIDAD.
410	811491	SERV	CERRAJERÍAS	UNIDADES ECONÓMICAS DEDICADAS PRINCIPALMENTE A OBTENER DUPLICADOS DE LLAVES CON EQUIPO TRADICIONAL DE ACUERDO A UN MODELO, Y A REPARAR, CAMBIAR Y ABRIR CERRADURAS DE PUERTAS, CAJAS FUERTES Y MUEBLES. EXCLUYE: U.E.D.P. A LA FABRICACIÓN DE CERRADURAS, CHAPAS, CANDADOS (332510, FABRICACIÓN DE HERRAJES Y CERRADURAS), Y A PROPORCIONAR SERVICIOS DE CERRAJERÍA DE ALTA SEGURIDAD (561620, SERVICIOS DE PROTECCIÓN Y CUSTODIA MEDIANTE EL MONITOREO DE SISTEMAS DE SEGURIDAD).
411	238390/332320/467114	SERV	TALLER DE CANCELARIA DE ALUMINIO	FABRICACIÓN DE CANCELERÍA DE ALUMINIO, VENTANAS, PUERTAS, BARANDALES.
412	488410	SERV	SERVICIOS DE GRÚA PARA VEHÍCULOS AUTOMOTRICES	SERVICIO DE ARRASTRE POR GRÚAS PARA VEHÍCULOS AUTOMOTORES.
413	488493	SERV	SERVICIOS DE BASCULA	SERVICIO DE PESAJE DE MERCANCIAS CONTENIDA EN VEHÍCULOS AUTOMOTORES PARA SU TRASLADO (SE PESA EL TRANSPORTE QUE LAS CONTIENE).
414	437113	SERV	COMISIONISTAS Y CONSIGNACIÓN DE MERCANCIAS	VENTA AL POR MAYOR DE UNA GRAN VARIEDAD DE PRODUCTOS PROPIEDAD DE TERCEROS A CAMBIO DE UNA COMISIÓN Y POR NINGÚN MOTIVO PODRÁN REPARAR O HACER USO DE LA VÍA PÚBLICA PARA SUS ACTIVIDADES.
415	469110	SERV	VENTA DE MERCANCIAS A TRAVÉS DE TELECOMUNICACIONES	VENTAS AL POR MAYOR DE PRODUCTOS POR MEDIOS MASIVOS DE COMUNICACIÓN, ES DECIR, POR TELÉFONO, TELEVISIÓN, RADIO, INTERNET, ENTRE OTRAS. LAS VENTAS PUEDEN SER DE PRODUCTOS DE SU PROPIEDAD O PROPIEDAD DE TERCEROS.
416	469110	SERV	VENTA DE MERCANCIAS POR CORREO O CATÁLOGOS	VENTAS AL POR MAYOR DE PRODUCTOS POR MEDIO DE CATÁLOGOS O A TRAVÉS DE CORREO, SU ACTIVIDAD SE BASA EN DIRIGIR FOLLETOS Y CATÁLOGOS POR CORREO, FAX O ENTREGA DIRECTA DE MATERIAL PUBLICITARIO A CARTERAS DE CLIENTES YA ESTABLECIDAS DE ANTEMANO O CLIENTES POTENCIALES. LAS VENTAS PUEDEN SER DE PRODUCTOS DE SU PROPIEDAD O PROPIEDAD DE TERCEROS.
417	399999/713120	SERV	VENTA, RENTA O CONSIGNACIÓN DE MAQUINAS EXPENDEDORAS DE MERCANCÍA	VENTA, RENTA O CONSIGNACIÓN DE MÁQUINAS EXPENDEDORAS DE PRODUCTOS QUE FUNCIONAN A TRAVÉS DE MONEDAS Y AL OPRIMIR EL BOTÓN DE SELECCIÓN, PUEDE OBTENER EL PRODUCTO SOLICITADO, CONTEMPLÁNDOSE EL MANTENIMIENTO Y EL ABASTO DE LAS MISMAS, POR LO QUE DEBERÁ CONTAR CON ESPACIO SUFICIENTE PARA EL ALMACENAMIENTO DE SUS INSUMOS.
418	561510/561520	SERV	AGENCIA DE VIAJE	UNIDADES ECONÓMICAS DEDICADAS PRINCIPALMENTE A PROPORCIONAR SERVICIOS DE ASESORÍA, PLANEACIÓN Y ORGANIZACIÓN DE ITNERARIOS DE VIAJES TURÍSTICOS O DE NEGOCIOS, RESERVACIÓN DE ESPACIOS EN TRANSPORTE, HOTELES, RESTAURANTES, ESPECTÁCULOS, ENTRE OTROS
419	561590	SERV	SERVICIOS DE CENTROS DE RESERVACIONES	SERVICIOS DE RESERVACIÓN PARA ESPACIOS EN HOTELES, RESTAURANTES, LÍNEAS DE TRANSPORTE, ESPECTÁCULOS, ENTRE OTROS, POR LOS QUE OBTIENEN UN HONORARIO POR LA VENTA DE ESTOS SERVICIOS.
420	435419	SERV	VENTA Y/O MANTENIMIENTO DE EQUIPO DE SEGURIDAD INDUSTRIAL	VENTAS DE PRODUCTOS DE SEGURIDAD INDUSTRIAL Y/O MANTENIMIENTO DE LOS MISMOS, COMO: EXTINGUIDORES, GUANTES, BOTAS, CASCOS, EQUIPO DE BOMBEROS, ENTRE OTROS.



421	811192	SERV	ASPIRADO DE ALFOMBRAS, LAVADO EN SECO Y ENCERADO DE AUTOS	SERVICIO DE LAVADO DE CARROCERÍAS Y PARTES INTERNAS DE VEHÍCULOS, PULIDO Y ENCERADO, ASPIRADO Y LAVADO DE ALFOMBRAS.
422	812210	SERV	DESPACHO Y RECEPCIÓN DE ROPA	SERVICIO DE RECEPCIÓN Y ENTREGA DE ROPA PARA LIMPIEZA EN TINTORERÍA, LAVANDERÍA, SASTRERÍA Y PLANCHADURÍA EL CUAL SE REALIZA EN OTRO ESTABLECIMIENTO
423	711410	SERV	AGENTES Y REPRESENTANTES DE ARTISTAS, DEPORTISTAS Y SIMILARES	UNIDADES ECONÓMICAS (AGENTES Y REPRESENTANTES) DEDICADAS PRINCIPALMENTE A LA REPRESENTACIÓN Y ADMINISTRACIÓN (QUE IMPLICA, ENTRE OTRAS COSAS, ASESORÍA FISCAL, FINANCIERA Y CONTABLE; NEGOCIACIONES CONTRACTUALES, ORGANIZACIÓN Y PROMOCIÓN DE LA CARRERA DE LOS REPRESENTADOS) DE ARTISTAS Y CREATIVOS, FIGURAS DEPORTIVAS, ENTRENADORES Y OTRAS FIGURAS PÚBLICAS.
424	532310	SERV	CENTROS PERSONALES DE ALQUILER	UNIDADES ECONÓMICAS DEDICADAS PRINCIPALMENTE AL ALQUILER DE EQUIPO DIVERSO, COMO EQUIPO AUDIOVISUAL, LIGERO DE CONSTRUCCIÓN, PARA JARDINERÍA, PARA FIESTAS Y BANQUETES, BOMBAS, GENERADORES, COMPRESORES Y HERRAMIENTAS DE MANO. EXCLUYE: U.E.D.P. AL ALQUILER ESPECIALIZADO EN ALGUNO DE ESTOS EQUIPOS (QUE SE CLASIFICAN EN OTRAS RAMAS DE ESTE SUBSECTOR SEGÚN SU ACTIVIDAD PRINCIPAL).
425	561440	SERV	AGENCIA DE COBRANZA	UNIDADES ECONÓMICAS DEDICADAS PRINCIPALMENTE A PROPORCIONAR SERVICIOS DE COBRO DE DEUDAS EN NOMBRE DEL CLIENTE.
426	541860	SERV	AGENCIA DE CORREO DIRECTO	UNIDADES ECONÓMICAS DEDICADAS PRINCIPALMENTE A PROPORCIONAR SERVICIOS DE CAMPAÑAS DE PUBLICIDAD POR CORREO DIRECTO, DESDE LA PLANEACIÓN HASTA EL ENVÍO POR CORREO. ESTOS SERVICIOS COMPRENDEN LA IDENTIFICACIÓN DEL PÚBLICO OBJETIVO, DESARROLLO DE LA ESTRATEGIA, DISEÑO DEL EMPAQUE, IMPRESIÓN, ENSAMBLE Y ENVÍO DEL PAQUETE. INCLUYE TAMBIÉN: U.E.D.P. AL DISEÑO Y EJECUCIÓN DE CAMPAÑAS PUBLICITARIAS POR CORREO DIRECTO COMBINADOS CON LA COMPILACIÓN, MANTENIMIENTO, RENTA Y VENTA DE LISTAS DE CLIENTES POTENCIALES.
427	561320	SERV	AGENCIA DE EMPLEO TEMPORAL	UNIDADES ECONÓMICAS DEDICADAS PRINCIPALMENTE A PROVEER PERSONAL PROPIO A OTRAS UNIDADES ECONÓMICAS PARA APOYAR O COMPLEMENTAR LA FUERZA DE TRABAJO DE ÉSTAS POR UN TIEMPO DETERMINADO, EN SITUACIONES COMO CARGAS DE TRABAJO EXTRAORDINARIAS O ESTACIONALES, AUSENCIAS, INCAPACIDADES O VACACIONES; LA AGENCIA DE EMPLEO TEMPORAL ABSORBE ANTE LAS AUTORIDADES LAS OBLIGACIONES PATRONALES Y FISCALES RESPECTO AL PERSONAL QUE PROPORCIONAN, PERO LAS INSTRUCCIONES LABORALES ESTÁN DIRECTAMENTE A CARGO DEL CLIENTE. INCLUYE TAMBIÉN: AGENCIAS DE MODELOS.
428	813110	SERV	ASOCIACIONES, ORGANIZACIONES Y CÁMARAS DE PRODUCTORES, COMERCIANTES Y PRESTADORES DE SERVICIOS	UNIDADES ECONÓMICAS DEDICADAS PRINCIPALMENTE A LA PROMOCIÓN, REPRESENTACIÓN Y DEFENSA DE LOS INTERESES DE SUS AFILIADOS, COMO PRODUCTORES AGRÍCOLAS E INDUSTRIALES, COMERCIANTES Y PRESTADORES DE SERVICIOS. EXCLUYE: ASOCIACIONES DE MÉDICOS, ABOGADOS, ARQUITECTOS, INGENIEROS Y PROFESIONISTAS EN GENERAL (813130, ASOCIACIONES Y ORGANIZACIONES DE PROFESIONISTAS).
429	551111	SERV	CORPORATIVOS	UNIDADES ECONÓMICAS DEDICADAS PRINCIPALMENTE A DIRIGIR Y CONTROLAR A OTRAS UNIDADES ECONÓMICAS DE UN MISMO GRUPO (SUBSIDIARIAS), DEFINIENDO LOS PLANES ESTRATÉGICOS Y DE OPERACIONES DE TODO EL GRUPO QUE DIRIGEN, EL PRESUPUESTO ANUAL DE OPERACIONES Y EL PLAN ANUAL DE INVERSIONES. COMO PARTE DE SUS ACTIVIDADES, PUEDEN NORMAR LOS OBJETIVOS GENERALES Y PARTICULARES DE CADA UNA DE LAS SUBSIDIARIAS; LAS POLÍTICAS LABORALES, DE DONATIVOS Y ENDEUDAMIENTO DEL GRUPO; LOS LINEAMIENTOS EN MATERIA DE CONTROL AMBIENTAL, SEGURIDAD E HIGIENE, Y VIGILAR LA COMPATIBILIDAD EN PROCESOS Y PROCEDIMIENTOS ADMINISTRATIVOS, ASÍ MISMO PUEDEN SUPERVISAR QUE LA ADMINISTRACIÓN DE LAS UNIDADES DEL GRUPO ACTÚE DENTRO DEL MARCO DE POLÍTICAS ESTABLECIDAS, Y QUE LOS RESULTADOS OPERATIVOS Y FINANCIEROS SE APEGUEN A LOS ESTÁNDARES PLANTEADOS. TAMBIÉN PUEDEN ASESORAR Y APOYAR A SUS SUBSIDIARIAS EN LAS ÁREAS FINANCIERA, JURÍDICA, CONTABLE, ADMINISTRATIVA Y DE RELACIONES GUBERNAMENTALES. INCLUYE TAMBIÉN: UNIDADES ECONÓMICAS (TENEDORAS DE ACCIONES) QUE ADEMÁS DE POSEER ACCIONES DE OTRAS COMPAÑÍAS DEL MISMO GRUPO, LAS DIRIGEN Y CONTROLAN.



430	711211	SERV	DEPORTISTAS PROFESIONALES	UNIDADES ECONÓMICAS (DEPORTISTAS PROFESIONALES QUE TRABAJAN POR CUENTA PROPIA) DEDICADAS PRINCIPALMENTE A LA PRESENTACIÓN DE ESPECTÁCULOS DEPORTIVOS PROFESIONALES, COMO JUGADORES PROFESIONALES DE GOLF, TENIS, BOXEADORES Y CORREDORES. INCLUYE TAMBIÉN: DEPORTISTAS PROFESIONALES QUE COMBINAN SU ACTIVIDAD CON EL ENTRENAMIENTO O LA ENSEÑANZA DEPORTIVA.
431	541490	SERV	DISEÑO DE MODAS Y OTROS DISEÑOS ESPECIALIZADOS	UNIDADES ECONÓMICAS DEDICADAS PRINCIPALMENTE A LA CREACIÓN Y DESARROLLO DE PRODUCTOS DE MODA, COMO ROPA, CALZADO, JOYERÍA, ACCESORIOS, Y DE OTROS DISEÑOS ESPECIALIZADOS NO CLASIFICADOS EN OTRA PARTE. EXCLUYE: U.E.D.P. AL DISEÑO Y CONFECCIÓN DE MODELOS DE PRENDAS DE VESTIR PARA SU REPRODUCCIÓN MASIVA (315999, CONFECCIÓN DE OTROS ACCESORIOS Y PRENDAS DE VESTIR NO CLASIFICADOS EN OTRA PARTE); AL DISEÑO INDUSTRIAL (541420, DISEÑO INDUSTRIAL), Y DISEÑADORES DE VESTUARIO TEATRAL (711510, ARTISTAS, ESCRITORES Y TÉCNICOS INDEPENDIENTES).
432	711212	SERV	EQUIPOS DEPORTIVOS PROFESIONALES	UNIDADES ECONÓMICAS DEDICADAS PRINCIPALMENTE A LA PRESENTACIÓN DE ESPECTÁCULOS DEPORTIVOS PROFESIONALES, COMO EQUIPOS DEPORTIVOS PROFESIONALES DE FUTBOL, BÉISBOL Y BÁSQUETBOL. INCLUYE TAMBIÉN: U.E.D.P. A LA PRESENTACIÓN DE ESPECTÁCULOS DEPORTIVOS PROFESIONALES EN COMBINACIÓN CON LA PROMOCIÓN DE LOS MISMOS; HIPÓDROMOS, AUTÓDROMOS Y GALGÓDROMOS; EQUIPOS DEPORTIVOS PROFESIONALES QUE COMBINAN SU ACTIVIDAD CON EL ALQUILER DE SUS INSTALACIONES; ADMINISTRADORES DE EQUIPOS DE CARRERAS (DE AUTOMÓVILES, DE CABALLOS, DE PERROS), DE CUADRILLAS PARA LA LIDIA DE TOROS, Y DE EQUIPOS PARA OTRO TIPO DE COMPETENCIAS, COMO LAS PELEAS DE GALLOS.
433	712111	SERV	MUSEOS DEL SECTOR PRIVADO	UNIDADES ECONÓMICAS DEL SECTOR PRIVADO DEDICADAS PRINCIPALMENTE A EXHIBIR COLECCIONES DE CARÁCTER ARTÍSTICO, CIENTÍFICO, HISTÓRICO Y, EN GENERAL, DE VALOR CULTURAL. INCLUYE TAMBIÉN: GALERÍAS DE ARTE, MUSEOS INTERACTIVOS, SALONES DE LA FAMA, PLANETARIOS, HERBARIOS E INSECTARIOS DEL SECTOR PRIVADO.
434	561990	SERV	OTROS SERVICIOS DE APOYO A LOS NEGOCIOS	UNIDADES ECONÓMICAS DEDICADAS PRINCIPALMENTE A PROPORCIONAR SERVICIOS DE SELECCIÓN DE CUPONES, ORGANIZACIÓN DE SUBASTAS, LIMPIEZA DE PESCADO A PETICIÓN DE TERCEROS Y OTROS SERVICIOS DE APOYO A LOS NEGOCIOS NO CLASIFICADOS EN OTRA PARTE.
435	561490	SERV	OTROS SERVICIOS DE APOYO SECRETARIAL Y SIMILARES	UNIDADES ECONÓMICAS DEDICADAS PRINCIPALMENTE A PROPORCIONAR SERVICIOS DE PAGOS EN NOMBRE DE LOS CLIENTES, QUE NO IMPLICAN NINGÚN TRÁMITE LEGAL; SERVICIOS DE ESTENOGRAFÍA REALIZADOS EN LOS TRIBUNALES; DE TRANSCRIPCIÓN SIMULTÁNEA DE DIÁLOGOS PARA LA TELEVISIÓN Y EN REUNIONES Y CONFERENCIAS, Y OTROS SERVICIOS DE APOYO SECRETARIAL Y SIMILARES NO CLASIFICADOS EN OTRA PARTE.
436	561790	SERV	OTROS SERVICIOS DE LIMPIEZA	UNIDADES ECONÓMICAS DEDICADAS PRINCIPALMENTE A LA LIMPIEZA DE CHIMENEAS, DUCTOS DE VENTILACIÓN, AIRE ACONDICIONADO Y CALEFACCIÓN, CISTERNAS, TINACOS, ALBERCAS, HORNOS, INCINERADORES, CALENTADORES DE AGUA, EXTRACTORES, Y OTROS SERVICIOS ESPECIALIZADOS DE LIMPIEZA NO CLASIFICADOS EN OTRA PARTE.
437	812990	SERV	OTROS SERVICIOS PERSONALES	UNIDADES ECONÓMICAS DEDICADAS PRINCIPALMENTE A PROPORCIONAR SERVICIOS DE MÁQUINAS FOTOGRÁFICAS QUE FUNCIONAN CON MONEDAS; CASILLEROS QUE FUNCIONAN CON MONEDAS; GUARDA PAQUETES; PREDICCIÓN DEL FUTURO, ASTROLOGÍA Y PSÍQUICOS; PROSTÍBULOS; ALOJAMIENTO, ASEO, CORTE DE PELO Y UÑAS PARA MASCOTAS; INVESTIGACIONES GENEALÓGICAS; BRUJOS; AGENCIAS MATRIMONIALES, Y OTROS SERVICIOS PERSONALES NO CLASIFICADOS EN OTRA PARTE.
438	711320	SERV	PROMOTORES DE ESPECTÁCULOS ARTÍSTICOS, CULTURALES DEPORTIVOS Y SIMILARES QUE NO CUENTAN CON INSTALACIONES PARA PRESENTARLOS	UNIDADES ECONÓMICAS DEDICADAS PRINCIPALMENTE A LA PROMOCIÓN DE DIVERSOS ESPECTÁCULOS ARTÍSTICOS, CULTURALES, DEPORTIVOS Y SIMILARES, POR MEDIO DE ACTIVIDADES COMO LA PRODUCCIÓN Y ORGANIZACIÓN DE EVENTOS; CONTRATACIÓN O REPRESENTACIÓN DE ARTISTAS, DEPORTISTAS Y SIMILARES; COMERCIALIZACIÓN DE LOS EVENTOS, Y OBTENCIÓN DE PATROCINIOS. LOS ESPECTÁCULOS SE LLEVAN A CABO EN INSTALACIONES QUE LOS PROPIOS PROMOTORES ADMINISTRAN Y OPERAN. INCLUYE TAMBIÉN: PROMOTORES QUE COMBINAN SU ACTIVIDAD CON EL ALQUILER DE SUS INSTALACIONES.



439	711311	SERV	PROMOTORES DEL SECTOR PRIVADO DE ESPECTÁCULOS ARTÍSTICOS, CULTURALES, DEPORTIVOS Y SIMILARES QUE CUENTEN CON INSTALACIONES PARA PRESENTARLOS	UNIDADES ECONÓMICAS DEL SECTOR PRIVADO DEDICADAS PRINCIPALMENTE A LA PROMOCIÓN DE DIVERSOS ESPECTÁCULOS ARTÍSTICOS, CULTURALES, DEPORTIVOS Y SIMILARES, POR MEDIO DE ACTIVIDADES COMO LA PRODUCCIÓN Y ORGANIZACIÓN DE EVENTOS; CONTRATACIÓN O REPRESENTACIÓN DE ARTISTAS, DEPORTISTAS Y SIMILARES; COMERCIALIZACIÓN DE LOS EVENTOS, Y OBTENCIÓN DE PATROCINIOS. LOS ESPECTÁCULOS SE LLEVAN A CABO EN INSTALACIONES QUE LOS PROPIOS PROMOTORES ADMINISTRAN Y OPERAN. INCLUYE TAMBIÉN: PROMOTORES DEL SECTOR PRIVADO QUE COMBINAN SU ACTIVIDAD CON EL ALQUILER DE SUS INSTALACIONES.
440	812110	SERV	SALÓN DE BELLEZA Y ESTÉTICA	SERVICIO DE IMAGEN PERSONAL, LAVADO, CORTE, RIZADO, TEÑIDO, COLORACIÓN DE CABELLO EN NIÑOS, MUJERES Y HOMBRES; AFEITADO Y RECORTE DE BARBA Y BIGOTE, MASAJES FACIALES, ARREGLO DE MANOS Y PIES, MAQUILLAJE Y OTROS TRATAMIENTOS DE BELLEZA. COMERCIALIZA PRODUCTOS PROFESIONALES PARA EL CUIDADO DE CABELLO QUE LOS CLIENTES PUEDAN APLICAR EN CASA, COMO CHAMPÚ Y TRATAMIENTOS. SE EXCLUYE SALAS DE MASAJES Y BAÑOS PÚBLICO.
441	541711	SERV	SERVICIO DE INVESTIGACIÓN CIENTÍFICA Y DESARROLLO EN CIENCIAS NATURALES Y EXACTAS, INGENIERÍA, Y CIENCIAS DE LA VIDA, PRESTADOS POR EL SECTOR PRIVADO	UNIDADES ECONÓMICAS DEL SECTOR PRIVADO DEDICADAS PRINCIPALMENTE A LA INVESTIGACIÓN CIENTÍFICA Y DESARROLLO EN CIENCIAS NATURALES Y EXACTAS, INGENIERÍA, ARQUITECTURA, CIENCIAS BIOLÓGICAS, CIENCIAS MÉDICAS Y DE LA SALUD, Y CIENCIAS AGRÍCOLAS, VETERINARIAS Y AMBIENTALES.
442	541712	SERV	SERVICIO DE INVESTIGACIÓN CIENTÍFICA Y DESARROLLO EN CIENCIAS NATURALES Y EXACTAS, INGENIERÍA, Y CIENCIAS DE LA VIDA, PRESTADOS POR EL SECTOR PÚBLICO	UNIDADES ECONÓMICAS DEL SECTOR PÚBLICO DEDICADAS PRINCIPALMENTE A LA INVESTIGACIÓN CIENTÍFICA Y DESARROLLO EN CIENCIAS NATURALES Y EXACTAS, INGENIERÍA, ARQUITECTURA, CIENCIAS BIOLÓGICAS, CIENCIAS MÉDICAS Y DE LA SALUD, Y CIENCIAS AGRÍCOLAS, VETERINARIAS Y AMBIENTALES.
443	533110	SERV	SERVICIOS DE ALQUILER DE MARCAS REGISTRADAS, PATENTES Y FRANQUICIAS	UNIDADES ECONÓMICAS DEDICADAS PRINCIPALMENTE AL ALQUILER DE MARCAS REGISTRADAS, PATENTES, FRANQUICIAS Y NOMBRES COMERCIALES, PARA SU EXPLOTACIÓN. EXCLUYE: UNIDADES ECONÓMICAS QUE OPERAN BAJO FRANQUICIA Y SE CLASIFICAN SEGÚN SU ACTIVIDAD PRINCIPAL.
444	624311	SERV	SERVICIOS DE CAPACITACIÓN PARA EL TRABAJO PRESTADOS POR EL SECTOR PRIVADO PARA PERSONAS DESEMPLEADAS, SUBEMPLEADAS O DISCAPACITADAS	UNIDADES ECONÓMICAS DEL SECTOR PRIVADO DEDICADAS PRINCIPALMENTE A PROPORCIONAR CAPACITACIÓN PARA EL TRABAJO A PERSONAS DESEMPLEADAS, SUBEMPLEADAS, DISCAPACITADAS O QUE POR LAS CONDICIONES DEL MERCADO LABORAL NO TIENEN UNA PERSPECTIVA DE EMPLEO A CORTO PLAZO.
445	561610	SERV	SERVICIOS DE INVESTIGACIÓN Y DE PROTECCIÓN Y CUSTODIA, EXCEPTO MEDIANTE MONITOREO	UNIDADES ECONÓMICAS DEDICADAS PRINCIPALMENTE A PROPORCIONAR SERVICIOS DE CASETAS TELEFÓNICAS SIN OPERAR LAS REDES TELEFÓNICAS ALÁMBRICAS. EXCLUYE: U.E.D.P. A PROPORCIONAR SERVICIOS DE TELEFONÍA ALÁMBRICA POR LOS OPERADORES DE TELEFONÍA (517110, OPERADORES DE SERVICIOS DE TELECOMUNICACIONES ALÁMBRICAS).
446	561730	SERV	SERVICIOS DE INSTALACIÓN Y MANTENIMIENTO DE ÁREAS VERDES	UNIDADES ECONÓMICAS DEDICADAS PRINCIPALMENTE A LOS SERVICIOS DE INSTALACIÓN Y MANTENIMIENTO DE ÁREAS VERDES POR MEDIO DE ACTIVIDADES COMO LA PLANTACIÓN, FERTILIZACIÓN Y PODA DE CÉSPED, JARDINES, ÁRBOLES, ARBUSTOS Y PLANTAS, EN INTERIORES Y EXTERIORES DE INMUEBLES, Y A LA INSTALACIÓN DE ANDADORES, ESTANQUES, ADORNOS Y CERCAS. INCLUYE TAMBIÉN: U.E.D.P. AL DISEÑO, CUIDADO Y MANTENIMIENTO DE ÁREAS VERDES EN COMBINACIÓN CON LA CONSTRUCCIÓN DE ANDADORES, ESTANQUES, ADORNOS, CERCAS Y ESTRUCTURAS SIMILARES.
447	561610	SERV	SERVICIOS DE INVESTIGACIÓN Y DE PROTECCIÓN Y CUSTODIA, EXCEPTO MEDIANTE MONITOREO	UNIDADES ECONÓMICAS DEDICADAS PRINCIPALMENTE A PROPORCIONAR SERVICIOS DE INVESTIGACIÓN, PROTECCIÓN Y CUSTODIA DE PERSONAS Y BIENES, COMO LOS SERVICIOS DE DETECTIVES PRIVADOS, DE GUARDAESPaldas, TRASLADO DE VALORES, Y SERVICIOS DE VIGILANCIA DE INMUEBLES. INCLUYE TAMBIÉN: U.E.D.P. A LOS SERVICIOS DE DETECCIÓN DE MENTRAS.
448	541360	SERV	SERVICIOS DE LEVANTAMIENTO GEOFÍSICOS	UNIDADES ECONÓMICAS DEDICADAS PRINCIPALMENTE A LA ADQUISICIÓN, PROCESAMIENTO E INTERPRETACIÓN DE DATOS GEOFÍSICOS. LAS UNIDADES ECONÓMICAS SE ESPECIALIZAN EN LA LOCALIZACIÓN Y MEDICIÓN DE LA EXTENSIÓN DE LOS RECURSOS EN EL SUBSUELO, COMO PETRÓLEO, GAS Y MINERALES, PERO TAMBIÉN PUEDEN REALIZAR ESTUDIOS CON PROPÓSITOS DE INGENIERÍA. ESTAS UNIDADES ECONÓMICAS USAN UNA VARIEDAD DE TÉCNICAS DE LEVANTAMIENTO DEPENDIENDO DEL PROPÓSITO DEL ESTUDIO, COMO ESTUDIOS MAGNÉTICOS, SÍSMICOS, ELÉCTRICOS Y ELECTROMAGNÉTICOS.



449	541890	SERV	SERVICIOS DE ROTULACIÓN Y OTROS SERVICIOS DE PUBLICIDAD	UNIDADES ECONÓMICAS DEDICADAS PRINCIPALMENTE A LOS SERVICIOS DE ROTULACIÓN; A LOS SERVICIOS DE PERIFONEO; A LA ORGANIZACIÓN DE BIENVENIDAS; A LA DECORACIÓN DE APARADORES O ESCENARIOS; A LA DEMOSTRACIÓN DE PRODUCTOS, Y OTROS SERVICIOS DE PUBLICIDAD NO CLASIFICADOS EN OTRA PARTE.	
450	551112	SERV	TENEDORAS DE ACCIONES	UNIDADES ECONÓMICAS (TENEDORAS DE ACCIONES) DEDICADAS PRINCIPALMENTE A POSEER ACCIONES DE OTRAS COMPAÑÍAS DEL MISMO GRUPO COMO PARTE DE UNA ESTRATEGIA DE PLANEACIÓN FINANCIERA, Y QUE DESEMPEÑAN UNA O MÁS DE LAS SIGUIENTES ACTIVIDADES: MANTENER EL CAPITAL SOCIAL DE LAS SUBSIDIARIAS; LLEVAR A CABO LABORES DE TESORERÍA; ADMINISTRAR UN PORTAFOLIO DE INVERSIONES (ACCIONES DE LAS EMPRESAS, INVERSIONES EN EFECTIVO Y EN OTROS INSTRUMENTOS FINANCIEROS), Y TOMAR DECISIONES EN FUNCIÓN DE RENDIMIENTOS Y EXPECTATIVAS DE RETORNO SOBRE LOS ACTIVOS DE SUS PROPIAS EMPRESAS.	
451	523230	SERV	BOLSA DE VALORES	UNIDAD ECONÓMICA DEDICADA PRINCIPALMENTE A LA ADMINISTRACIÓN DEL MERCADO DE VALORES PARA NORMAR Y REGULAR LAS OPERACIONES BURSÁTILES, ASÍ COMO A PROPORCIONAR INFORMACIÓN SOBRE LOS VOLÚMENES, PRECIOS Y COTIZACIONES DE LAS ACCIONES Y NÚMERO DE OPERACIONES QUE SE REALIZAN EN EL MERCADO DE VALORES	
452	523990	SERV	OTROS SERVICIOS RELACIONADOS CON LA INTERMEDIACIÓN BURSÁTIL	UNIDADES ECONÓMICAS DEDICADAS PRINCIPALMENTE A PROPORCIONAR OTROS SERVICIOS RELACIONADOS CON LA INTERMEDIACIÓN BURSÁTIL NO CLASIFICADOS EN OTRA PARTE, COMO LAS INSTITUCIONES PARA EL DEPÓSITO DE VALORES Y LAS SOCIEDADES OPERADORAS DE SOCIEDADES DE INVERSIÓN.	
453	561990	SERV	CENTRO DE ATENCIÓN A CLIENTES	UNIDADES ECONÓMICAS DEDICADAS A ATENDER LAS NECESIDADES DE SUS CLIENTES EN BASE AL PRODUCTO O SERVICIO OFRECIDO. INCLUYE OFERTA COMERCIAL DE PRODUCTOS Y SERVICIOS	
454	621393	SERV	CONSULTORIOS DE MEDICINA ALTERNATIVA	UNIDADES ECONÓMICAS DEL SECTOR PRIVADO DEDICADAS PRINCIPALMENTE A PROPORCIONAR SERVICIOS PARA EL CUIDADO DE LA SALUD NO CLASIFICADOS EN OTRA PARTE, PRESTADOS POR TÉCNICOS, PERSONAL PARAMÉDICO Y PROFESIONISTAS QUE NO CUENTAN CON LA LICENCIATURA EN MEDICINA, COMO NATURISTAS, ACUPUNTURISTAS, PODIATRAS, HIPNOTERAPISTAS Y PARTERAS.	AVISO
455	621392	SERV	CONSULTORIOS DEL SECTOR PÚBLICO PARA EL CUIDADO DE LA SALUD	UNIDADES ECONÓMICAS DEL SECTOR PÚBLICO DEDICADAS PRINCIPALMENTE A PROPORCIONAR SERVICIOS PARA EL CUIDADO DE LA SALUD NO CLASIFICADOS EN OTRA PARTE, PRESTADOS POR TÉCNICOS, PERSONAL PARAMÉDICO Y PROFESIONISTAS QUE NO CUENTAN CON LA LICENCIATURA EN MEDICINA, COMO NATURISTAS, ACUPUNTURISTAS, PODIATRAS, HIPNOTERAPISTAS Y PARTERAS.	AVISO
456	621211	SERV/611 211	CONSULTORIO DENTAL	CONSULTORIO DEDICADO A PRESTAR SERVICIOS DE ODONTOLOGÍA GENERAL O ESPECIALIZADA COMO: ORTODONCIA, ENDODONCIA, COSMETOLOGÍA DENTAL Y ODONTOPEDIATRÍA.	
457	532412	SERV/CO M	ALQUILER DE EQUIPO DE TRANSPORTE, EXCEPTO TERRESTRE	UNIDADES ECONÓMICAS DEDICADAS PRINCIPALMENTE AL ALQUILER DE AERONAVES, BARCOS, TRENES Y CARROS FERROVIARIOS SIN OPERADOR. INCLUYE TAMBIÉN: U.E.D.P. AL ALQUILER DE EQUIPO DE TRANSPORTE, EXCEPTO TERRESTRE SIN OPERADOR, EN COMBINACIÓN CON EL ARRENDAMIENTO FINANCIERO.	
458	532122	SERV/CO M	ALQUILER DE AUTOBUSES, MINIBUSES Y REMOLQUES SIN CHOFER	UNIDADES ECONÓMICAS DEDICADAS PRINCIPALMENTE AL ALQUILER DE AUTOBUSES, MINIBUSES, REMOLQUES Y SIMILARES SIN CHOFER. INCLUYE TAMBIÉN: U.E.D.P. AL ALQUILER DE AUTOBUSES, MINIBUSES Y REMOLQUES EN COMBINACIÓN CON EL ARRENDAMIENTO FINANCIERO, Y AL ALQUILER DE CASAS RODANTES NO ESTABLECIDAS EN UN SITIO PARA SER OCUPADAS COMO VIVIENDAS.	
459	532289	SERV/CO M	ALQUILER DE OTROS ARTÍCULOS PARA EL HOGAR Y PERSONALES.	UNIDADES ECONÓMICAS DEDICADAS PRINCIPALMENTE AL ALQUILER DE OTROS ARTÍCULOS PARA EL HOGAR Y PERSONALES, COMO MUEBLES PARA CASAS Y EQUIPO MÉDICO DE USO DOMÉSTICO (MULETAS, TANQUES DE OXÍGENO). INCLUYE TAMBIÉN: U.E.D.P. AL ALQUILER DE EQUIPO Y VEHÍCULOS RECREATIVOS Y DEPORTIVOS (MOTOCICLETAS, BICICLETAS, YATES, CANOAS, BOTES, PLANEADORES, CARROS DE GOLF, EQUIPO PARA BUCEAR Y EQUIPO PARA ESQUIAR).	



460	721111	SERV/CO M	HOTELERÍA CON OTROS SERVICIOS INTEGRADOS	UNIDADES ECONÓMICAS DEDICADAS PRINCIPALMENTE A PROPORCIONAR SERVICIOS DE ALOJAMIENTO TEMPORAL EN HOTELERÍA CON UNO O MÁS SERVICIOS INTEGRADOS, ES DECIR, QUE BAJO LA MISMA RAZÓN SOCIAL OFRECEN UNA GAMA DE SERVICIOS (DE RESTAURANTE, BAR, CENTRO NOCTURNO, DISCOTECA, SPA DE BELLEZA, PISTA PARA ESQUIAR, CAMPO DE GOLF, AGENCIA DE VIAJES). INCLUYE TAMBIÉN: U.E.D.P. A PROPORCIONAR ALOJAMIENTO TEMPORAL MEDIANTE LA MODALIDAD DE TIEMPOS COMPARTIDOS EN HOTELERÍA QUE CUENTAN CON UNO O MÁS SERVICIOS INTEGRADOS, Y PARQUES ACUÁTICOS Y BALNEARIOS QUE BAJO LA MISMA RAZÓN SOCIAL PROPORCIONAN ALOJAMIENTO TEMPORAL.	AVISO
461	713299	SERV/CO M	OTROS JUEGOS DE AZAR	UNIDADES ECONÓMICAS DEDICADAS PRINCIPALMENTE A PROPORCIONAR OTROS JUEGOS DE AZAR EN FORMA ESPECIALIZADA, COMO LA RECEPCIÓN DE APUESTAS (EN CENTROS DE APUESTAS) SOBRE COMPETENCIAS QUE SE LLEVAN A CABO EN OTROS SITIOS; SERVICIOS DE ENTRETENIMIENTO EN MÁQUINAS DE APUESTAS QUE FUNCIONAN CON MONEDAS; SERVICIOS DE ENTRETENIMIENTO EN SALONES DE BINGO, Y OTROS JUEGOS DE AZAR NO CLASIFICADOS	
462	719	SERV/CO M	RESTAURANTES DE AUTOSERVICIO	UNIDADES ECONÓMICAS (RESTAURANTES) DEDICADAS PRINCIPALMENTE A LA PREPARACIÓN DE ALIMENTOS Y BEBIDAS PARA SU CONSUMO INMEDIATO EN LAS INSTALACIONES DEL RESTAURANTE O EN ÁREAS COMUNES DE CENTROS COMERCIALES, AEROPUERTOS, ETCÉTERA. EL CLIENTE ORDENA SU PEDIDO A TRAVÉS DE UN MOSTRADOR Y PAGA ANTES DE RECIBIRLO, O BIEN SE SIRVE DE UN BUFETE Y TRASLADA LOS ALIMENTOS Y BEBIDAS POR SÍ MISMO HASTA SU LUGAR. INCLUYE TAMBIÉN: RESTAURANTES DE AUTOSERVICIO DONDE EL CLIENTE ORDENA SU PEDIDO A TRAVÉS DEL SERVICIO EN AUTO, PARA CONSUMIR SUS ALIMENTOS Y BEBIDAS EN OTRO LUGAR.	AVISO
463	621491	SER	OTROS CENTROS DEL SECTOR PRIVADO PARA LA ATENCIÓN DE PACIENTES QUE NO REQUIEREN HOSPITALIZACIÓN	UNIDADES ECONÓMICAS DEL SECTOR PRIVADO DEDICADAS PRINCIPALMENTE A PROPORCIONAR SERVICIOS DE CIRUGÍA AMBULATORIA, DIÁLISIS RENAL Y OTROS SERVICIOS MÉDICOS QUE NO REQUIEREN HOSPITALIZACIÓN, NO CLASIFICADOS EN OTRA PARTE. LAS CLÍNICAS DE CIRUGÍA AMBULATORIA, DE DIÁLISIS RENAL Y SIMILARES ATIENDEN PACIENTES QUE POR LO REGULAR NO REQUIEREN PERMANECER INTERNADOS, PUES LOS PROCEDIMIENTOS A LOS QUE SE SOMETEN SON DE BAJA O MEDIANA COMPLEJIDAD, POR LO QUE ESTAS CLÍNICAS NO PRECISAN CONTAR CON UN ÁREA DE URGENCIAS.	LICENCIA (AUTORIZACIÓN FEDERAL)
464	621492	SER	OTROS CENTROS DEL SECTOR PÚBLICO PARA LA ATENCIÓN DE PACIENTES QUE NO REQUIEREN HOSPITALIZACIÓN	UNIDADES ECONÓMICAS DEL SECTOR PÚBLICO DEDICADAS PRINCIPALMENTE A PROPORCIONAR SERVICIOS DE CIRUGÍA AMBULATORIA, DIÁLISIS RENAL Y OTROS SERVICIOS MÉDICOS QUE NO REQUIEREN HOSPITALIZACIÓN, NO CLASIFICADOS EN OTRA PARTE. LAS CLÍNICAS DE CIRUGÍA AMBULATORIA, DE DIÁLISIS RENAL Y SIMILARES ATIENDEN PACIENTES QUE POR LO REGULAR NO REQUIEREN PERMANECER INTERNADOS, PUES LOS PROCEDIMIENTOS A LOS QUE SE SOMETEN SON DE BAJA O MEDIANA COMPLEJIDAD, POR LO QUE ESTAS CLÍNICAS NO PRECISAN CONTAR CON UN ÁREA DE URGENCIAS.	LICENCIA (AUTORIZACIÓN FEDERAL)
465		COM	COMERCIO DE BEBIDAS ALCOHÓLICAS EN ENVASE CERRADO MAYORES A 12°G.L.	UNIDADES ECONÓMICAS DEDICADAS A LA VENTA AL POR MENOR DE BEBIDAS ALCOHÓLICAS MAYORES 12° G.L. EN ENVASE CERRADO EN TODAS SUS PRESENTACIONES. (SE PROHÍBE EL CONSUMO EN EL LUGAR). ÚNICAMENTE PODRÁ SER SOLICITADA COMO ACTIVIDAD COMPLEMENTARIA; SE EXCLUYE LA VENTA DE CERVEZA	

2. DIAGNÓSTICO GENERAL DE UNIDADES ECONÓMICAS.

Partiendo de que es el Catálogo Mexiquense de Actividades Económicas Industriales Comerciales y de Servicios de Bajo Riesgo el que determina qué actividades económicas, conocidos comúnmente como “giros”, son las que la autoridad de protección civil considera de “Bajo Riesgo”, a continuación se muestran un cuadro resumen de las unidades económicas del Municipio de Tultitlán propio del año 2019 que arroja una cantidad de 4762 negocios de bajo riesgo que tramitaron licencia o permiso, ello sin perjuicio de que manera constante la Dirección de Desarrollo Económico realiza recorridos en campo y visitas de verificación a efecto de que cada más comerciantes regularicen sus negocios en éste año 2020.

Descripción de Acciones	Unidad de Medida	2019												Gran total anual
		Primer Trimestre			Segundo Trimestre			Tercer Trimestre			Cuarto Trimestre			
		M	C	Abs.	M	C	Abs.	M	C	Abs.	M	C	Abs.	
Expedición de licencias de funcionamiento para personas físicas	licencias	ENERO	0	871	ABRIL	214	467	JULIO	124	361	OCTUBRE	38	69	1768
		FEBRERO	57		MAYO	147		AGOSTO	131		NOVIEMBRE	31		
		MARZO	814		JUNIO	106		SEPTIEMBRE	106		DICIEMBRE	0		
Expedición de permisos de funcionamiento para personas físicas	permisos	ENERO	0	1077	ABRIL	312	741	JULIO	423	984	OCTUBRE	129	192	2994
		FEBRERO	51		MAYO	246		AGOSTO	348		NOVIEMBRE	63		
		MARZO	1026		JUNIO	183		SEPTIEMBRE	213		DICIEMBRE	0		

3. ESTRATEGIAS Y ACCIONES.

3.1 Prestación del servicio.



No.	UNIDAD ADMINISTRATIVA/ PUESTO	ACTIVIDAD
1	Persona física o moral.	Acude a la Ventanilla Única de la Dirección de Desarrollo Económico, llenando la solicitud correspondiente.
2	Dirección de Desarrollo Económico/ Jefatura de Permisos y Licencias o Jefatura Centro de Atención Empresarial.	Se forma expediente de la documentación, en su caso, se emite orden de pago en favor de la Tesorería Municipal.
3	Dirección General de Desarrollo Económico / Jefatura de Permisos y Licencias o Jefatura del Centro de Atención Empresarial.	Una vez que el ciudadano cumplió con todos los requisitos legales y en su caso realizó el pago correspondiente se emite el documento de Licencia de Funcionamiento.

Diagramación

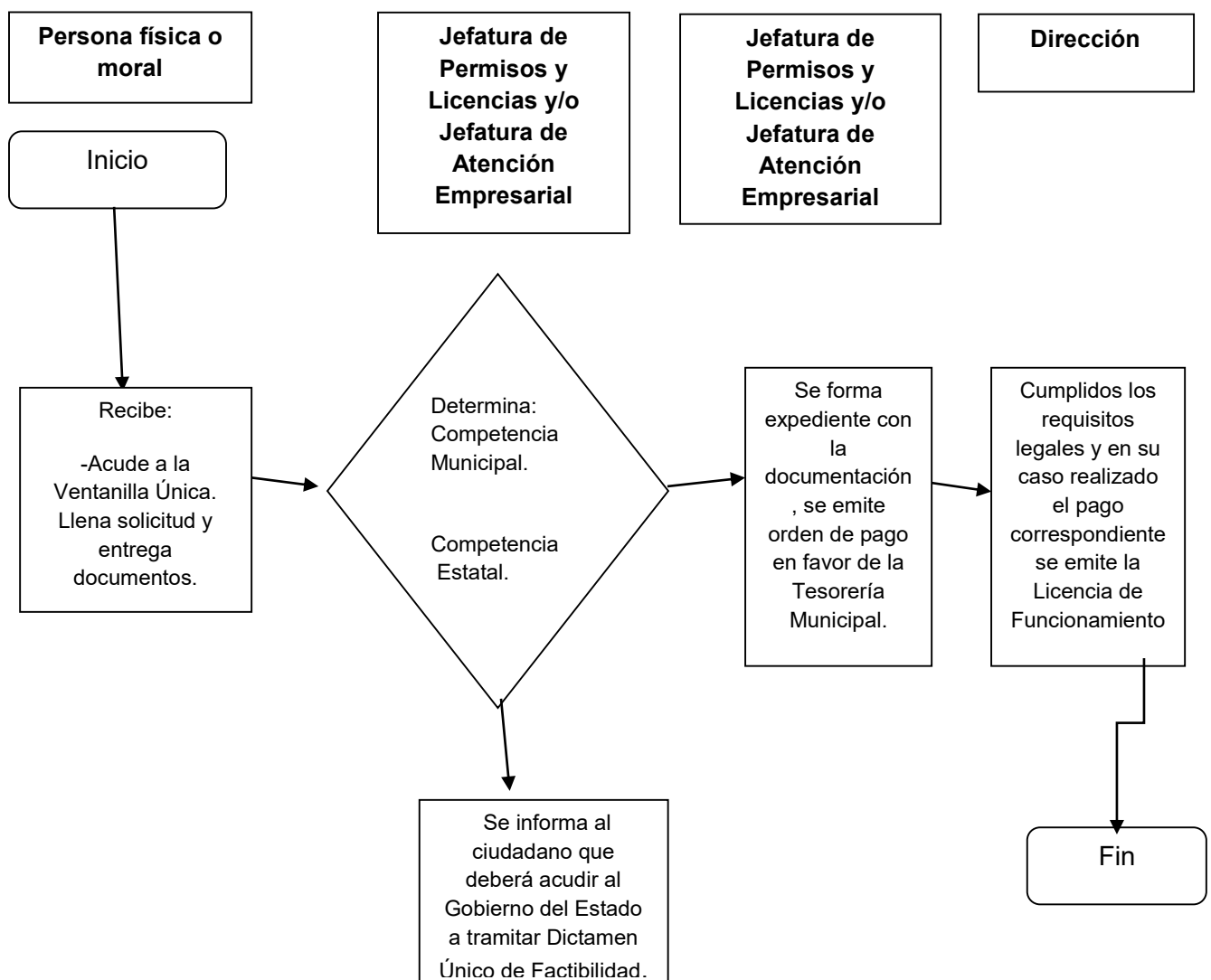

Dado en el Palacio Municipal, en Tultitlán de Mariano Escobedo, cabecera municipal de Tultitlán, Estado de México, en la Décimo Quinta Sesión Extraordinaria de cabildo, a los veintinueve días del mes de enero del año dos mil veinte.



**LA COMISIÓN DEL AYUNTAMIENTO DE REVISIÓN Y ACTUALIZACIÓN DE LA
REGLAMENTACIÓN MUNICIPAL**

**LA PRESIDENTA MUNICIPAL CONSTITUCIONAL DE TULTITLÁN, ESTADO DE
MÉXICO**

para el periodo 2019-2021

Licenciada ELENA GARCÍA MARTÍNEZ

LA SECRETARIA DEL AYUNTAMIENTO

C. ANAY BELTRÁN REYES

APROBACIÓN: 29 de enero de 2020.

PROMULGACIÓN: 29 de enero 2020.

PUBLICACIÓN: 30 de enero de 2020.

VIGENCIA: 30 de enero de 2020”

Segundo: Turne la Secretaría de esta Comisión Edilicia de Revisión y Actualización de la Reglamentación Municipal a la Secretaría del Ayuntamiento para su inclusión en el orden del día de la Décima Quinta Sesión Extraordinaria de Cabildo a fin de que sea propuesto en un punto para su presentación y aprobación